

ALZADO LATERAL DERECHO

ALZADO FRONTAL

ALZADO LATERAL IZQUIERDO

ALZADO POSTERIOR

Puerta blindada madera

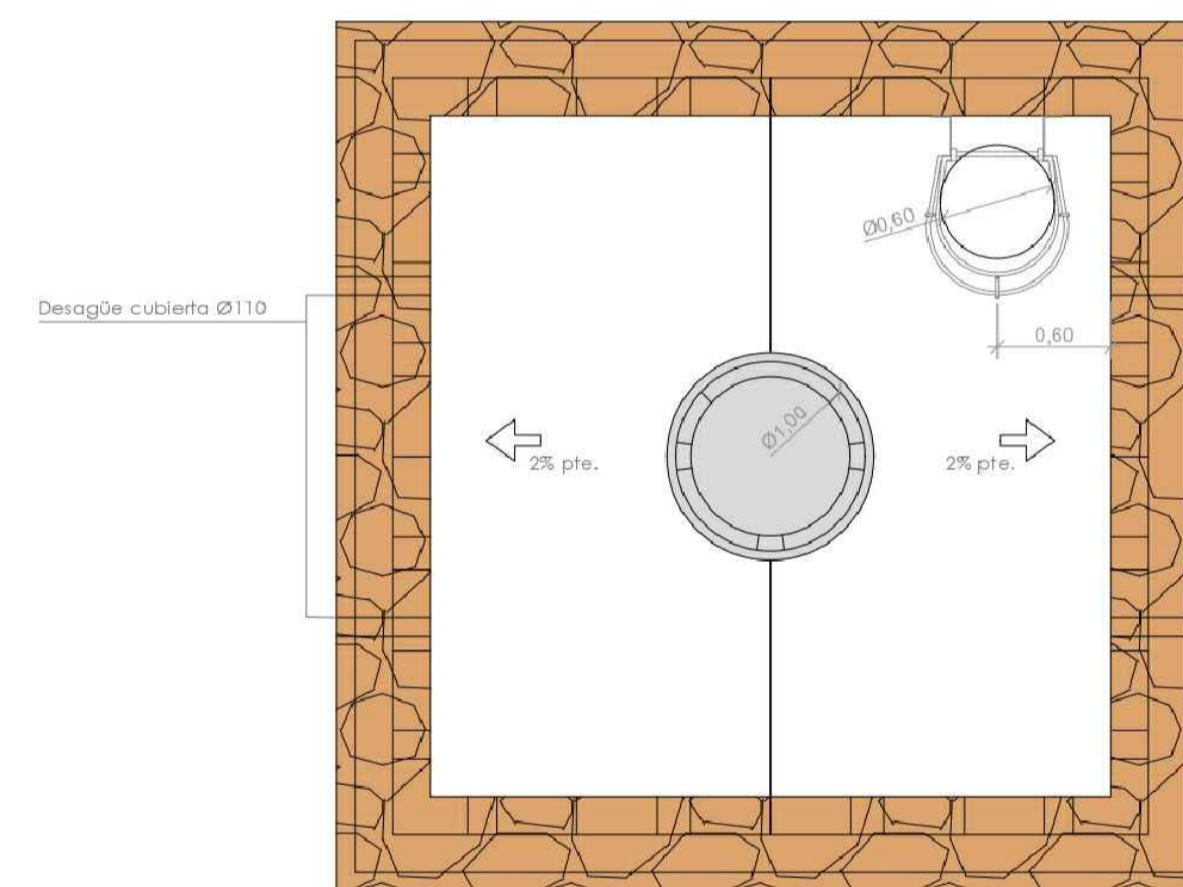

PLANTA SUPERIOR

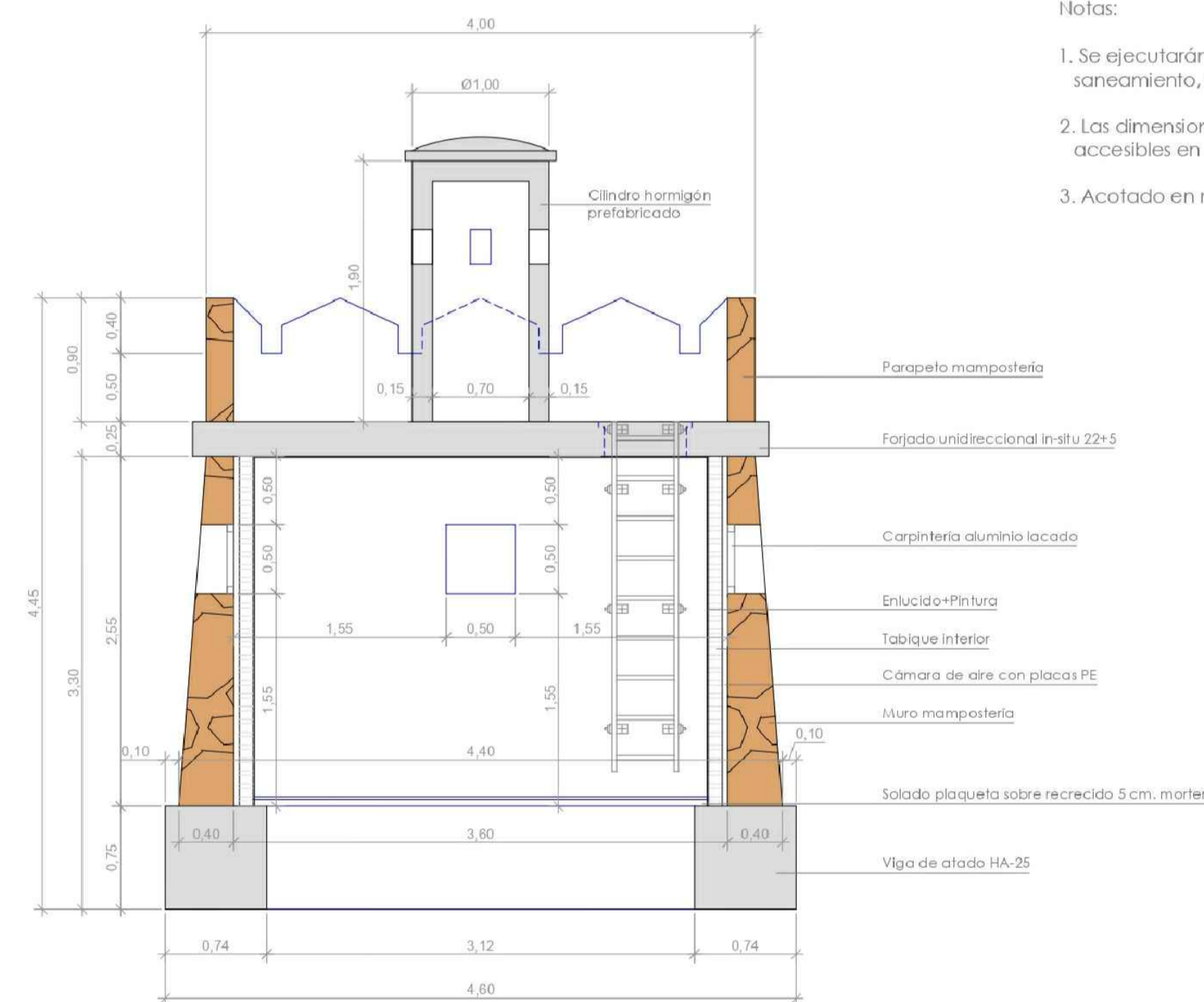

SECCIÓN

Notas:

1. Se ejecutarán acornecidas de abastecimiento, electrificación y saneamiento, conectadas a las redes existentes más próximas
2. Las dimensiones son aproximadas. Las garitas existentes no son accesibles en la fecha de redacción de la Separata
3. Acofado en metros



## DOCUMENTO Nº2.4: PLANOS FASE VII.a





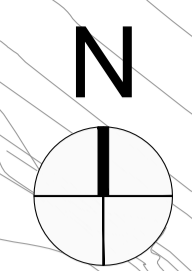
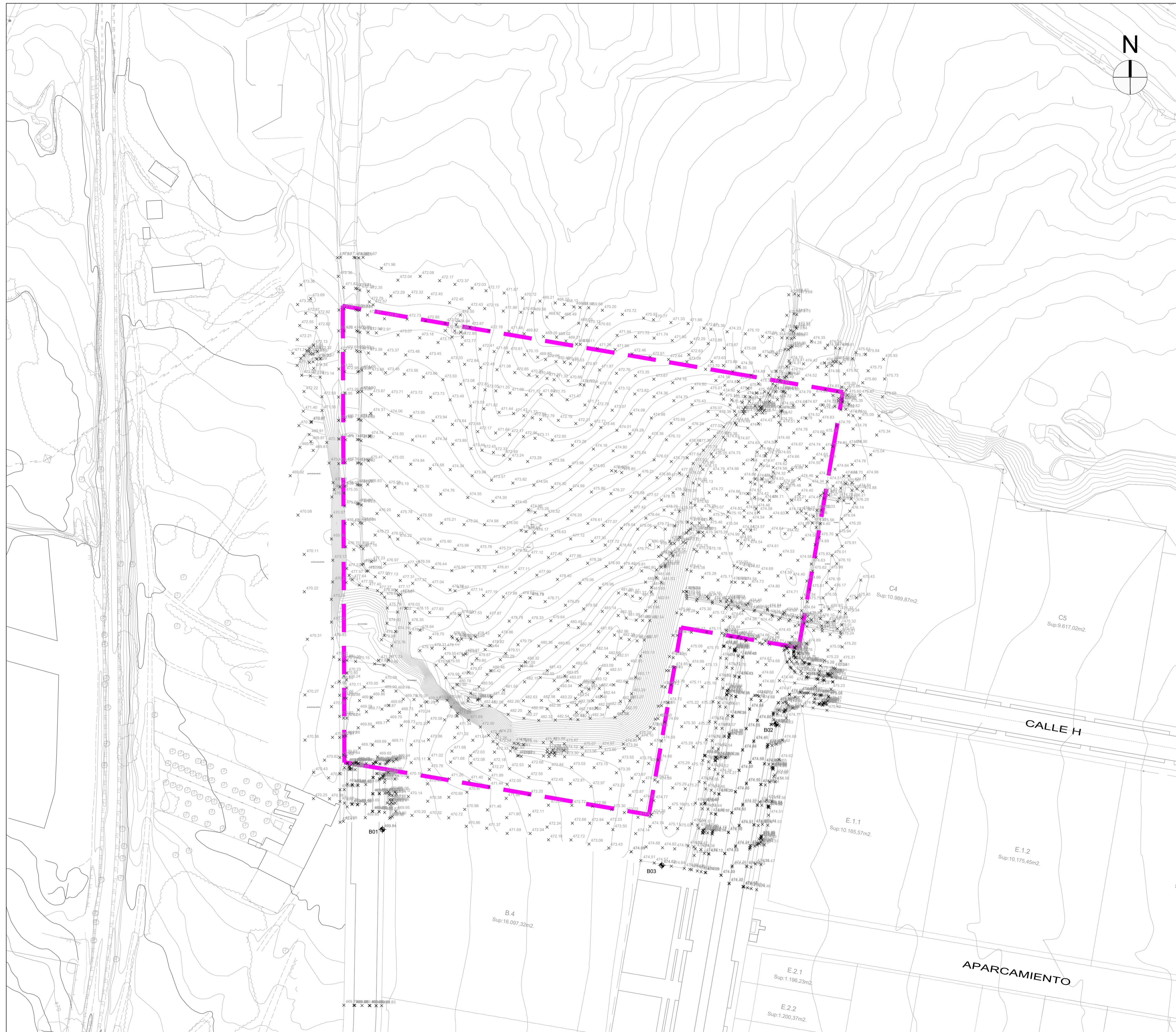

<span style="color: pink;">█</span>	ÁMBITO DE ACTUACIÓN
<span style="border: 1px solid gray; display: inline-block; width: 10px; height: 10px;"></span>	FASES EJECUTADAS

BASES DE REPLANTEO		
BASE	X	Y
B01	617721,957	4.766.962,269
B02	617932,844	4767018,77
B03	617871,674	4.766.943,068

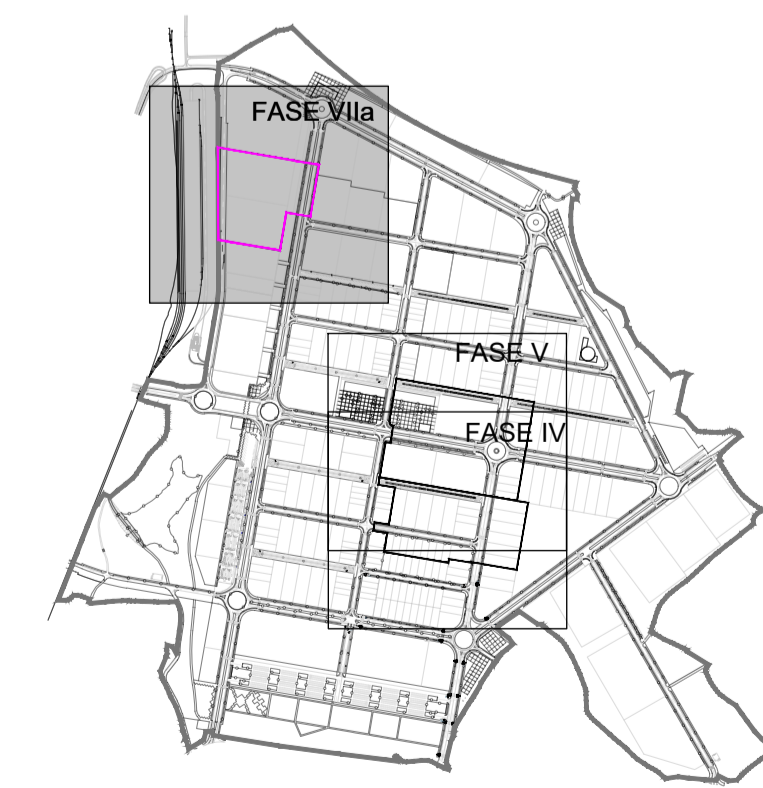

EMPRESA CONSULTORA:  
**PROYFE S.L.**  
 O ENXEÑEIRO DE CAMIÑOS C.E.P.:  
 DAVID PARDIÑAS LAMAS Colegiado Nº 16.161



ESCALA: DIN A1: 1 / 1.000  
 DIN A3: 1 / 2.000

TÍTULO DO PROXECTO:

**PROXECTO DE URBANIZACIÓN DE LAS FASES IV, V Y VIIA DEL  
 PROXECTO SECTORIAL DEL PARQUE EMPRESARIAL DE AS GÁNDARAS (LUGO)**

NUMERO:  
**GEN.01-VIIa**

DESIGNACIÓN:

ORDENACIÓN Y URBANIZACIÓN  
 PLANTA GENERAL  
 FASE VIIa

DATA: FEBRERO 2023  
 FOLLA: 1 de 1



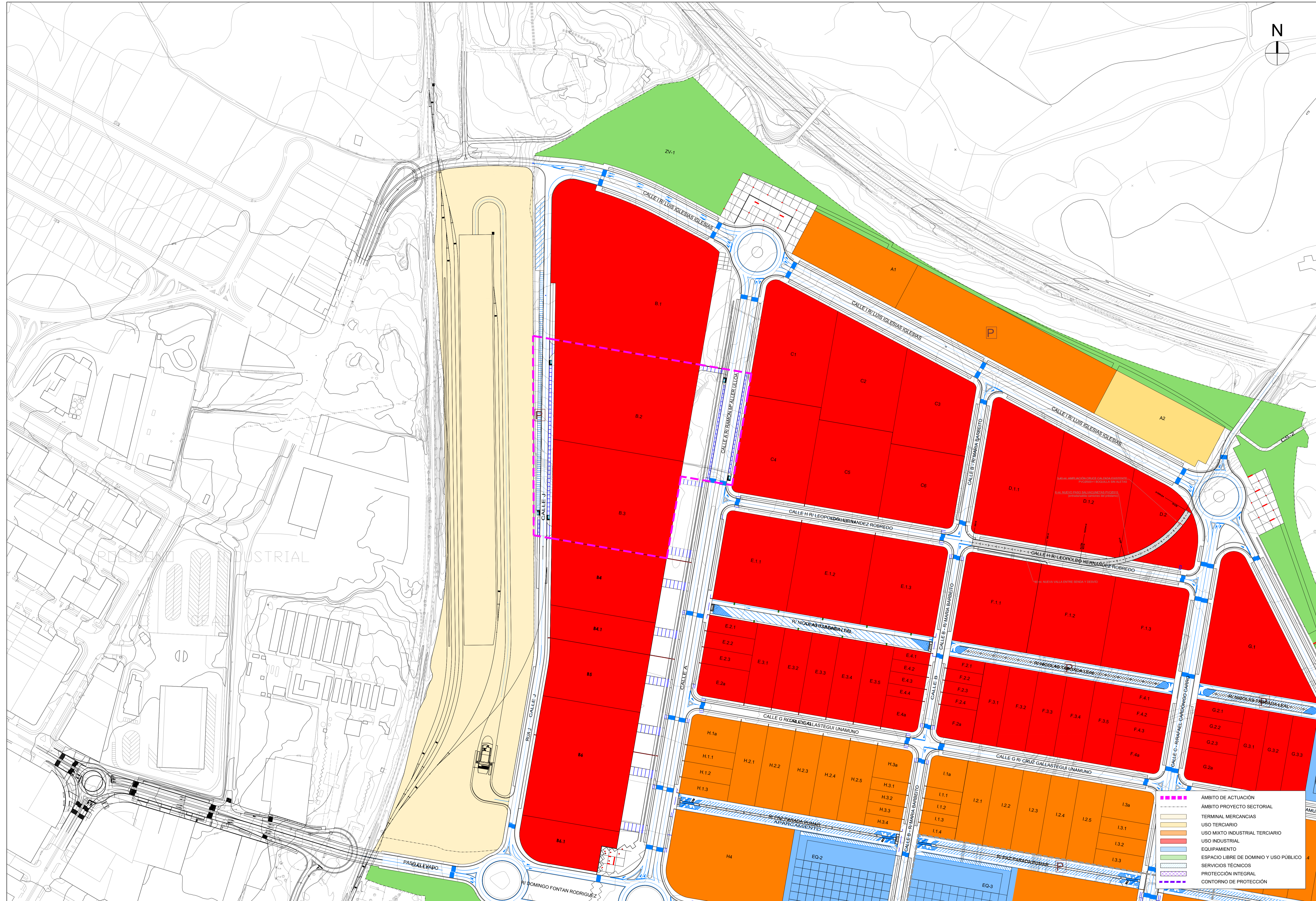

- - - - - ÁMBITO DE ACTUACIÓN
- - - - - ÁMBITO PROYECTO SECTORIAL
- TERMINAL MERCANCIAS
- USO TERCIARIO
- USO MIXTO INDUSTRIAL TERCIARIO
- USO INDUSTRIAL
- EQUIPAMIENTO
- ESPACIO LIBRE DE DOMINIO Y USO PÚBLICO
- SERVICIOS TÉCNICOS
- PROTECCIÓN INTEGRAL
- CONTORNO DE PROTECCIÓN



EMPRESA CONSULTORA:  
**PROYFE S.L.**  
 O ENXEÑEIRO DE CAMIÑOS C.E.P.:  
 DAVID PARDIÑAS LAMAS Colegiado Nº 16.161



ESCALA: DIN A1: 1 / 2.000  
 DIN A3: 1 / 4.000

TITULO DO PROXECTO:

**PROYECTO DE URBANIZACIÓN DE LAS FASES IV, V Y VIIa DEL  
 PROYECTO SECTORIAL DEL PARQUE EMPRESARIAL DE AS GÁNDARAS (LUGO)**

NUMERO:  
 GEN.02-VIIa

DESIGNACIÓN:

PLANOS GENERALES  
 ORDENACIÓN Y URBANIZACIÓN

DATA: FEBRERO 2023  
 FOLLA: 1 de 2



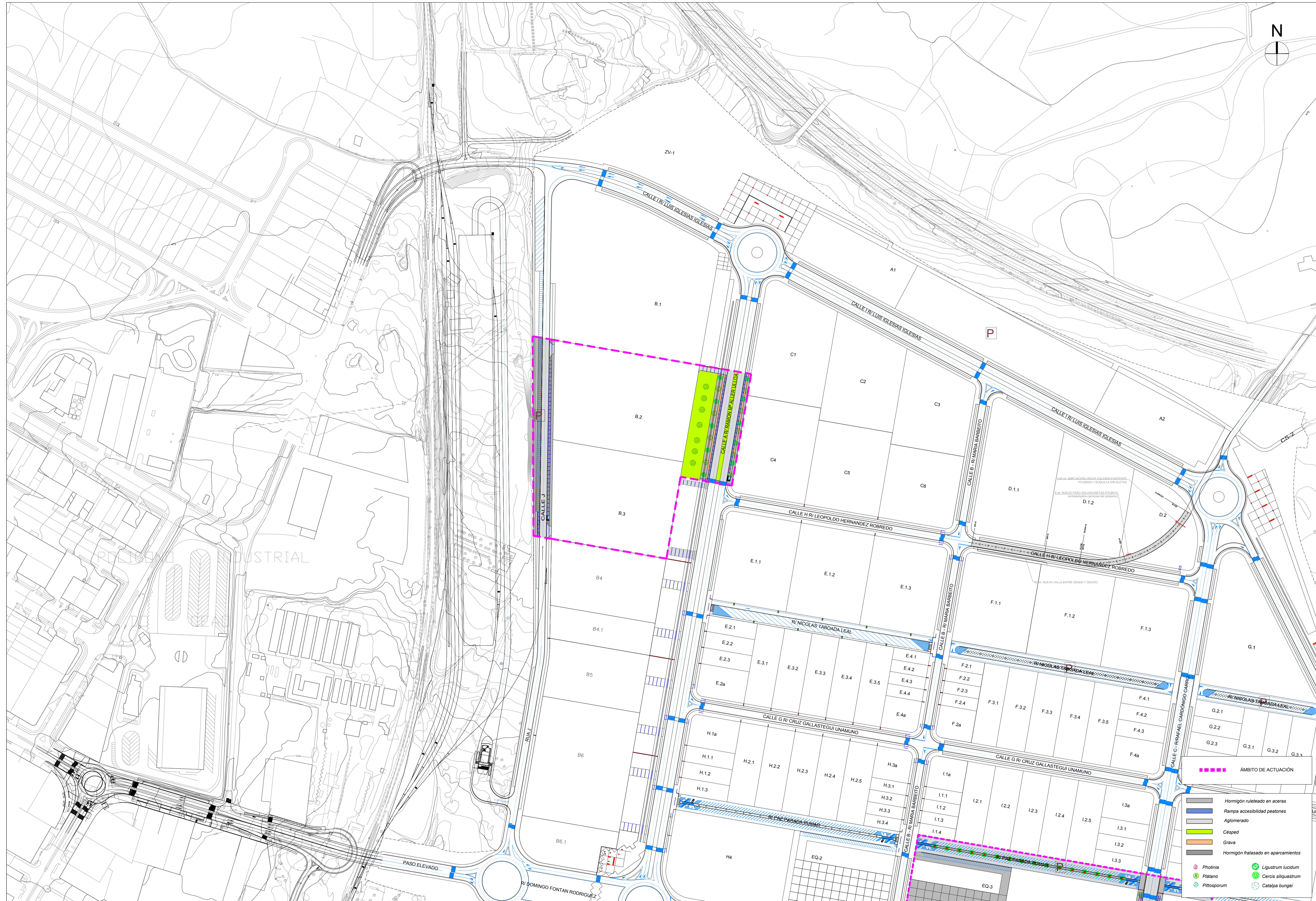
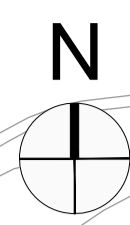

**ÁMBITO DE ACTUACIÓN**

- ÁMBITO DE ACTUACIÓN
- Hormigón ruleteado en aceras
- Rampa accesibilidad peatonales
- Aglomerado
- Césped
- Grava
- Hormigón fratasado en aparcamientos
- Photinia
- Ligustrum lucidum
- Plátano
- Cercis siliquastrum
- Pittosporum
- Catalpa bungei



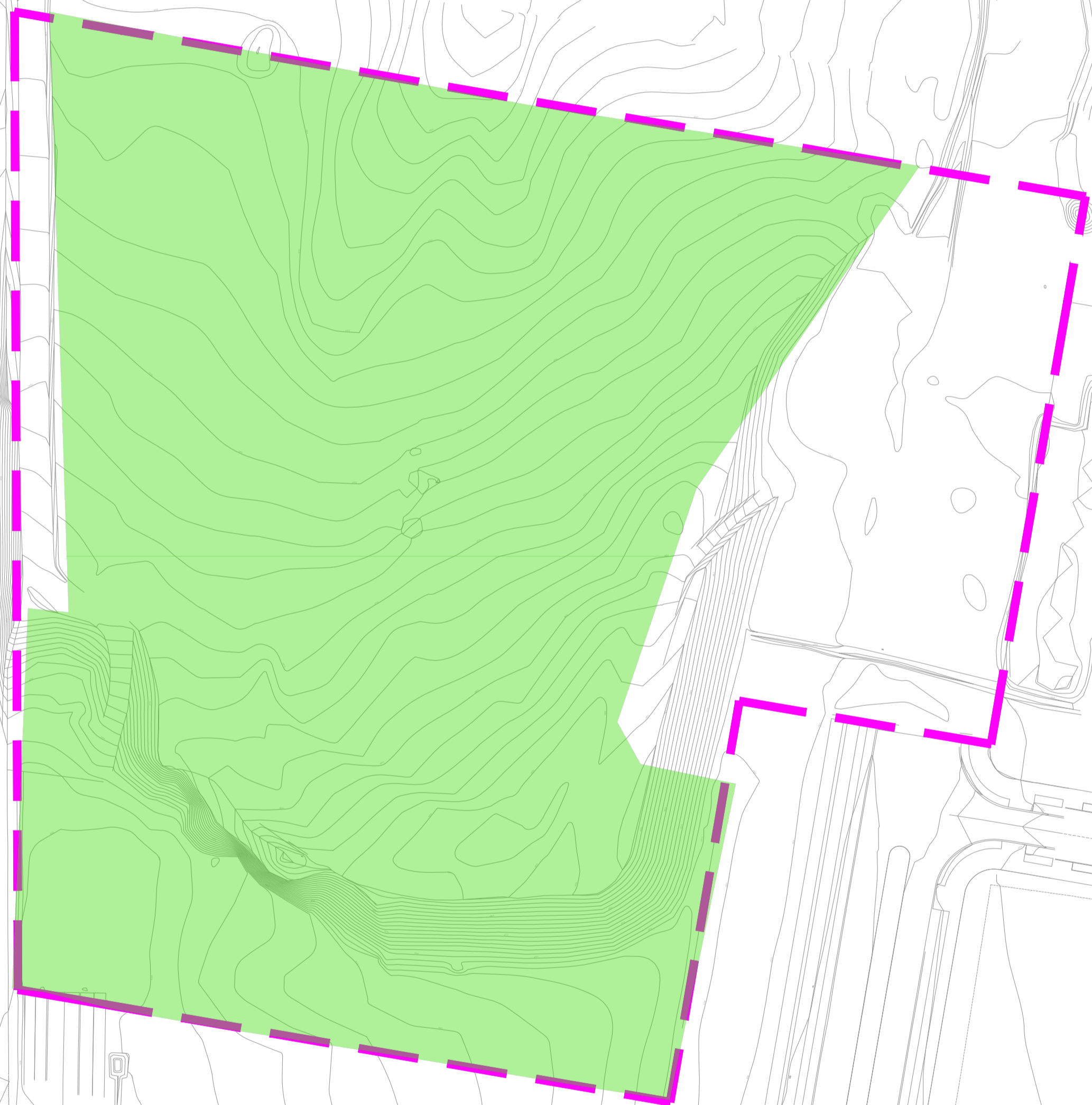

C4  
Sup: 10.989,87m<sup>2</sup>

C5  
Sup: 9.617,02m<sup>2</sup>

C6  
Sup: 8.325,73m<sup>2</sup>

CALLE H

E.1.1  
Sup: 10.165,57m<sup>2</sup>

E.1.2  
Sup: 10.175,45m<sup>2</sup>

E.1.3  
Sup: 10.161,93m<sup>2</sup>

F.1.1  
Sup: 10.234,82m<sup>2</sup>

B.4  
Sup: 16.097,32m<sup>2</sup>

E.2.1  
Sup: 1.196,23m<sup>2</sup>

E.2.2  
Sup: 1.200,37m<sup>2</sup>

APARCAMIENTO

— ÁMBITO DE ACTUACIÓN  
— ÁREA DE DESBROCE



EMPRESA CONSULTORA:  
**PROYFE S.L.**  
O ENXEÑEIRO DE CAMIÑOS C.E.P.:  
DAVID PARDIÑAS LAMAS Colegiado Nº 16.161



ESCALA: DIN A1: 1 / 1.000  
DIN A3: 1 / 2.000

TÍTULO DO PROXECTO:  
**PROXECTO DE URBANIZACIÓN DE LAS FASES IV, V Y VIIa DEL  
PROXECTO SECTORIAL DEL PARQUE EMPRESARIAL DE AS GÁNDARAS (LUGO)**

NUMERO:  
MTP.01-VIIa

DESIGNACIÓN:  
MOVIMIENTO DE TIERRAS Y PAVIMENTACIÓN  
DESBROCE  
FASE VIIa

DATA: FEBRERO 2023  
FOLLA: 1 de 1





INICIO EJE CALLE J  
RASANTE 471.472

GLORIETA 4  
RASANTE 476.30

CALLE J

CALLE R/LUIS IGLESIAS IGLESIAS

CALLE A/R/RAMON Mº ALLER ULLOA

CALLE H/R/LEOPOLDO HERNANDEZ ROBREDO

CALLE B - R/MARIA BARBEITO

P.K. 240.000  
P.K. 220.000  
P.K. 200.000  
P.K. 180.000  
P.K. 160.000  
P.K. 140.000  
P.K. 120.000  
P.K. 100.000  
P.K. 80.000  
P.K. 60.000  
P.K. 40.000  
P.K. 20.000  
P.K. 0.000

B.2

B.3

B.1

C.1

C.2

C.3

C.4

C.5

C.6

E.1.1

E.1.2

E.1.3

F.1



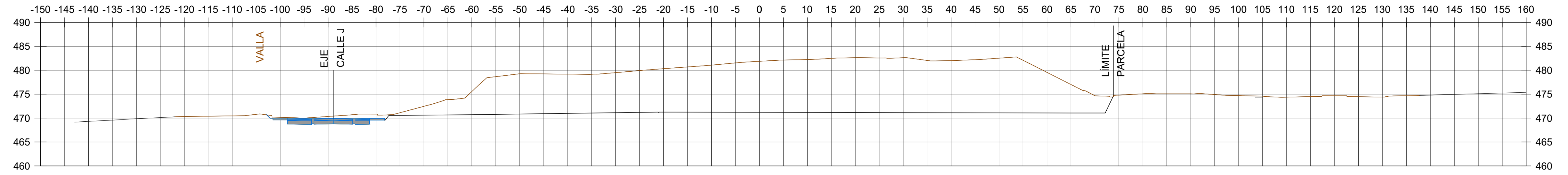

P.K.=+0+060

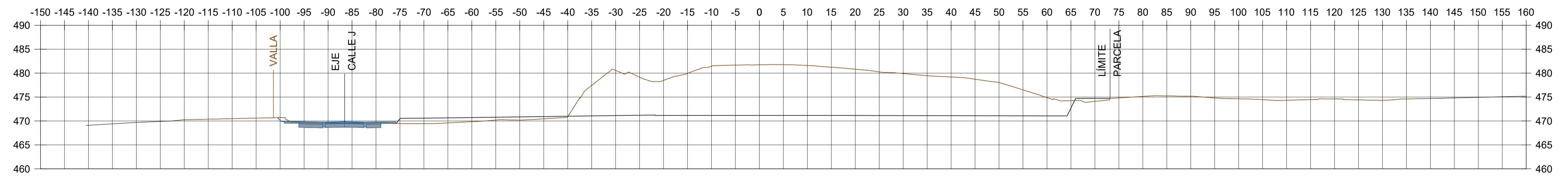

P.K.=+0+040

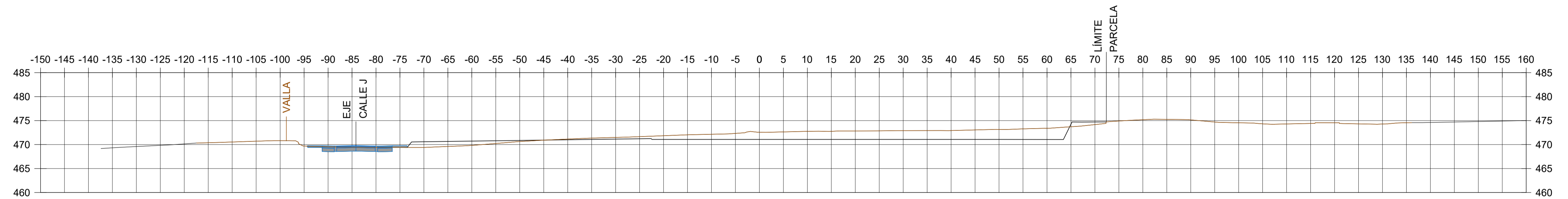

P.K.=+0+020

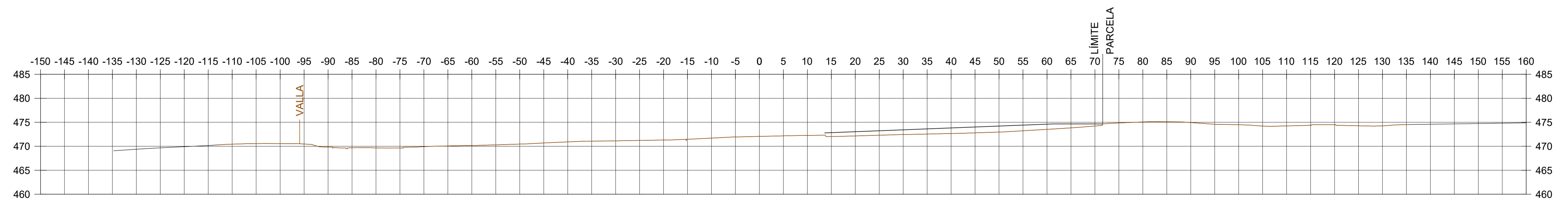

P.K.=+0+000



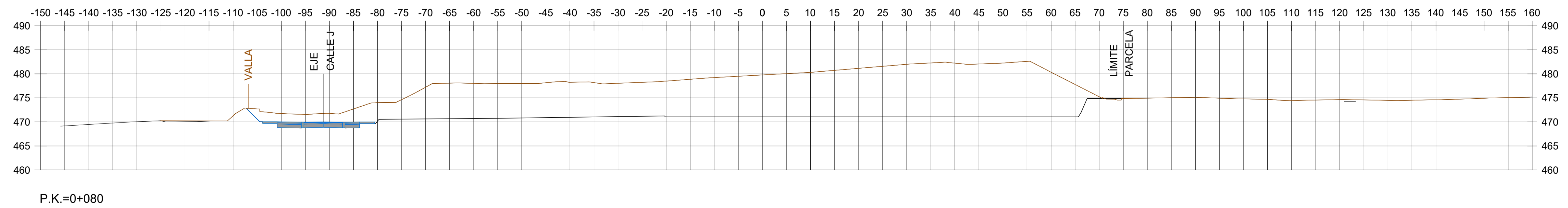
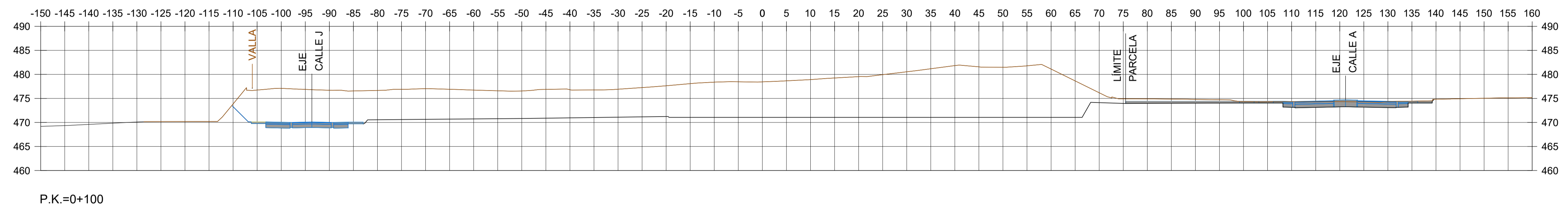
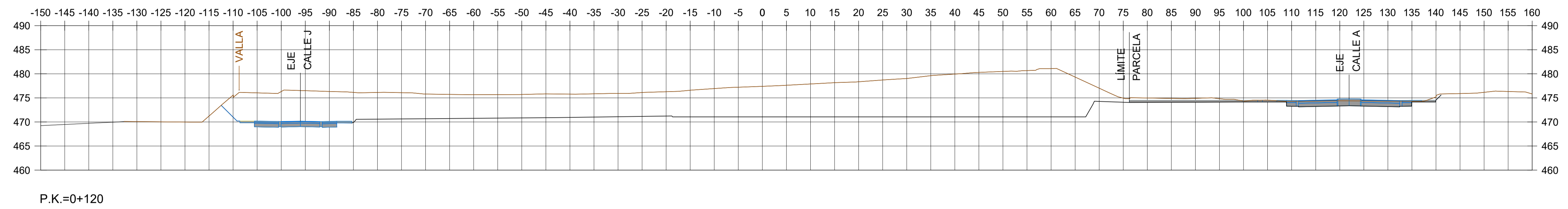
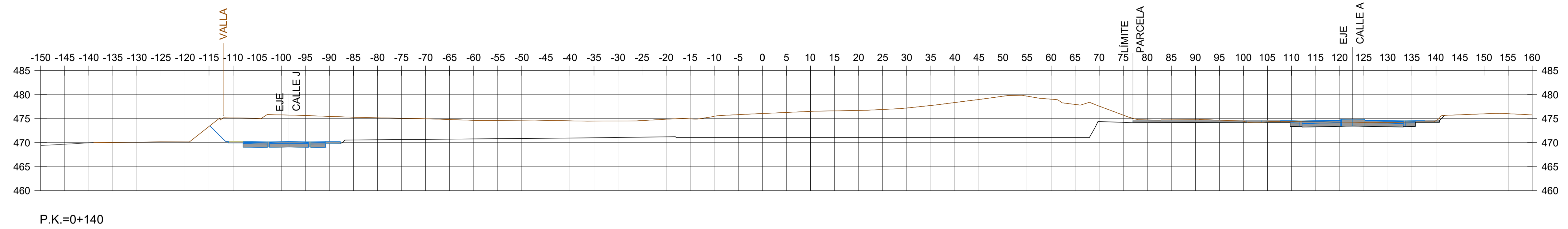



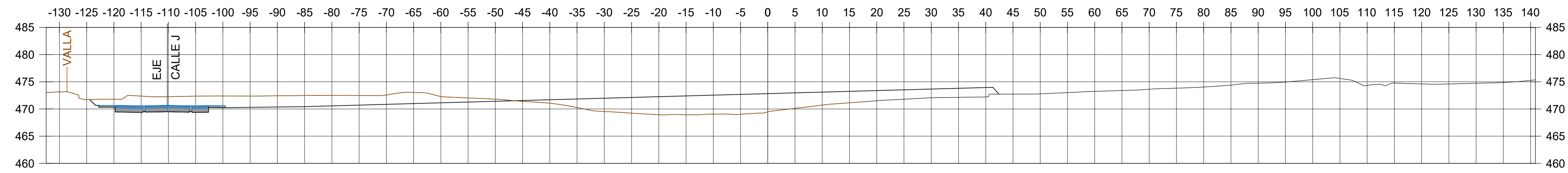

P.K.=0+240

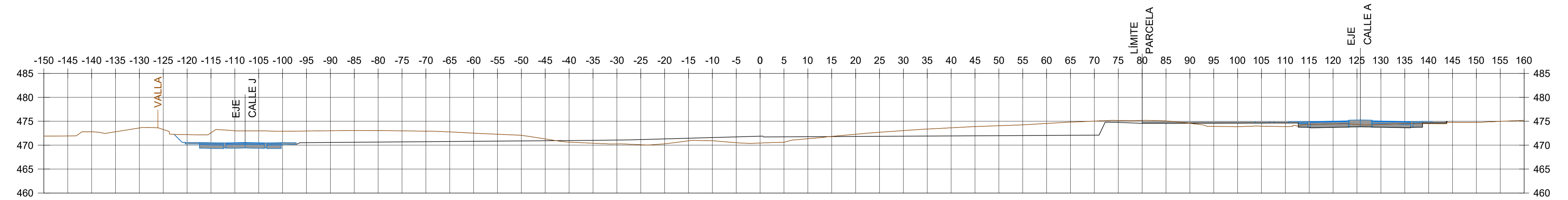

P.K.=0+220

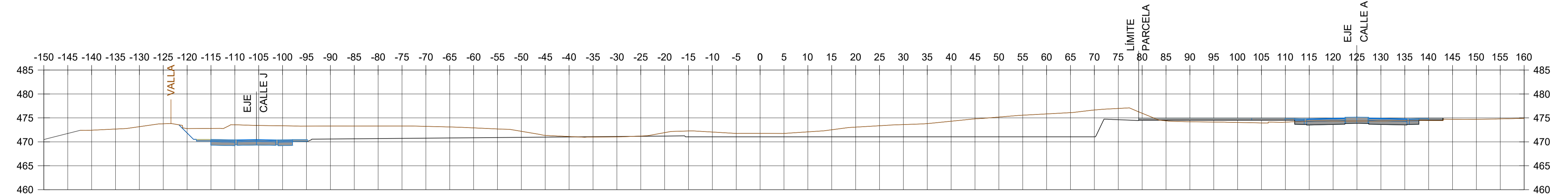

P.K.=0+200

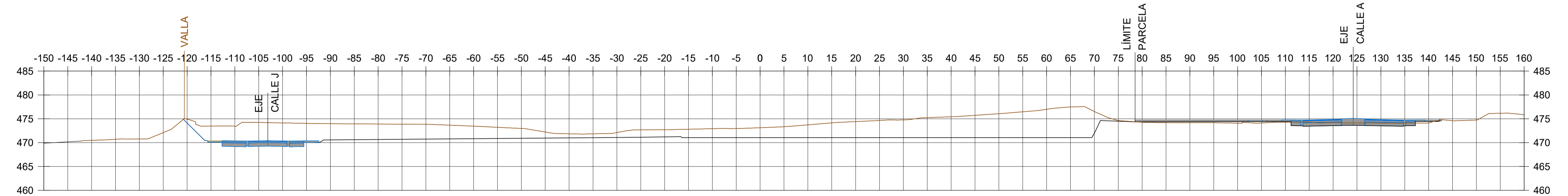

P.K.=0+180

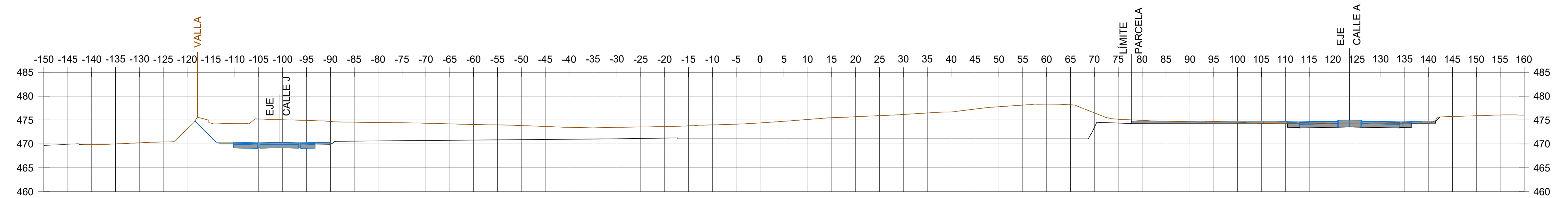

P.K.=0+160



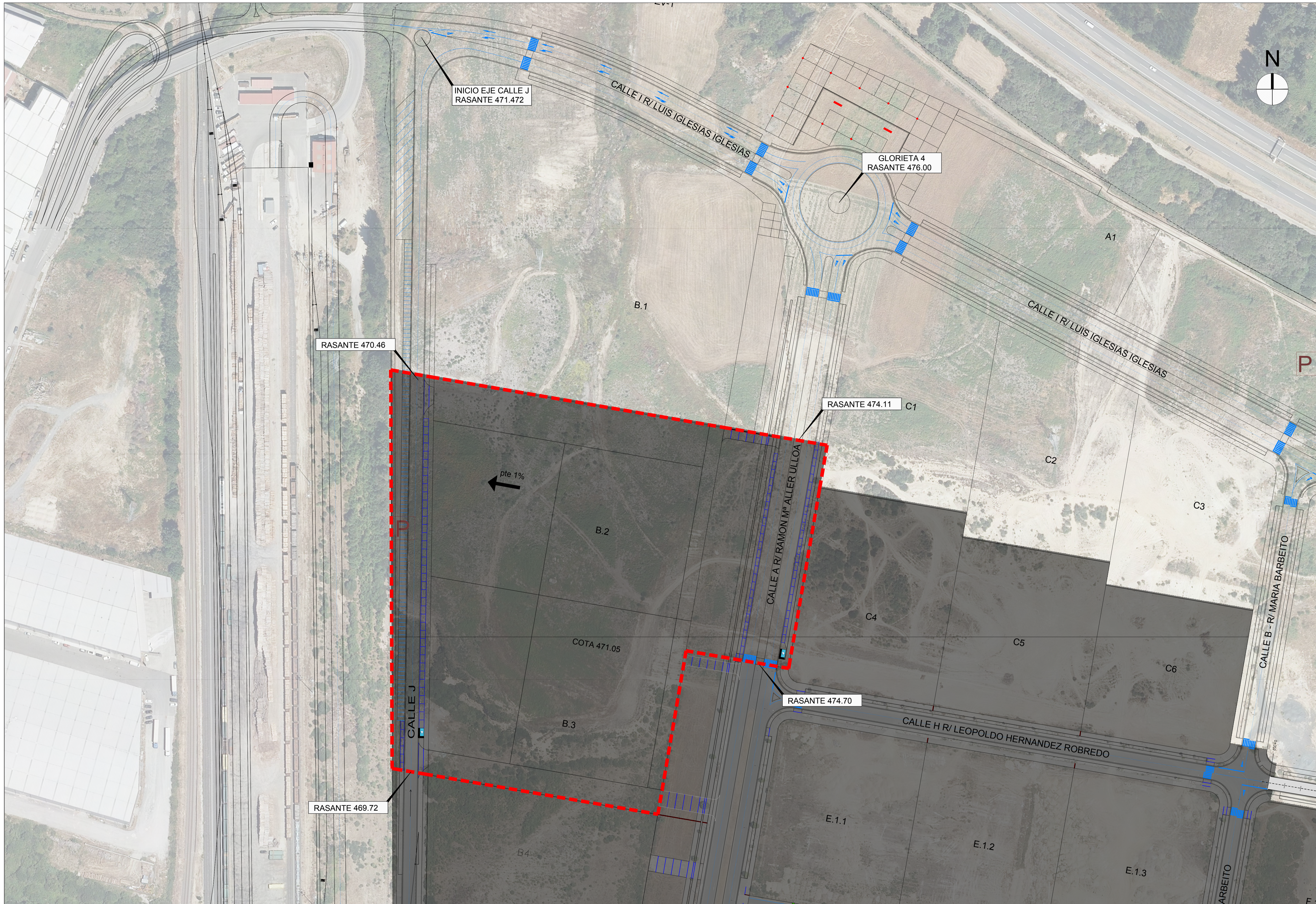

INICIO EJE CALLE J  
RASANTE 471.472

GLORIETA 4  
RASANTE 476.00

RASANTE 470.46

RASANTE 474.11 C1

pte 1%  
←

RASANTE 474.70

RASANTE 469.72



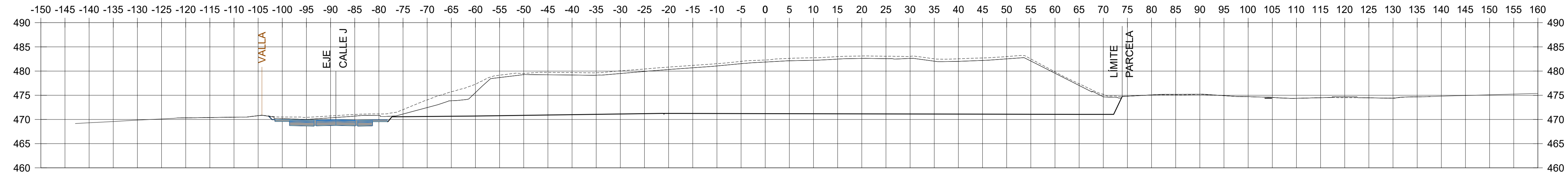

P.K.=+0+060

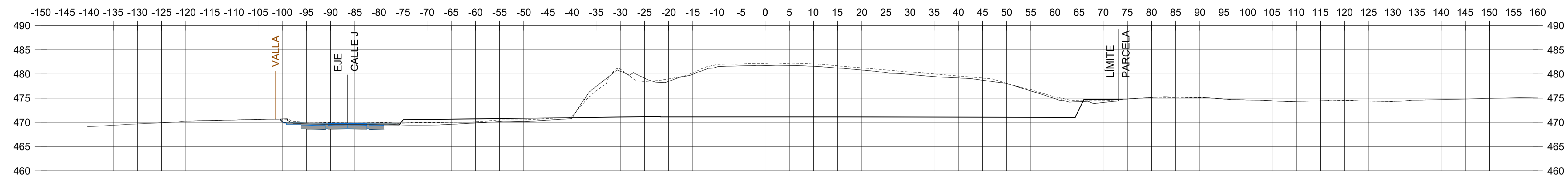

P.K.=+0+040

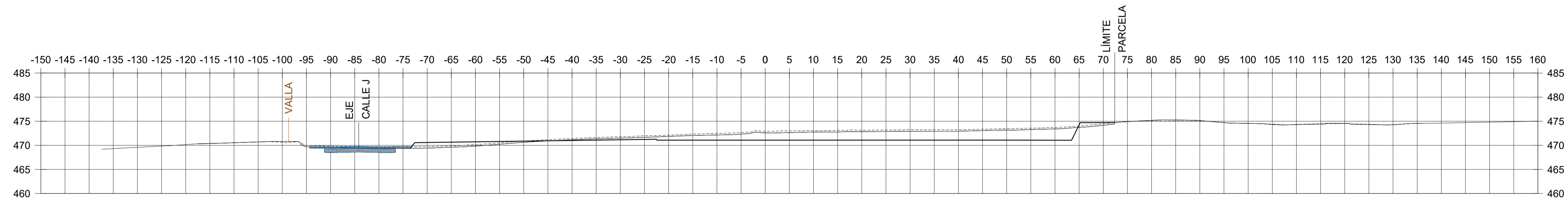

P.K.=+0+020

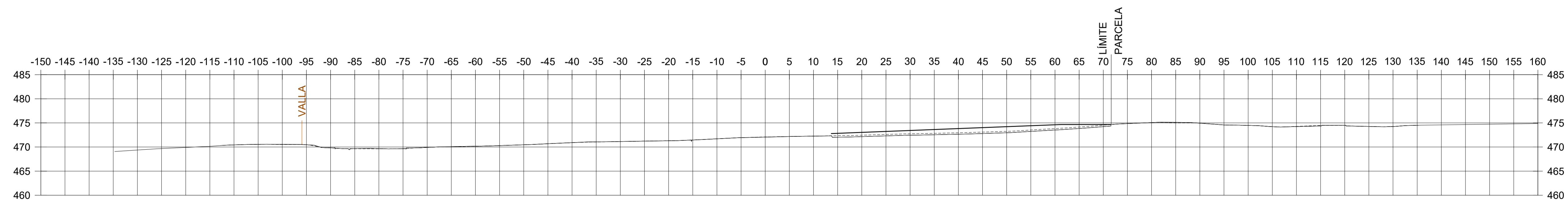

P.K.=+0+000

LEYENDA	
	TERRENO NATURAL
	TERRENO SIN TIERRA VEGETAL



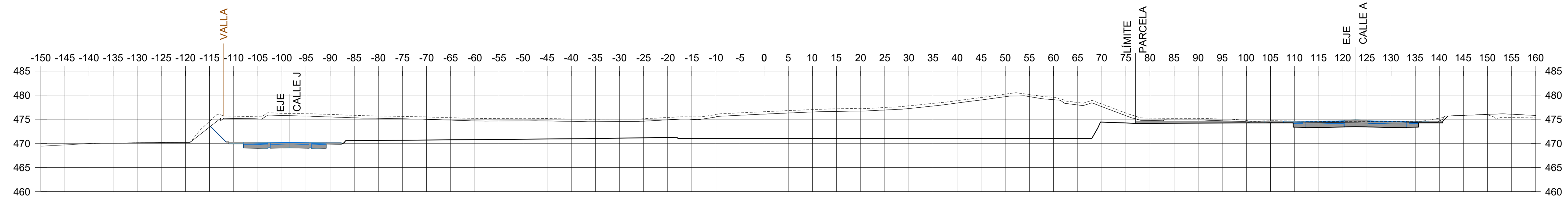

P.K.=+0+140

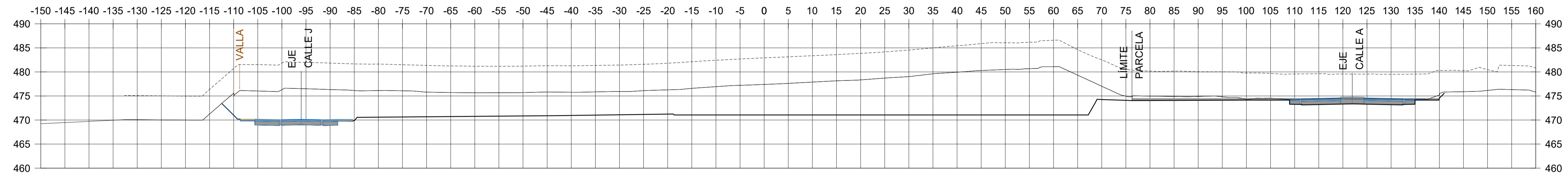

P.K.=+0+120

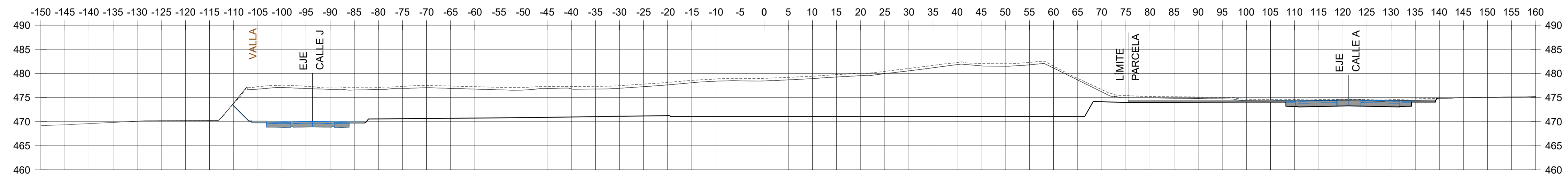

P.K.=+0+100

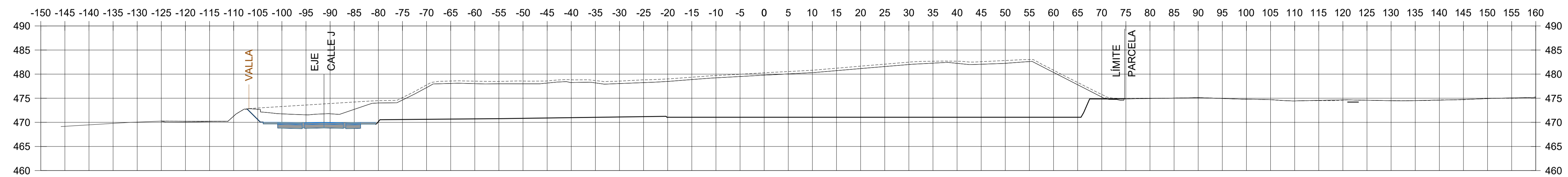

P.K.=+0+080

LEYENDA	
	TERRENO NATURAL
	TERRENO SIN TIERRA VEGETAL



XESTIÓN DO SOLO DE GALICIA

EMPRESA CONSULTORA:  
**PROYFE S.L.**  
 O ENXEÑEIRO DE CAMIÑOS C.E.P.:  
 DAVID PARDIÑAS LAMAS Colegiado Nº 16.161



ESCALA: DIN A1: 1 / 500  
 DIN A3: 1 / 1.000

TÍTULO DO PROXECTO:

**PROYECTO DE URBANIZACIÓN DE LAS FASES IV, V Y VIIa DEL  
 PROYECTO SECTORIAL DEL PARQUE EMPRESARIAL DE AS GÁNDARAS (LUGO)**

NUMERO:  
 MTP.02.03-VIIa

DESIGNACIÓN:

**MOVIMIENTO DE TIERRAS Y PAVIMENTACIÓN  
 MOVIMIENTO DE TIERRAS  
 PERFILES**

DATA: FEBRERO 2023

FOLLA: 2 de 3



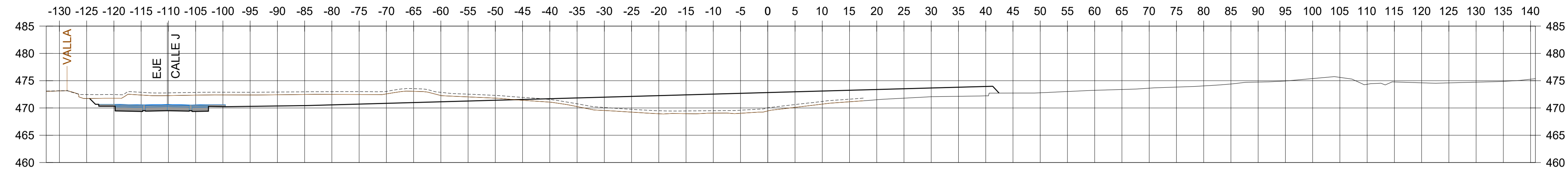

P.K.=0+240

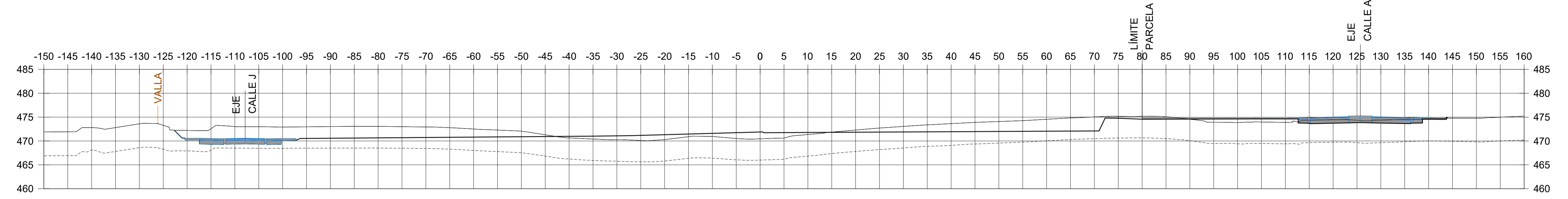

P.K.=0+220

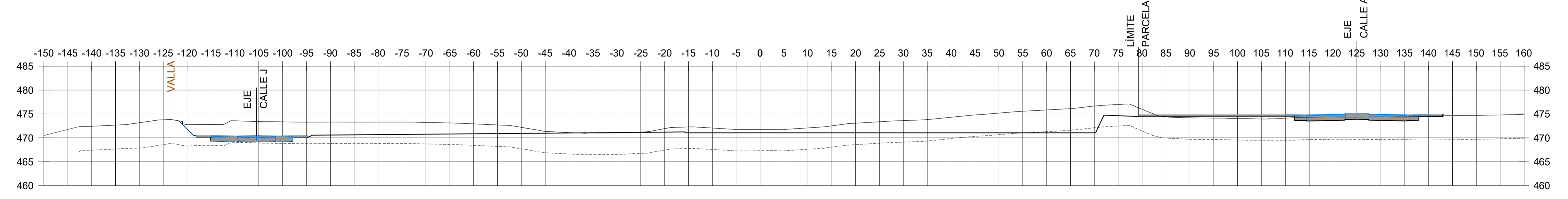

P.K.=0+200

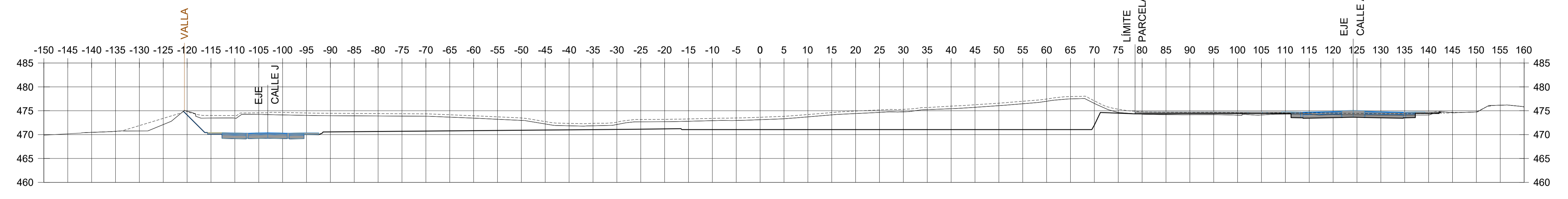

P.K.=0+180

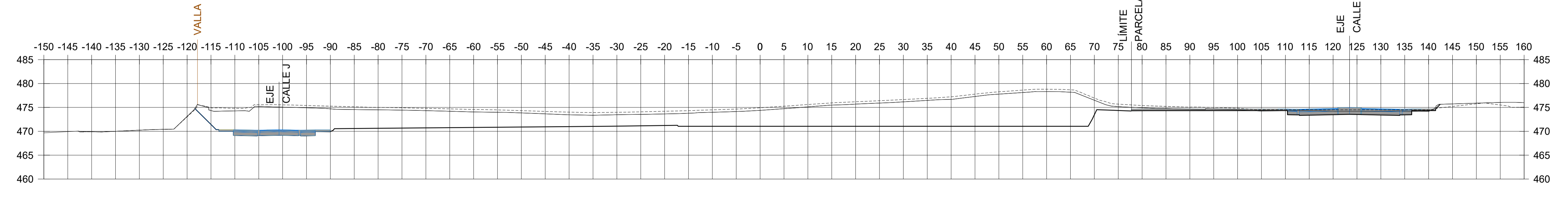

P.K.=0+160

LEYENDA	
	TERRENO NATURAL
	TERRENO SIN TIERRA VEGETAL



EMPRESA CONSULTORA:  
**PROYFE S.L.**  
 O ENXEÑEIRO DE CAMIÑOS C.E.P.:  
 DAVID PARDIÑAS LAMAS Colegiado Nº 16.161

ESCALA: DIN A1: 1 / 500  
 DIN A3: 1 / 1.000

TÍTULO DO PROXECTO:  
**PROYECTO DE URBANIZACIÓN DE LAS FASES IV, V Y VIIA DEL  
 PROYECTO SECTORIAL DEL PARQUE EMPRESARIAL DE AS GÁNDARAS (LUGO)**

NUMERO:  
**MTP.02.03-VIIa**

DESIGNACIÓN:  
**MOVIMIENTO DE TIERRAS Y PAVIMENTACIÓN  
 MOVIMIENTO DE TIERRAS  
 PERFILES**

DATA: FEBRERO 2023  
 FOLLA: 3 de 3



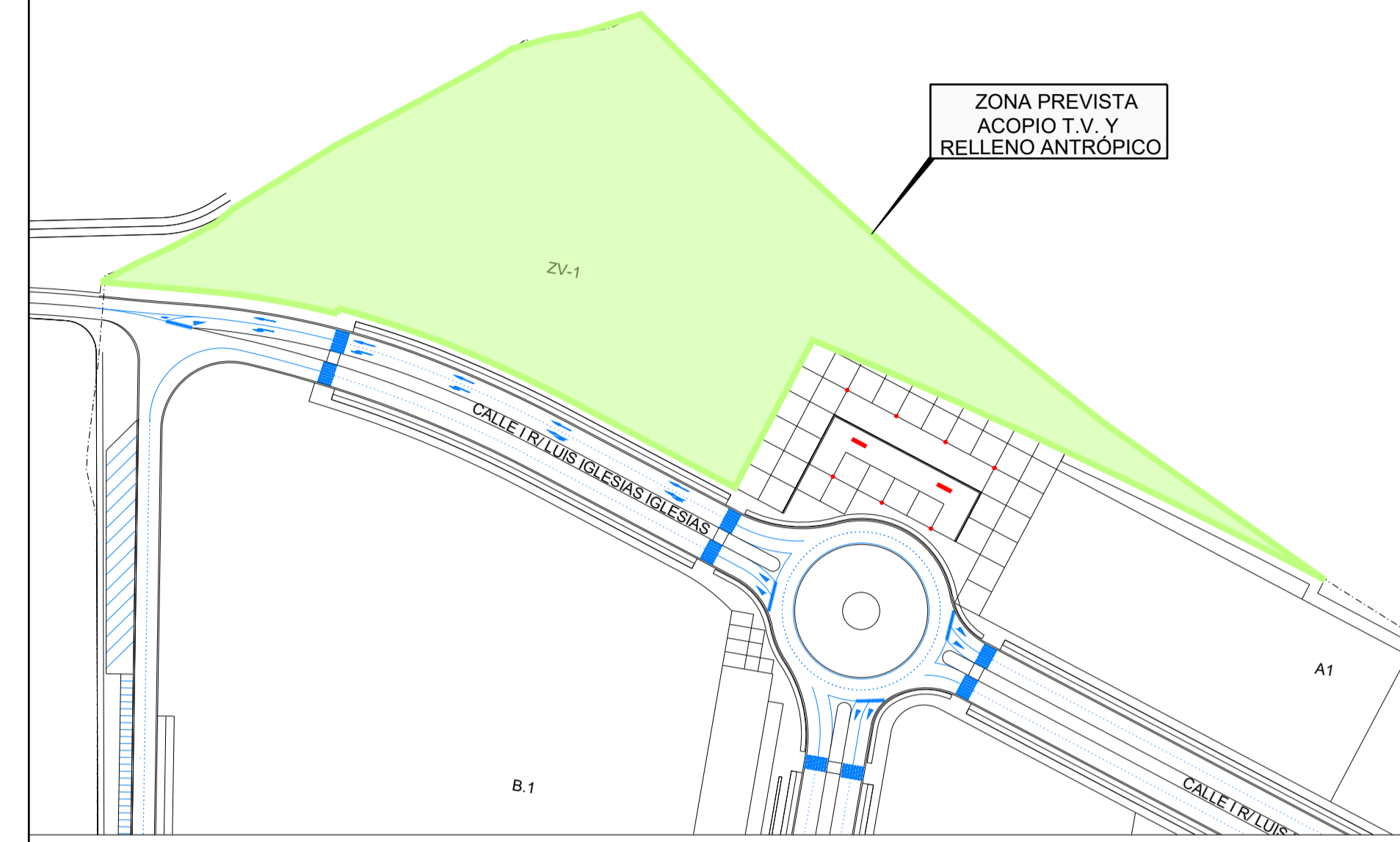
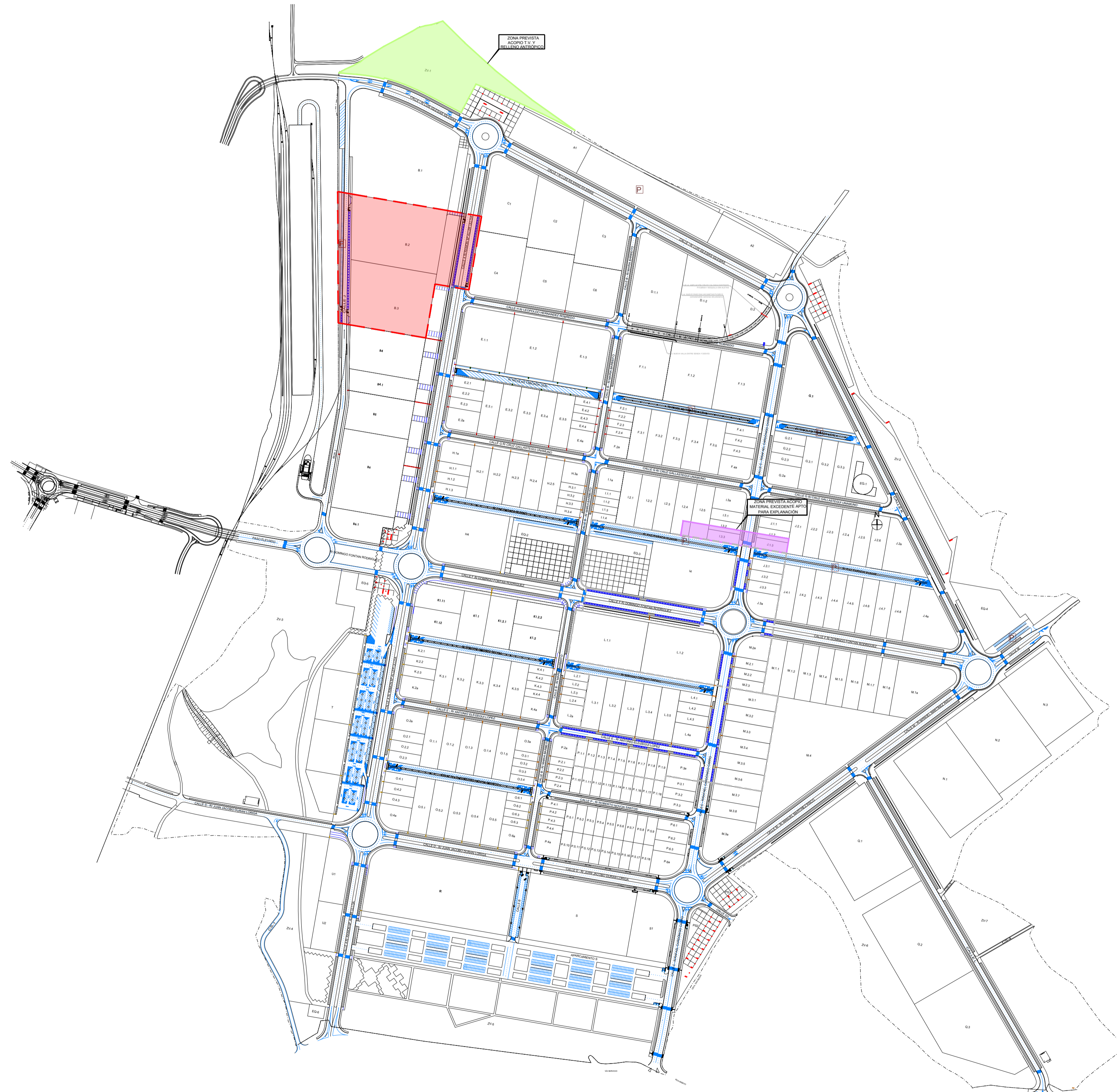

ZONA PREVISTA ESCALA A1 1:2.000

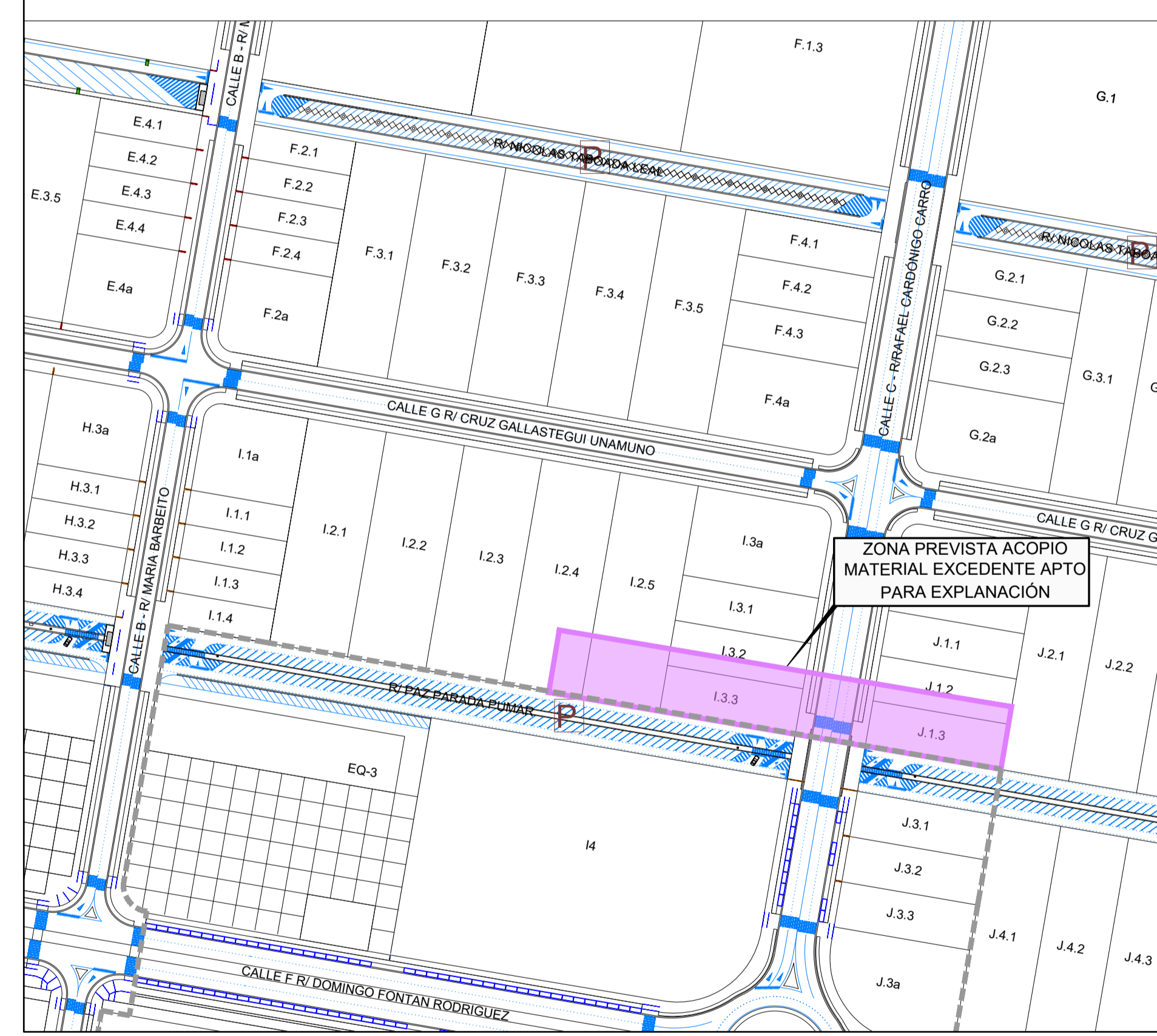

ZONA PREVISTA ESCALA A1 1:2.000

- ÁMBITO DE ACTUACIÓN
- ÁMBITO PROYECTO SECTORIAL
- ZONA PREVISTA ACOPIO TIERRA VEGETAL Y RELLENO ANTRÓPICO
- ZONA PREVISTA ACOPIO MATERIAL EXCEDENTE APTO PARA EXPLANACIÓN
- ACTUACIÓN FASE IV