

NOME DA ÁREA:  
NOMBRE DEL ÁREA:

CÓDIGO DA ÁREA:  
CÓDIGO DEL ÁREA:

**PARQUE EMPRESARIAL MOAÑA**

**36029011**

PROVINCIA:  
PONTEVEDRA

ÁREA FUNCIONAL:  
PONTEVEDRA

COMARCA:  
MORRAZO (O)

CONCELLO:  
MARÍN - MOAÑA

PROMOTOR:  
IGVS

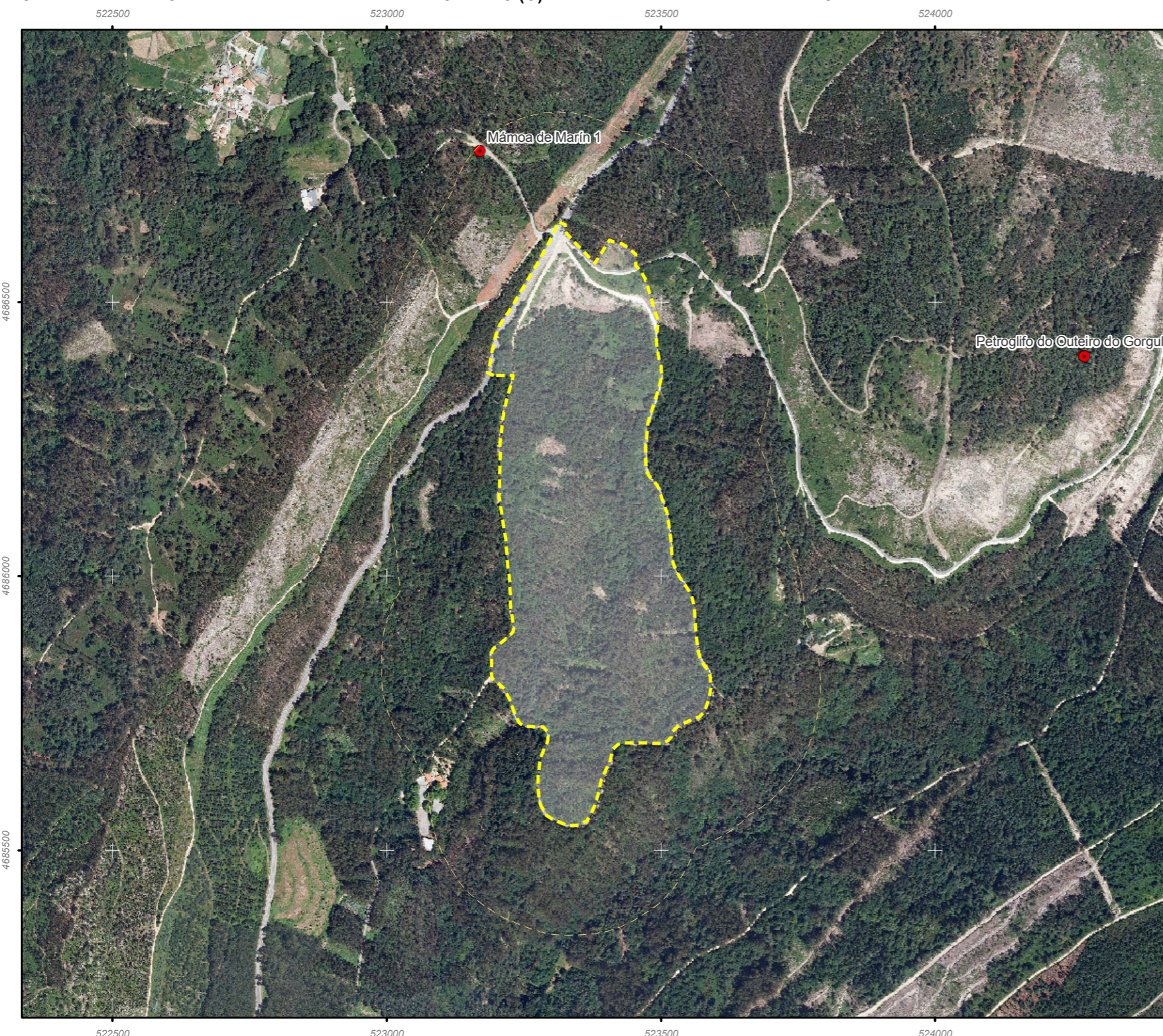

Afeccións
Afecta ao espazo das NNSS de Pontevedra denominado Montes do Morrazo.
Próximo a masa forestal autóctona.
No contorno do eido atópase a Mámoa de Marín.
Medidas
No estudo da viabilidade desta actuación deberá terse en conta a redelimitación do eido.
Recoméndase integrar ao proxecto sectorial unha valoración das potenciais afeccións directas ou indirectas, sobre o espazo natural dos Montes do Morrazo.
Recoméndase realizar un estudo hidrolóxico (ver apartado 7.11.5 do ISA). Aplicaranse as medidas descritas no apartado 7.5 e 7.7 do ISA e vincularase o curso de auga as dotacións de espazos libres e zonas verdes.
A ordenación do eido integrará na medida do posible á vexetación existente, vinculándoa ás cesións de zonas verdes e espazos libres, co fin de fomentar a conectividade biolóxica. Aplicaranse as medidas descritas no apartado 7.5 do ISA
Aplicaranse as medidas descritas no apartado 7.4 do ISA.
Observacións
En estudo.

(\*) A caracterización detallada desta área empresarial atópase recollida no Informe de Sustentabilidade Ambiental.

**Áreas empresariais / Áreas empresariales**

- Contorno inmediato (200 m) / Contorno inmediato (200 m)
- Delimitación dos ámbitos / Delimitación de los ámbitos

**Información Patrimonio Cultural**

- Bens do Patrimonio Cultural / Bienes del Patrimonio Cultural
- Camións de Santiago / Caminos de Santiago**
- Traza complementaria / Traza complementaria
- Traza con vestixios históricos / Traza con vestigios históricos
- Traza do camiño / Traza del camino
- Delimitación do B.I.C. / Delimitación del B.I.C.
- Protección 30m / Protección 30m
- Zona de respecto / Zona de respeto



**DOC III.- PLANOS**



NOME DA ÁREA:  
NOMBRE DEL ÁREA:

**PLAN DE SECTORIZACIÓN (ERZANA, S.L.)**

CÓDIGO DA ÁREA:  
CÓDIGO DEL ÁREA:

**15017031**

PROVINCIA:  
PROVINCIA:  
**CORUÑA (A)**

ÁREA FUNCIONAL:  
ÁREA FUNCIONAL:  
**CORUÑA (A)**

COMARCA:  
COMARCA:  
**CORUÑA (A)**

CONCELLO:  
AYUNTAMIENTO:  
**CAMBRE**

PROMOTOR:  
PROMOTOR:  
**ERZANA, S.L.**

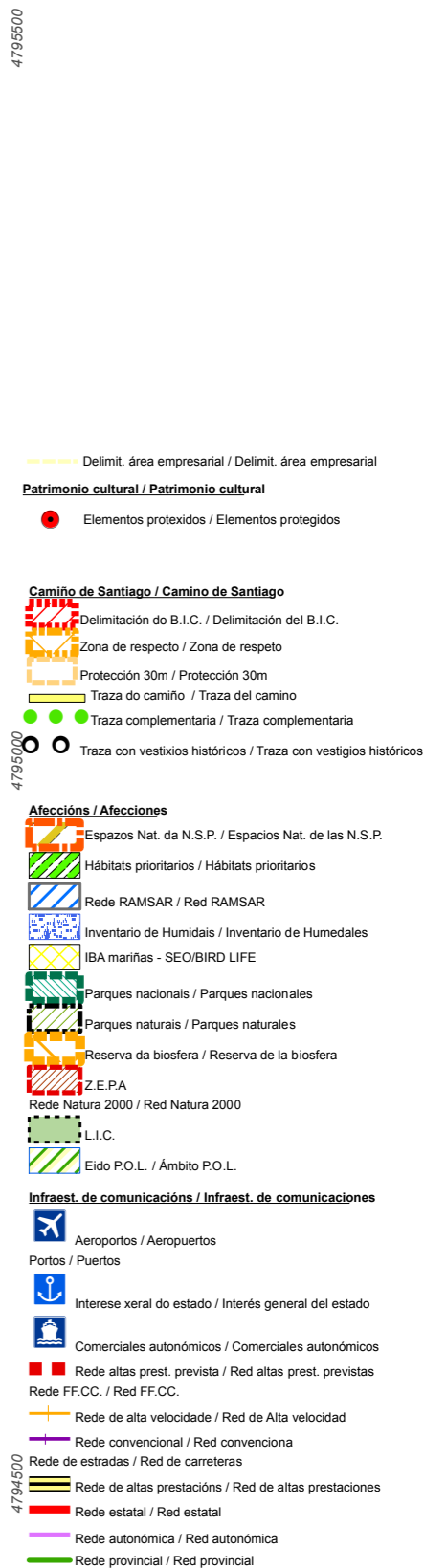

<p>O director do equipo: El director del equipo:</p> <p>Vicente Alcón Vidal I.C.C.P.</p>	<p>Título do proxecto: Título del proyecto:</p> <p><b>MODIFICACIÓN Nº 1 DO PLAN SECTORIAL DE ORDENACIÓN DE ÁREAS EMPRESARIAIS NA COMUNIDADE AUTÓNOMA DE GALICIA</b> <b>MODIFICACIÓN Nº 1 DEL PLAN SECTORIAL DE ORDENACIÓN DE ÁREAS EMPRESARIALES EN LA COMUNIDAD AUTÓNOMA DE GALICIA</b></p>	<p>Expediente: Expediente:</p>	<p>Escala: Escala:</p> <p>1: 5000 1: 2500</p> <p>Formato: Formato:</p> <p>A3 A1</p>	<p>Nº plano: Nº plano:</p> <p><b>XII.1.1.14</b></p>	<p>Designación do plano: Designación del plano:</p> <p><b>Planos de información territorial</b> <b>Planos de información territorial</b> <b>EMPRAZAMENTO DAS ÁREAS EN ANÁLISE</b> <b>EMPLAZAMIENTO DE LAS ÁREAS EN ANÁLISIS</b></p>	<p>Nº páxina: Nº página:</p> <p><b>9/117</b></p>	<p>Data: Fecha:</p> <p><b>Outubro 2017</b> <b>Octubre 2017</b></p>
--	--	------------------------------------	---	---	---	--	--



NOME DA ÁREA:  
NOMBRE DEL ÁREA:

**PARQUE EMPRESARIAL ENCROBAS 1**

CÓDIGO DA ÁREA:  
CÓDIGO DEL ÁREA:

**15024041**

PROVINCIA:  
PROVINCIA:  
**CORUÑA (A)**

ÁREA FUNCIONAL:  
ÁREA FUNCIONAL:  
**SANTIAGO**

COMARCA:  
COMARCA:  
**ORDES**

CONCELLO:  
AYUNTAMIENTO:  
**CERCEDA**

PROMOTOR:  
PROMOTOR:

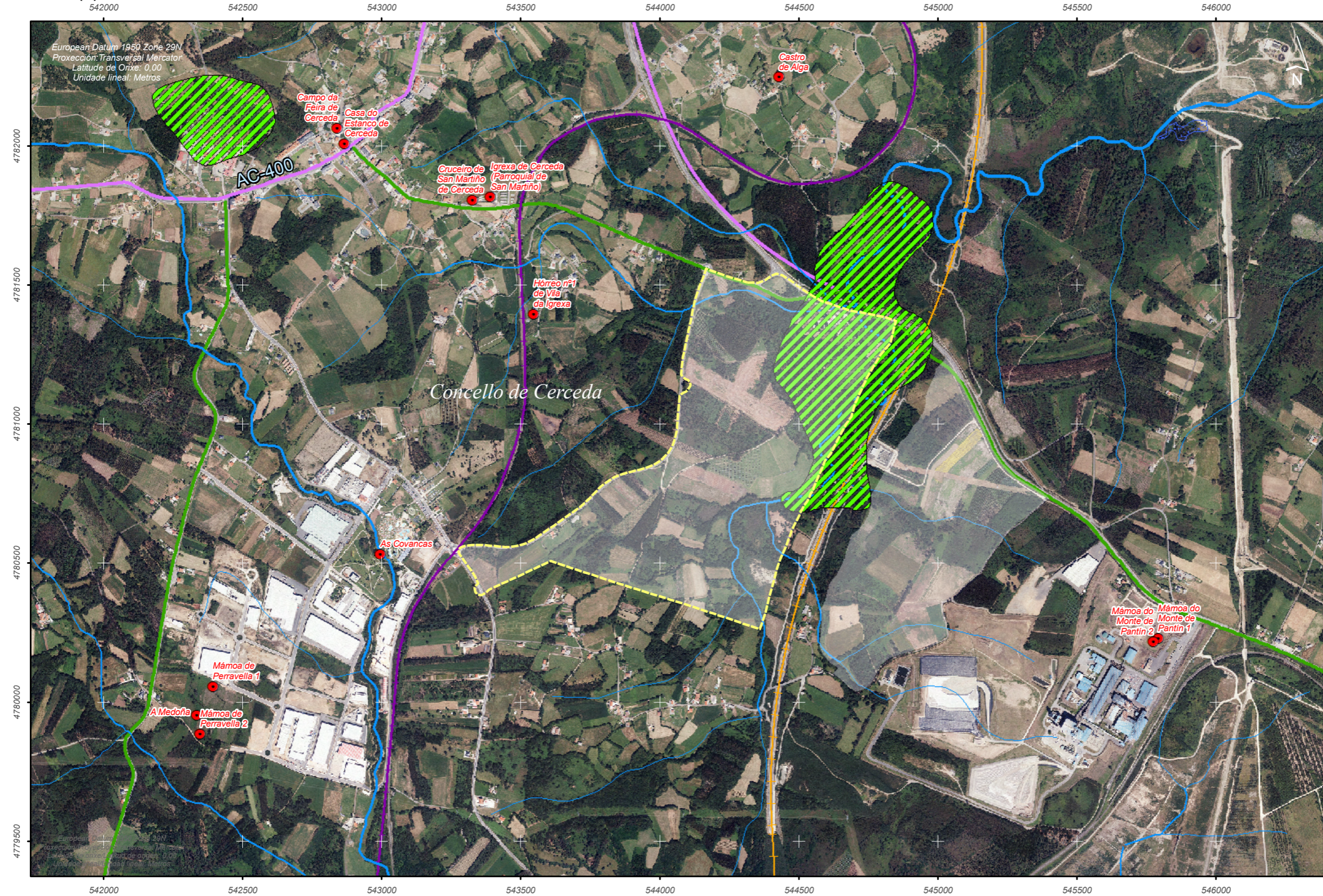

- Delimit. área empresarial / Delimit. área empresarial
- Patrimonio cultural / Patrimonio cultural
- Elementos protexidos / Elementos protegidos
- Camino de Santiago / Camino de Santiago
  - Delimitación do B.I.C. / Delimitación del B.I.C.
  - Zona de respecto / Zona de respeto
  - Protección 30m / Protección 30m
  - Traza do camiño / Traza del camino
  - Traza complementaria / Traza complementaria
  - Traza con vestixios históricos / Traza con vestigios históricos
- Afeccións / Afecciones
  - Espazos Nat. da N.S.P. / Espacios Nat. de las N.S.P.
  - Habitats prioritarios / Hábitats prioritarios
  - Rede RAMSAR / Red RAMSAR
  - Inventario de Humidais / Inventario de Humedales
  - IBA marifais - SEO/BIRD LIFE
  - Parques nacionais / Parques nacionales
  - Parques naturais / Parques naturales
  - Reserva de biosfera / Reserva de la biosfera
  - Z.E.P.A
  - Rede Natura 2000 / Red Natura 2000
  - L.I.C.
  - Eido P.O.L. / Ámbito P.O.L.
- Infraest. de comunicacións / Infraest. de comunicaciones
  - Aeropostos / Aeropuertos
  - Portos / Puertos
  - Interese xeral do estado / Interés general del estado
  - Comerciais autonómicos / Comerciales autonómicos
  - Rede altas prest. prevista / Red altas prest. previstas
  - Rede FF.CC. / Red FF.CC.
  - Rede de alta velocidade / Red de Alta velocidad
  - Rede convencional / Red convencion
  - Rede de estradas / Red de carreteras
  - Rede de altas prestacións / Red de altas prestaciones
  - Rede estatal / Red estatal
  - Rede autonómica / Red autonómica
  - Rede provincial / Red provincial

O director do equipo: El director del equipo:   Vicente Alcón Vidal I.C.C.P.	Título do proxecto: Título del proyecto: <b>MODIFICACIÓN Nº 1 DO PLAN SECTORIAL DE ORDENACIÓN DE ÁREAS EMPRESARIAIS NA COMUNIDADE AUTÓNOMA DE GALICIA</b> MODIFICACIÓN Nº 1 DEL PLAN SECTORIAL DE ORDENACIÓN DE ÁREAS EMPRESARIALES EN LA COMUNIDAD AUTÓNOMA DE GALICIA	Expediente: Expediente: Expediente:	Escala: Escala: Escala: 1: 15000 1: 7500	Formato: Formato: Formato: A3 A1	Nº plano: Nº plano: Nº plano: <b>XII.1.1.14</b>	Designación do plano: Designación del plano: Designación del plano: <b>Planos de información territorial</b> Planos de información territorial <b>EMPRAZAMENTO DAS ÁREAS EN ANÁLISE</b> EMPLAZAMIENTO DE LAS ÁREAS EN ANÁLISIS	Nº páxina: Nº página: Nº páxina: 16a /117	Data: Fecha: Data: Outubro 2017 Octubre 2017
---	--	---	--	--	--	--	--	--



NOME DA ÁREA:  
NOMBRE DEL ÁREA:

**PARQUE EMPRESARIAL ENCROBAS 2**

CÓDIGO DA ÁREA:  
CÓDIGO DEL ÁREA:

**15024042**

PROVINCIA:  
PROVINCIA:  
**CORUÑA (A)**

ÁREA FUNCIONAL:  
ÁREA FUNCIONAL:  
**SANTIAGO**

COMARCA:  
COMARCA:  
**ORDES**

CONCELLO:  
AYUNTAMIENTO:  
**CERCEDA**

PROMOTOR:  
PROMOTOR:

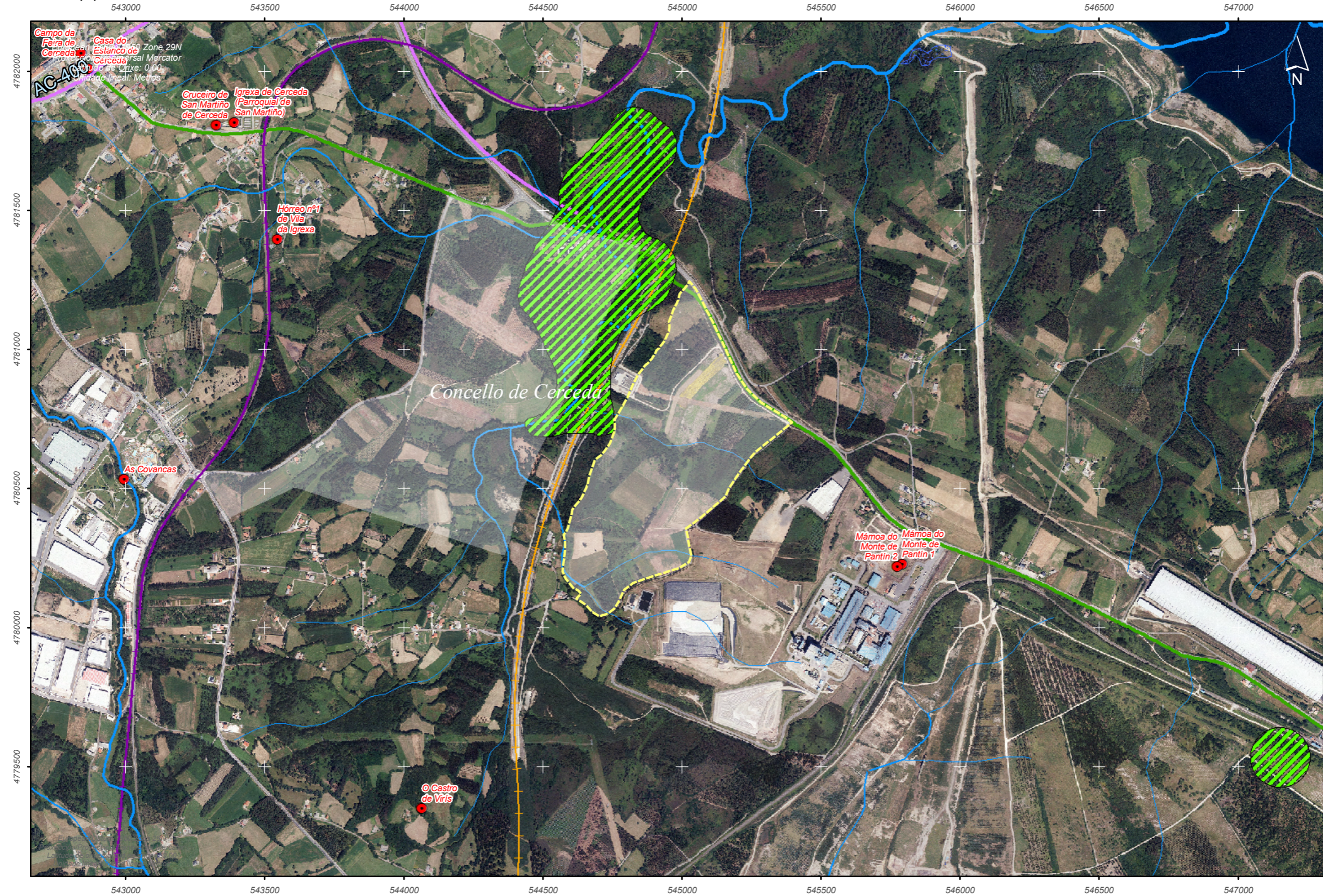

- Delimit. área empresarial / Delimit. área empresarial
- Patrimonio cultural / Patrimonio cultural**
- Elementos protexidos / Elementos protegidos
- Camino de Santiago / Camino de Santiago**
- Delimitación do B.I.C. / Delimitación del B.I.C.
- Zona de respecto / Zona de respeto
- Protección 30m / Protección 30m
- Traza do camiño / Traza del camino
- Traza complementaria / Traza complementaria
- ○ Traza con vestixios históricos / Traza con vestigios históricos
- Afeccións / Afecciones**
- Espazos Nat. da N.S.P. / Espacios Nat. de las N.S.P.
- Habitats prioritarios / Hábitats prioritarios
- Rede RAMSAR / Red RAMSAR
- Inventario de Humidais / Inventario de Humedales
- IBA marifais - SEO/BIRD LIFE
- Parques nacionais / Parques nacionales
- Parques naturais / Parques naturales
- Reserva da biosfera / Reserva de la biosfera
- Z.E.P.A
- Rede Natura 2000 / Red Natura 2000
- L.I.C.
- Eido P.O.L. / Ámbito P.O.L.
- Infraest. de comunicacións / Infraest. de comunicaciones**
- Aeropostos / Aeropuertos
- Portos / Puertos
- Interese xeral do estado / Interés general del estado
- Comerciais autonómicos / Comerciales autonómicos
- Rede altas prest. prevista / Red altas prest. previstas
- Rede FF.CC. / Red FF.CC.
- Rede de alta velocidade / Red de Alta velocidad
- Rede convencional / Red convencion
- Rede de estradas / Red de carreteras
- Rede de altas prestacións / Red de altas prestaciones
- Rede estatal / Red estatal
- Rede autonómica / Red autonómica
- Rede provincial / Red provincial

O director do equipo: El director del equipo:  Vicente Alcón Vidal I.C.C.P.	Título do proxecto: Título del proyecto: <b>MODIFICACIÓN Nº 1 DO PLAN SECTORIAL DE ORDENACIÓN DE ÁREAS EMPRESARIAIS NA COMUNIDADE AUTÓNOMA DE GALICIA</b> MODIFICACIÓN Nº 1 DEL PLAN SECTORIAL DE ORDENACIÓN DE ÁREAS EMPRESARIALES EN LA COMUNIDAD AUTÓNOMA DE GALICIA	Expediente: Expediente:	Escala: Escala: 1: 15000 1: 7500	Formato: Formato: A3 A1	Nº plano: Nº plano: <b>XII.1.1.14</b>	Designación do plano: Designación del plano: <b>Planos de información territorial</b> Planos de información territorial <b>EMPRAZAMENTO DAS ÁREAS EN ANÁLISE</b> EMPLAZAMIENTO DE LAS ÁREAS EN ANÁLISIS	Nº páxina: Nº página: <b>16b / 117</b>	Data: Fecha: <b>Outubro 2017</b> Octubre 2017
---	--	----------------------------	---	----------------------------------	---	--	--	--



NOME DA ÁREA:  
NOMBRE DEL ÁREA:

**PARQUE EMPRESARIAL DE PALAS DE REI - FASE III**

CÓDIGO DA ÁREA:  
CÓDIGO DEL ÁREA:

**27040013**

PROVINCIA:  
PROVINCIA:  
**LUGO**

ÁREA FUNCIONAL:  
ÁREA FUNCIONAL:  
**LUGO**

COMARCA:  
COMARCA:  
**ULLOA (A)**

CONCELLO:  
AYUNTAMIENTO:  
**PALAS DE REI**

PROMOTOR:  
PROMOTOR:

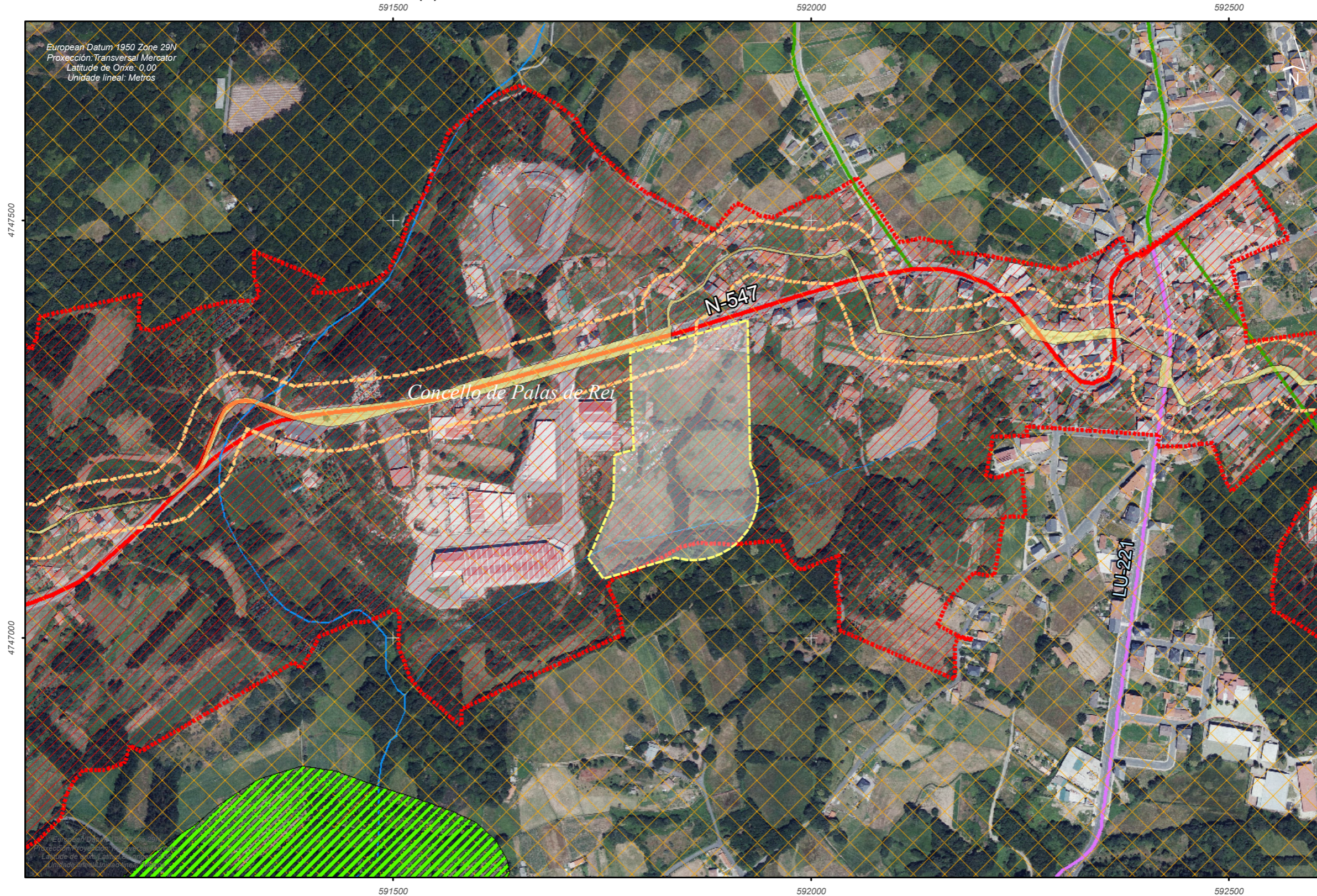

- Delimit. área empresarial / Delimit. área empresarial
- Patrimonio cultural / Patrimonio cultural**
- Elementos protexidos / Elementos protegidos
- Camino de Santiago / Camino de Santiago**
- Delimitación do B.I.C. / Delimitación del B.I.C.
- Zona de respecto / Zona de respeto
- Protección 30m / Protección 30m
- Traza do camiño / Traza del camino
- Traza complementaria / Traza complementaria
- Traza con vestixios históricos / Traza con vestigios históricos
- Afeccións / Afecciones**
- Espazos Nat. da N.S.P. / Espacios Nat. de las N.S.P.
- Hábitats prioritarios / Hábitats prioritarios
- Rede RAMSAR / Red RAMSAR
- Inventario de Humidais / Inventario de Humedales
- IBA mariñas - SEO/BIRD LIFE
- Parques nacionais / Parques nacionales
- Parques naturais / Parques naturales
- Reserva da biosfera / Reserva de la biosfera
- Z.E.P.A. / Z.E.P.A.
- Rede Natura 2000 / Red Natura 2000
- L.I.C.
- Eido P.O.L. / Ámbito P.O.L.
- Infraest. de comunicacións / Infraest. de comunicaciones**
- Aeroportos / Aeropuertos
- Portos / Puertos
- Interese xeral do estado / Interés general del estado
- Comerciais autónomos / Comerciales autónomos
- Rede altas prest. prevista / Red altas prest. previstas
- Rede FF.CC. / Red FF.CC.
- Rede de alta velocidade / Red de Alta velocidad
- Rede convencional / Red convencional
- Rede de estradas / Red de carreteras
- Rede de altas prestacións / Red de altas prestaciones
- Rede estatal / Red estatal
- Rede autonómica / Red autonómica
- Rede provincial / Red provincial

<p>O director do equipo: El director del equipo:</p> <p> Vicente Alcón Vidal I.C.C.P.</p>	<p>Título do proxecto: Título del proyecto:</p> <p><b>MODIFICACIÓN Nº 1 DO PLAN SECTORIAL DE ORDENACIÓN DE ÁREAS EMPRESARIAIS NA COMUNIDADE AUTÓNOMA DE GALICIA</b> <b>MODIFICACIÓN Nº 1 DEL PLAN SECTORIAL DE ORDENACIÓN DE ÁREAS EMPRESARIALES EN LA COMUNIDAD AUTÓNOMA DE GALICIA</b></p>	<p>Expediente: Expediente:</p>	<p>Escala: Escala:</p> <p>1: 5000 1: 2500</p>	<p>Formato: Formato:</p> <p>A3 A1</p>	<p>Nº plano: Nº plano:</p> <p><b>XII.1.1.14</b></p>	<p>Designación do plano: Designación del plano:</p> <p><b>Planos de información territorial</b> <b>Planes de información territorial</b> <b>EMPRAZAMENTO DAS ÁREAS EN ANÁLISE</b> <b>EMPLAZAMIENTO DE LAS ÁREAS EN ANÁLISIS</b></p>	<p>Nº páxina: Nº página:</p> <p><b>57b / 117</b></p>	<p>Data: Fecha:</p> <p><b>Outubro 2017</b> <b>Octubre 2017</b></p>
---	--	------------------------------------	---	---	---	---	--	--



NOME DA ÁREA:  
NOMBRE DEL ÁREA:

**PARQUE EMPRESARIAL SEIXALBO-O CUMIAL**

CÓDIGO DA ÁREA:  
CÓDIGO DEL ÁREA:

**32054031**

PROVINCIA:  
PROVINCIA:  
**OURENSE**

ÁREA FUNCIONAL:  
ÁREA FUNCIONAL:  
**OURENSE**

COMARCA:  
COMARCA:  
**OURENSE**

CONCELLO:  
AYUNTAMIENTO:  
**OURENSE**

PROMOTOR:  
PROMOTOR:

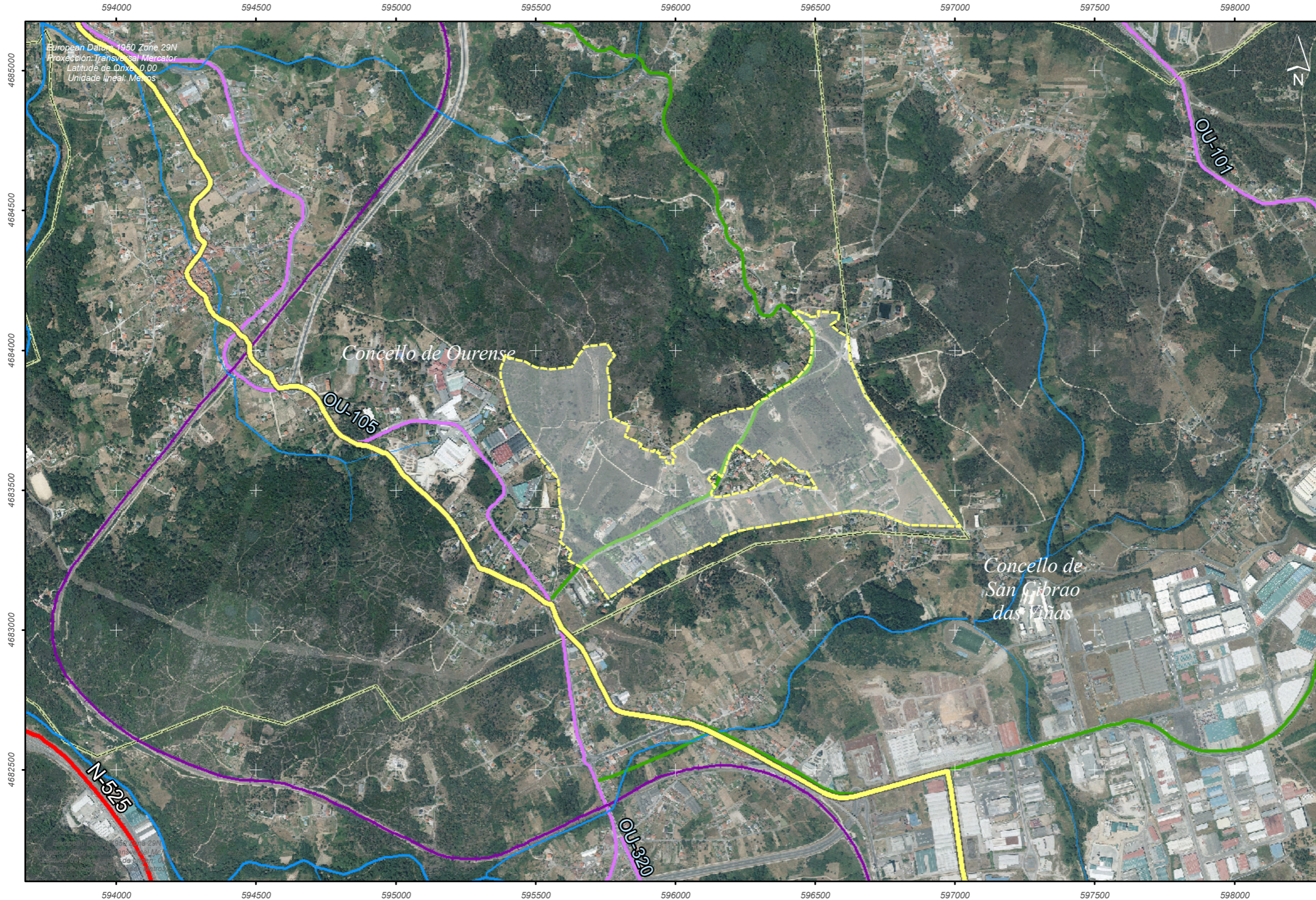

- Delimit. área empresarial / Delimit. área empresarial
- Patrimonio cultural / Patrimonio cultural**
- Elementos protexidos / Elementos protegidos
- Camino de Santiago / Camino de Santiago**
- Delimitación do B.I.C. / Delimitación del B.I.C.
- Zona de respecto / Zona de respeto
- Protección 30m / Protección 30m
- Traza do camiño / Traza del camino
- Traza complementaria / Traza complementaria
- Traza con vestixios históricos / Traza con vestigios históricos
- Afeccións / Afecciones**
- Espazos Nat. da N.S.P. / Espacios Nat. de las N.S.P.
- Hábitats prioritarios / Hábitats prioritarios
- Rede RAMSAR / Red RAMSAR
- Inventario de Humidais / Inventario de Humedales
- IBA mariñas - SEO/BIRD LIFE
- Parques nacionais / Parques nacionales
- Parques naturais / Parques naturales
- Reserva da biosfera / Reserva de la biosfera
- Z.E.P.A.
- Rede Natura 2000 / Red Natura 2000
- L.I.C.
- Eido P.O.L. / Ámbito P.O.L.
- Infraest. de comunicacións / Infraest. de comunicaciones**
- Aeroportos / Aeropuertos
- Portos / Puertos
- Interese xeral do estado / Interés general del estado
- Comerciais autonómicos / Comerciales autonómicas
- Rede altas prest. prevista / Red altas prest. previstas
- Rede FF.CC. / Red FF.CC.
- Rede de alta velocidade / Red de Alta velocidad
- Rede convencional / Red convenciona
- Rede de estradas / Red de carreteras
- Rede de altas prestacións / Red de altas prestaciones
- Rede estatal / Red estatal
- Rede autonómica / Red autonómica
- Rede provincial / Red provincial

<p>O director do equipo: El director del equipo:</p> <p> Vicente Alcón Vidal I.C.C.P.</p>	<p>Título do proxecto: Título del proyecto:</p> <p><b>MODIFICACIÓN Nº 1 DO PLAN SECTORIAL DE ORDENACIÓN DE ÁREAS EMPRESARIAIS NA COMUNIDADE AUTÓNOMA DE GALICIA</b> <b>MODIFICACIÓN Nº 1 DEL PLAN SECTORIAL DE ORDENACIÓN DE ÁREAS EMPRESARIALES EN LA COMUNIDAD AUTÓNOMA DE GALICIA</b></p>	<p>Expediente: Expediente:</p>	<p>Escala: Escala:</p> <p>1: 10000 1: 5000</p>	<p>Formato: Formato:</p> <p>A3 A1</p>	<p>Nº plano: Nº plano:</p> <p><b>XII.1.1.14</b></p>	<p>Designación do plano: Designación del plano:</p> <p><b>Planos de información territorial</b> <b>Planos de información territorial</b> <b>EMPRAZAMENTO DAS ÁREAS EN ANÁLISE</b> <b>EMPLAZAMIENTO DE LAS ÁREAS EN ANÁLISIS</b></p>	<p>Nº páxina: Nº página:</p> <p><b>78 / 117</b></p>	<p>Data: Fecha:</p> <p><b>Outubro 2017</b> <b>Octubre 2017</b></p>
---	--	------------------------------------	--	---	---	---	---	--



NOME DA ÁREA:  
NOMBRE DEL ÁREA:

**PARQUE EMPRESARIAL BUEU - CASTIÑEIRAS - AMPLIACIÓN (PEIM)**

CÓDIGO DA ÁREA:  
CÓDIGO DEL ÁREA:

**36004011**

PROVINCIA:  
PROVINCIA:  
**PONTEVEDRA**

ÁREA FUNCIONAL:  
ÁREA FUNCIONAL:  
**PONTEVEDRA**

COMARCA:  
COMARCA:  
**MORRAZO (O)**

CONCELLO:  
AYUNTAMIENTO:  
**BUEU**

PROMOTOR:  
PROMOTOR:

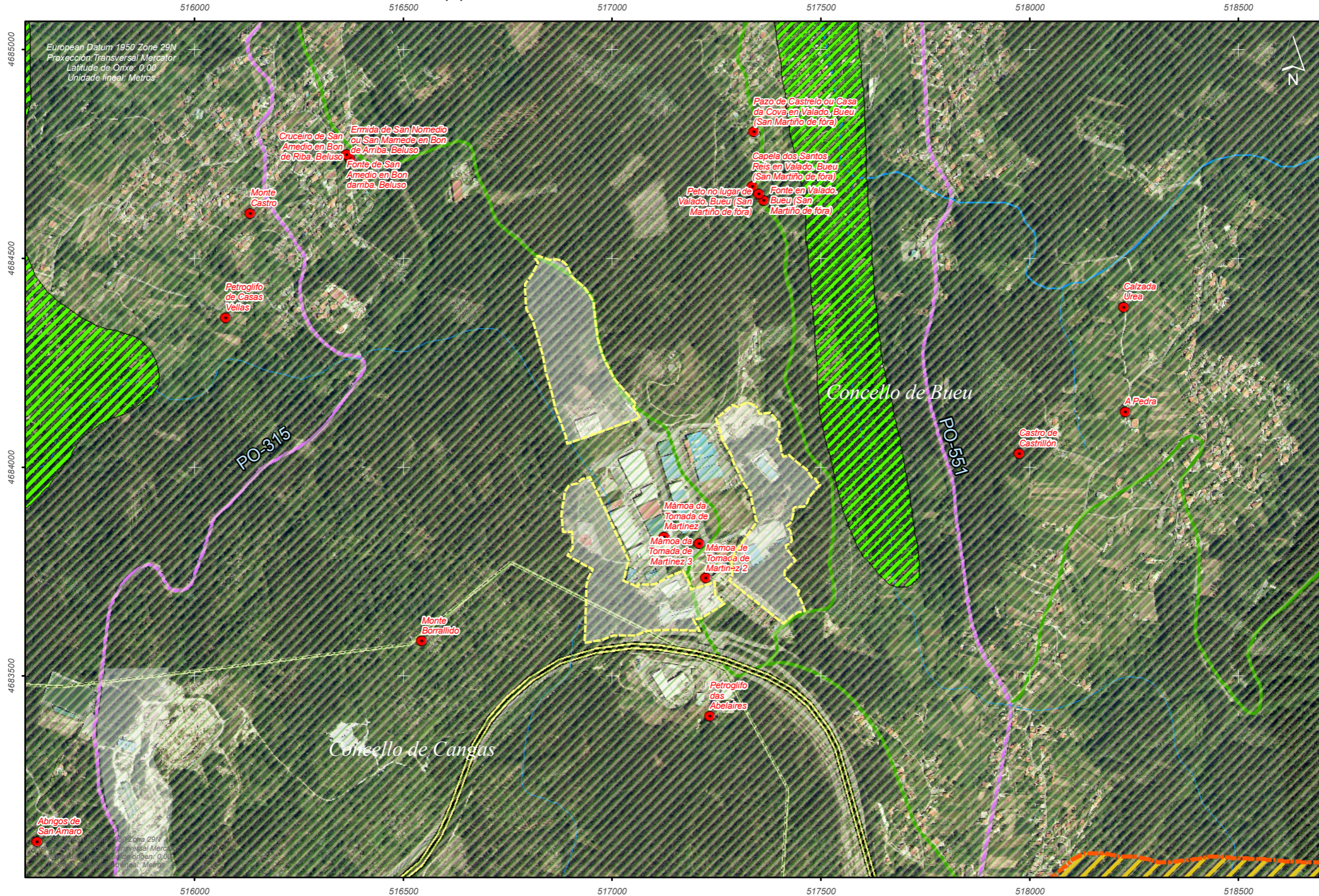

- Delimit. área empresarial / Delimit. área empresarial
- Patrimonio cultural / Patrimonio cultural**
- Elementos protexidos / Elementos protegidos
- Camino de Santiago / Camino de Santiago**
- Delimitación do B.I.C. / Delimitación del B.I.C.
- Zona de respecto / Zona de respeto
- Protección 30m / Protección 30m
- Traza do camiño / Traza del camino
- Traza complementaria / Traza complementaria
- Traza con vestixios históricos / Traza con vestigios históricos
- Afeccións / Afecciones**
- Espazos Nat. da N.S.P. / Espacios Nat. de las N.S.P.
- Habitats prioritarios / Hábitats prioritarios
- Rede RAMSAR / Red RAMSAR
- Inventario de Humidais / Inventario de Humedales
- IBA mariñas - SEO/BIRD LIFE
- Parques nacionais / Parques nacionales
- Parques naturais / Parques naturales
- Reserva da biosfera / Reserva de la biosfera
- Z.E.P.A
- Rede Natura 2000 / Red Natura 2000
- L.I.C.
- Eido P.O.L. / Ámbito P.O.L.
- Infraest. de comunicacións / Infraest. de comunicaciones**
- Aerportos / Aeropuertos
- Portos / Puertos
- Interese xeral do estado / Interés general del estado
- Comerciais autonómicos / Comerciales autonómicos
- Rede altas prest. prevista / Red altas prest. previstas
- Rede FF.CC. / Red FF.CC.
- Rede de alta velocidade / Red de Alta velocidad
- Rede convencional / Red convencional
- Rede de estradas / Red de carreteras
- Rede de altas prestacións / Red de altas prestaciones
- Rede estatal / Red estatal
- Rede autonómica / Red autonómica
- Rede provincial / Red provincial

O director do equipo: El director del equipo:  Vicente Alcón Vidal I.C.C.P.	Título do proxecto: Título del proyecto: <b>MODIFICACIÓN Nº 1 DO PLAN SECTORIAL DE ORDENACIÓN DE ÁREAS EMPRESARIAIS NA COMUNIDADE AUTÓNOMA DE GALICIA</b> MODIFICACIÓN Nº 1 DEL PLAN SECTORIAL DE ORDENACIÓN DE ÁREAS EMPRESARIALES EN LA COMUNIDAD AUTÓNOMA DE GALICIA	Expediente: Expediente:	Escala: Escala: 1: 10000 1: 5000	Formato: Formato: A3 A1	Nº plano: Nº plano: <b>XII.1.1.14</b>	Designación do plano: Designación del plano: <b>Planos de información territorial</b> Planos de información territorial <b>EMPRAZAMENTO DAS ÁREAS EN ANÁLISE</b> EMPLAZAMIENTO DE LAS ÁREAS EN ANÁLISIS	Nº páxina: Nº página: <b>88a / 117</b>	Data: Fecha: <b>Outubro 2017</b> Octubre 2017
---	--	----------------------------	---	----------------------------------	---	--	--	--



NOME DA ÁREA:  
NOMBRE DEL ÁREA:

**PARQUE EMPRESARIAL DE CANGAS**

CÓDIGO DA ÁREA:  
CÓDIGO DEL ÁREA:

**36008011**

PROVINCIA:  
PROVINCIA:  
**PONTEVEDRA**

ÁREA FUNCIONAL:  
ÁREA FUNCIONAL:  
**PONTEVEDRA**

COMARCA:  
COMARCA:  
**MORRAZO (O)**

CONCELLO:  
AYUNTAMIENTO:  
**CANGAS**

PROMOTOR:  
PROMOTOR:

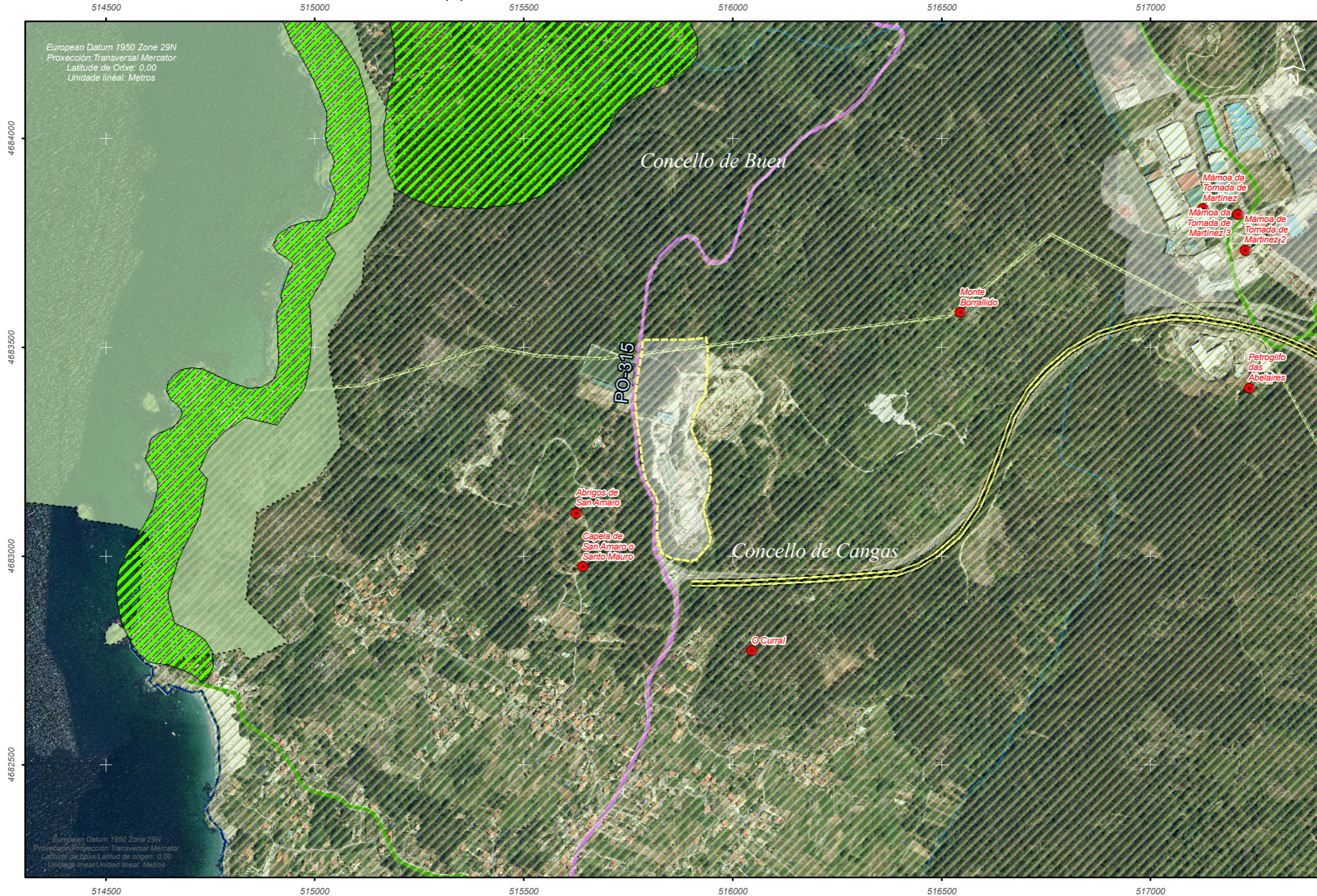

- Delimit. área empresarial / Delimit. área empresarial
- Patrimonio cultural / Patrimonio cultural**
- Elementos protexidos / Elementos protegidos
- Camino de Santiago / Camino de Santiago**
- Delimitación do B.I.C. / Delimitación del B.I.C.
- Zona de respecto / Zona de respeto
- Protección 30m / Protección 30m
- Traza do camiño / Traza del camino
- Traza complementaria / Traza complementaria
- Traza con vestixios históricos / Traza con vestigios históricos
- Afeccións / Afecciones**
- Espazos Nat. da N.S.P. / Espacios Nat. de las N.S.P.
- Habitats prioritarios / Hábitats prioritarios
- Rede RAMSAR / Red RAMSAR
- Inventario de Humidais / Inventario de Humedales
- IBA mariñas - SEO/BIRD LIFE
- Parques nacionais / Parques nacionales
- Parques naturais / Parques naturales
- Reserva da biosfera / Reserva de la biosfera
- Z.E.P.A.
- Rede Natura 2000 / Red Natura 2000
- L.I.C.
- Eido P.O.L. / Ámbito P.O.L.
- Infraest. de comunicacións / Infraest. de comunicaciones**
- Aerportos / Aeropuertos
- Portos / Puertos
- Interese xeral do estado / Interés general del estado
- Comerciales autónomicos / Comerciales autonómicos
- Rede altas prest. prevista / Red altas prest. previstas
- Rede FF.CC. / Red FF.CC.
- Rede de alta velocidade / Red de Alta velocidad
- Rede convencional / Red convencional
- Rede de estradas / Red de carreteras
- Rede de altas prestacións / Red de altas prestaciones
- Rede estatal / Red estatal
- Rede autonómica / Red autonómica
- Rede provincial / Red provincial

O director do equipo: El director del equipo:  Vicente Alcón Vidal I.C.C.P.	Título do proxecto: Título del proyecto: <b>MODIFICACIÓN Nº 1 DO PLAN SECTORIAL DE ORDENACIÓN DE ÁREAS EMPRESARIAIS NA COMUNIDADE AUTÓNOMA DE GALICIA</b> MODIFICACIÓN Nº 1 DEL PLAN SECTORIAL DE ORDENACIÓN DE ÁREAS EMPRESARIALES EN LA COMUNIDAD AUTÓNOMA DE GALICIA	Expediente: Expediente:	Escala: Escala: 1: 10000 1: 5000	Formato: Formato: A3 A1	Nº plano: Nº plano: <b>XII.1.1.14</b>	Designación do plano: Designación del plano: <b>Planos de información territorial</b> Planos de información territorial <b>EMPRAZAMENTO DAS ÁREAS EN ANÁLISE</b> EMPLAZAMIENTO DE LAS ÁREAS EN ANÁLISIS	Nº páxina: Nº página: <b>88b / 117</b>	Data: Fecha: <b>Outubro 2017</b> Octubre 2017
---	--	----------------------------	---	----------------------------------	---	--	--	--



NOME DA ÁREA:  
NOMBRE DEL ÁREA:

**PARQUE EMPRESARIAL MOAÑA**

CÓDIGO DA ÁREA:  
CÓDIGO DEL ÁREA:

**36029011**

PROVINCIA:  
PROVINCIA:  
**PONTEVEDRA**

ÁREA FUNCIONAL:  
ÁREA FUNCIONAL:  
**PONTEVEDRA**

COMARCA:  
COMARCA:  
**MORRAZO (O)**

CONCELLO:  
AYUNTAMIENTO:  
**MARIN - MOAÑA**

PROMOTOR:  
PROMOTOR:  
**IGVS**



- Delimit. área empresarial / Delimit. área empresarial
- Patrimonio cultural / Patrimonio cultural**
- Elementos protexidos / Elementos protegidos
- Camiño de Santiago / Camino de Santiago**
- Delimitación do B.I.C. / Delimitación del B.I.C.
- Zona de respecto / Zona de respeto
- Protección 30m / Protección 30m
- Traza do camiño / Traza del camino
- Traza complementaria / Traza complementaria
- Traza con vestixios históricos / Traza con vestigios históricos
- Afeccións / Afecciones**
- Espazos Nat. da N.S.P. / Espacios Nat. de las N.S.P.
- Hábitats prioritarios / Hábitats prioritarios
- Rede RAMSAR / Red RAMSAR
- Inventario de Humidais / Inventario de Humedales
- IBA mariñas - SEO/BIRD LIFE
- Parques nacionais / Parques nacionales
- Parques naturais / Parques naturales
- Reserva da biosfera / Reserva de la biosfera
- Z.E.P.A.
- Rede Natura 2000 / Red Natura 2000
- L.I.C.
- Eido P.O.L. / Ámbito P.O.L.
- Infraest. de comunicacións / Infraest. de comunicaciones**
- Aeroportos / Aeropuertos
- Portos / Puertos
- Interese xeral do estado / Interés general del estado
- Comerciais autónomos / Comerciales autónomos
- Rede altas prest. prevista / Red altas prest. previstas
- Rede FF.CC. / Red FF.CC.
- Rede de alta velocidade / Red de Alta velocidad
- Rede convencional / Red convencional
- Rede de estradas / Red de carreteras
- Rede de altas prestacións / Red de altas prestaciones
- Rede estatal / Red estatal
- Rede autonómica / Red autonómica
- Rede provincial / Red provincial

<p>O director do equipo: El director del equipo:</p> <p>Vicente Alcón Vidal I.C.C.P.</p>	<p>Título do proxecto: Título del proyecto:</p> <p><b>MODIFICACIÓN Nº 1 DO PLAN SECTORIAL DE ORDENACIÓN DE ÁREAS EMPRESARIAIS NA COMUNIDADE AUTÓNOMA DE GALICIA</b> <b>MODIFICACIÓN Nº 1 DEL PLAN SECTORIAL DE ORDENACIÓN DE ÁREAS EMPRESARIALES EN LA COMUNIDAD AUTÓNOMA DE GALICIA</b></p>	<p>Expediente: Expediente:</p>	<p>Escala: Escala:</p> <p>1: 10000 1: 5000</p>	<p>Formato: Formato:</p> <p>A3 A1</p>	<p>Nº plano: Nº plano:</p> <p><b>XII.1.1.14</b></p>	<p>Designación do plano: Designación del plano:</p> <p><b>Planos de información territorial</b> <b>Planos de información territorial</b> <b>EMPRAZAMENTO DAS ÁREAS EN ANÁLISE</b> <b>EMPLAZAMIENTO DE LAS ÁREAS EN ANÁLISIS</b></p>	<p>Nº páxina: Nº página:</p> <p><b>98 / 117</b></p>	<p>Data: Fecha:</p> <p><b>Outubro 2017</b> <b>Octubre 2017</b></p>
--	--	------------------------------------	--	---	---	---	---	--



NOME DA ÁREA:  
 NOMBRE DEL ÁREA:

CÓDIGO DA ÁREA:  
 CÓDIGO DEL ÁREA:

**PLAN DE SECTORIZACIÓN (ERZANA, S.L.)**

**15017031**

PROVINCIA: **CORUÑA (A)**    ÁREA FUNCIONAL: **CORUÑA (A)**    COMARCA: **CORUÑA (A)**    CONCELLO: **CAMBRE**    PROMOTOR: **ERZANA, S.L.**

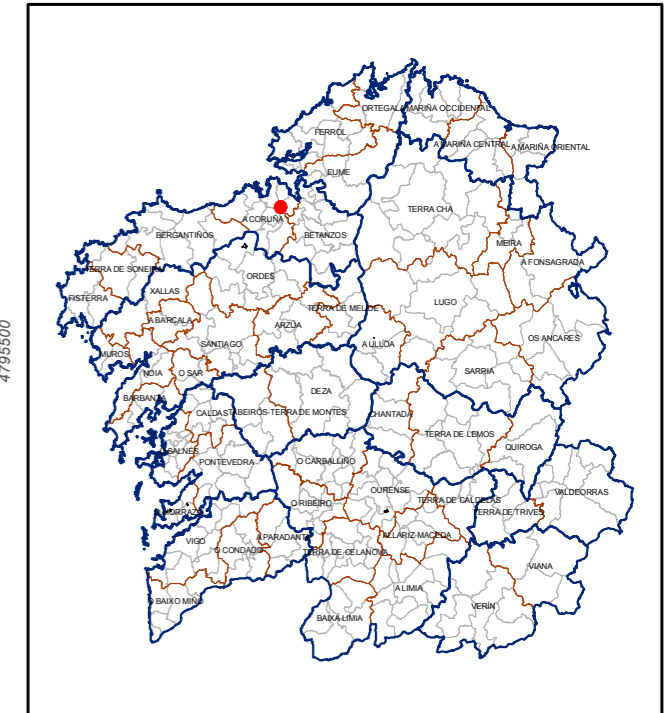
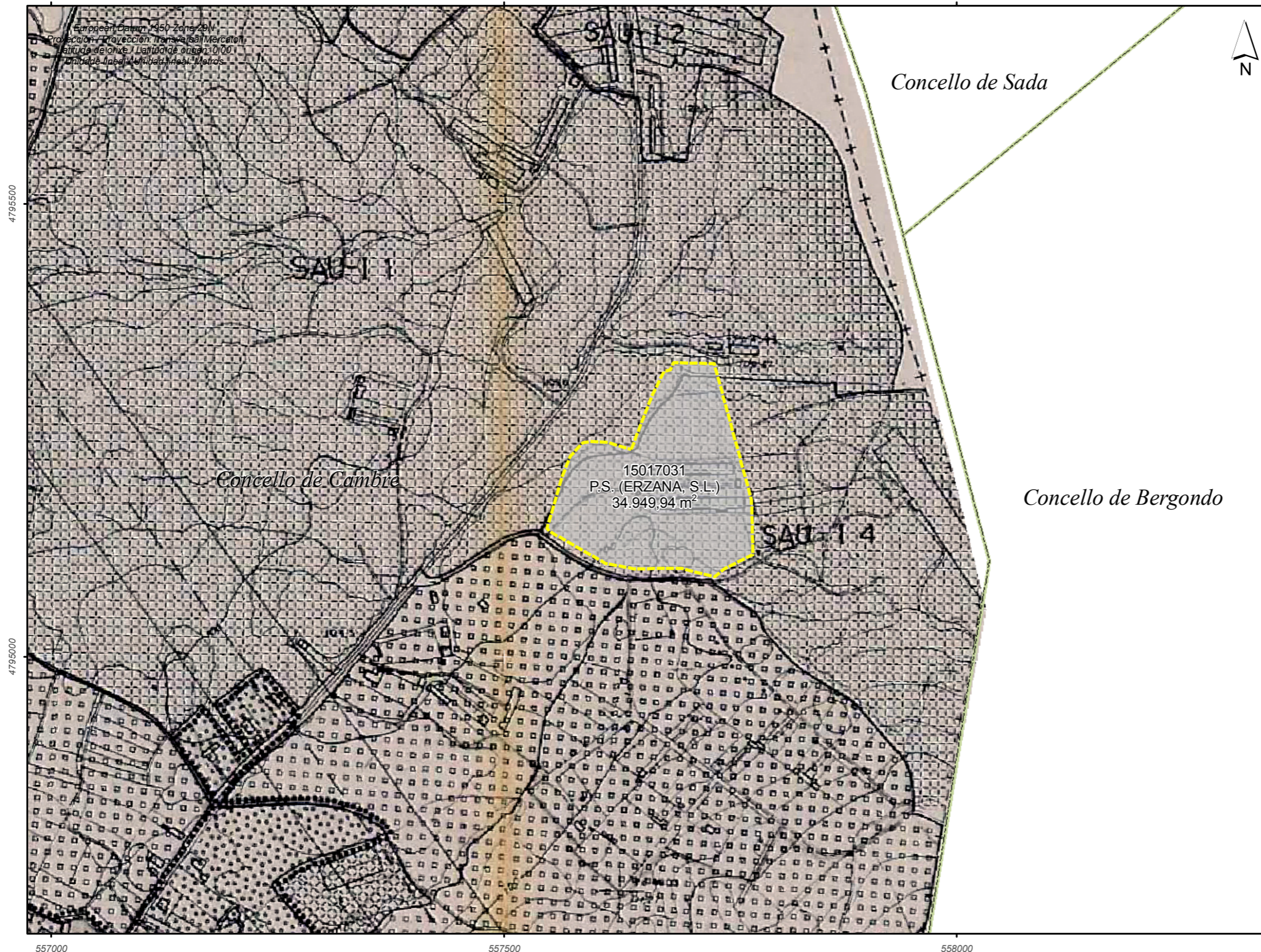

Concello / Ayuntamiento:  
**CAMBRE**

Figura(s) de planeamento: / Figura(s) de planeamiento:  
**NSP 20/07/1994**

Clasificación do solo: / Clasificación del suelo:  
 SOLO APTO PARA URBANIZAR

Figura(s) de desenvolvemento: / Figura(s) de desarrollo:  
**PROXECTO SECTORIAL**

Determinacións a modificar no plan. mun.: / Determinaciones a modificar en el plan. mun.:  
 O planeamento municipal clasificará o ámbito como solo urbanizable e recollerá as determinacións establecidas no Proxecto Sectorial.

Prazo para a modificación do plan. mun.: / Plazo para la modificación del plan. mun.:  
 3 anos dende a aprobación definitiva do Proxecto Sectorial, salvo que este dispoña outros prazos.

Delimitación da área empresarial / Delimitación del área empresarial

Fonte/Fuente: <http://www.planeamentourbanistico.xunta.es> (CMATI/COAG)

O director do equipo: El director del equipo:  Vicente Alcón Vidal I.C.C.P.	Título do proxecto: Título del proyecto: <b>MODIFICACIÓN Nº 1 DO PLAN SECTORIAL DE ORDENACIÓN DE ÁREAS EMPRESARIAIS NA COMUNIDADE AUTÓNOMA DE GALICIA</b> MODIFICACIÓN Nº 1 DEL PLAN SECTORIAL DE ORDENACIÓN DE ÁREAS EMPRESARIALES EN LA COMUNIDAD AUTÓNOMA DE GALICIA	Expediente: Expediente:	Escala: Escala: 1: 5000 A3 1: 2500 A1	Nº plano: Nº plano: <b>XII.1.2</b>	Designación do plano: Designación del plano: <b>Planeamento urbanístico vixente</b> Planeamiento urbanístico vigente	Nº páxina: Nº página: <b>9/117</b>	Data: Fecha: <b>Outubro 2017</b> Octubre 2017
---	--	----------------------------	--	--	---	--	--



NOME DA ÁREA:  
 NOMBRE DEL ÁREA:

CÓDIGO DA ÁREA:  
 CÓDIGO DEL ÁREA:

**PARQUE EMPRESARIAL ENCROBAS 1**

**15024041**

PROVINCIA: **CORUÑA (A)**    ÁREA FUNCIONAL: **SANTIAGO**    COMARCA: **ORDES**    CONCELLO: **CERCEDA**    PROMOTOR: **CERCEDA**

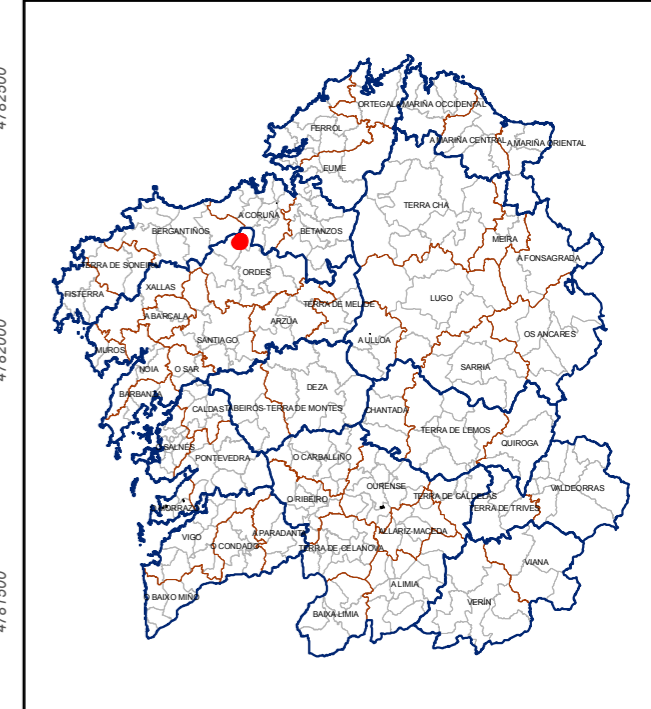
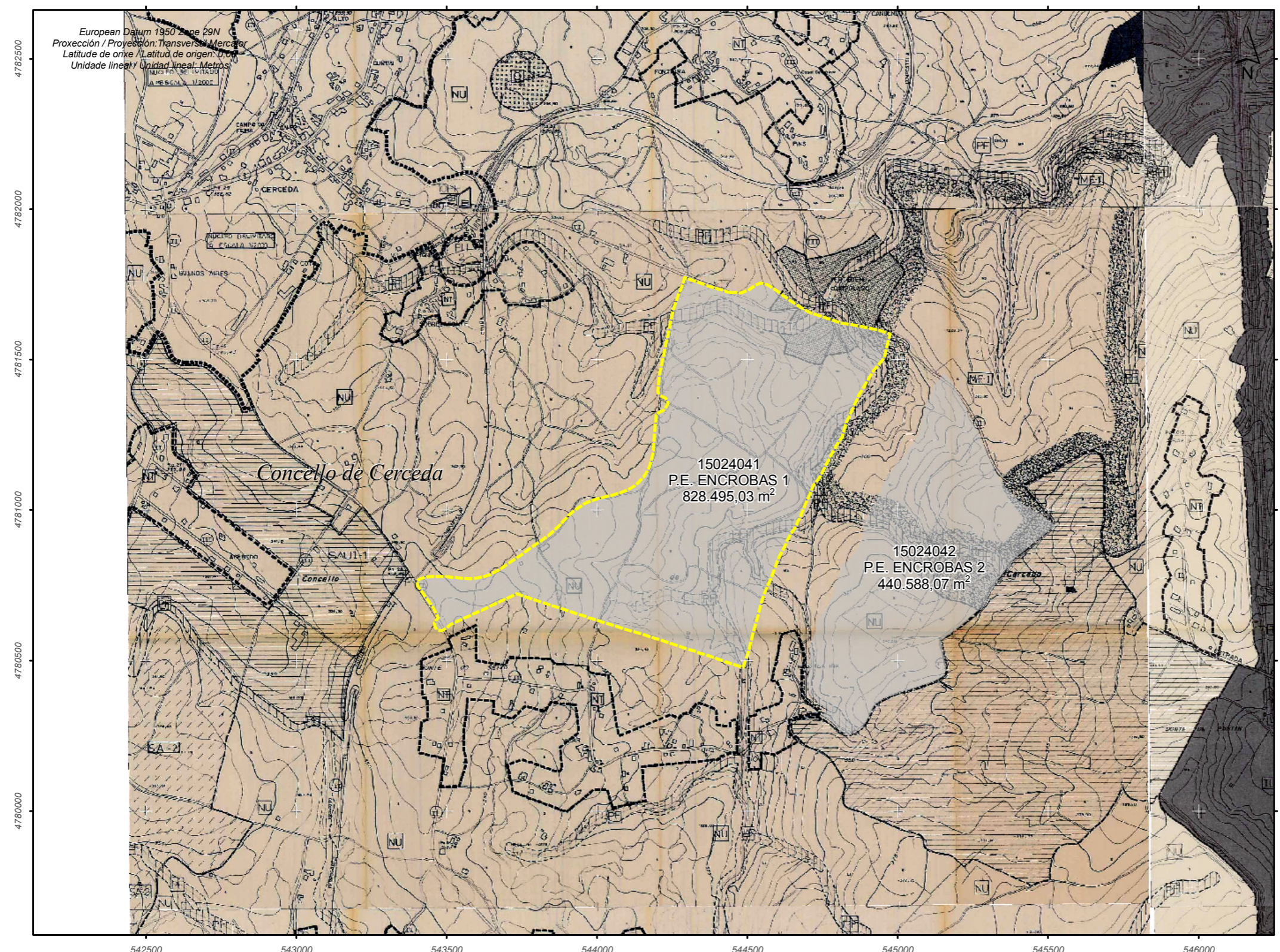

Concello / Ayuntamiento: **CERCEDA**

Figura(s) de planeamento: / Figura(s) de planeamiento: **NSP 26/06/1996**

Clasificación do solo: / Clasificación del suelo: **SOLO NON URBANIZABLE NORMAL, SOLO NON URBANIZABLE DE PROTECCIÓN DE RIBEIRAS E ENCOROS, SOLO N.U. DE PREDOMINACIÓN DE MASAS FORESTAIS E OUTRAS, E VERTEDOIRO CONTROLADO**

Figura(s) de desenvolvemento: / Figura(s) de desarrollo: **PROXECTO SECTORIAL**

Determinacións a modificar no plan. mun.: / Determinaciones a modificar en el plan. mun.:  
*O planeamento municipal clasificará o ámbito como solo urbanizable e recollerá as determinacións establecidas no Proxecto Sectorial.*

Prazo para a modificación do plan. mun.: / Plazo para la modificación del plan. mun.:  
**3 anos desde a aprobación definitiva do Proxecto Sectorial, salvo que este dispoña outros prazos.**

Delimitación da área empresarial / Delimitación del área empresarial

Fonte/Fuente: <http://www.planeamentourbanistico.xunta.es> (CMATI/COAG)

O director do equipo: El director del equipo:  Vicente Alcón Vidal I.C.C.P.	Título do proxecto: Título del proyecto: <b>MODIFICACIÓN Nº 1 DO PLAN SECTORIAL DE ORDENACIÓN DE ÁREAS EMPRESARIAIS NA COMUNIDADE AUTÓNOMA DE GALICIA</b> <b>MODIFICACIÓN Nº 1 DEL PLAN SECTORIAL DE ORDENACIÓN DE ÁREAS EMPRESARIALES EN LA COMUNIDAD AUTÓNOMA DE GALICIA</b>	Expediente: Expediente:	Escala: Escala: 1: 15000 A3 1: 7500 A1	Nº plano: Nº plano: <b>XII.1.2</b>	Designación do plano: Designación del plano: <b>Planeamento urbanístico vixente</b> Planeamiento urbanístico vigente	Nº páxina: Nº página: <b>16a/117</b>	Data: Fecha: <b>Outubro 2017</b> Octubre 2017
---	---	----------------------------	---	--	---	--	--



NOME DA ÁREA:  
NOMBRE DEL ÁREA:

CÓDIGO DA ÁREA:  
CÓDIGO DEL ÁREA:

**PARQUE EMPRESARIAL ENCROBAS 2**

**15024042**

PROVINCIA: **CORUÑA (A)**    ÁREA FUNCIONAL: **SANTIAGO**    COMARCA: **ORDES**    CONCELLO: **CERCEDA**    PROMOTOR: **CERCEDA**

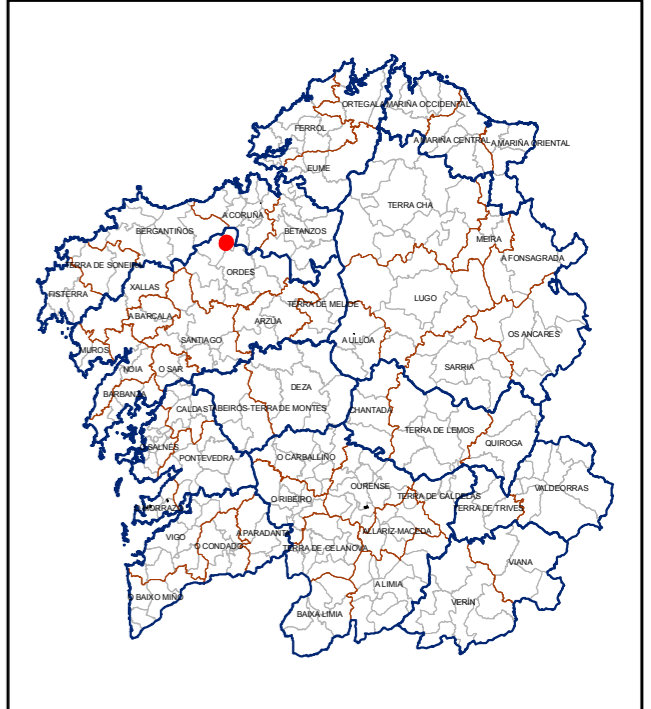
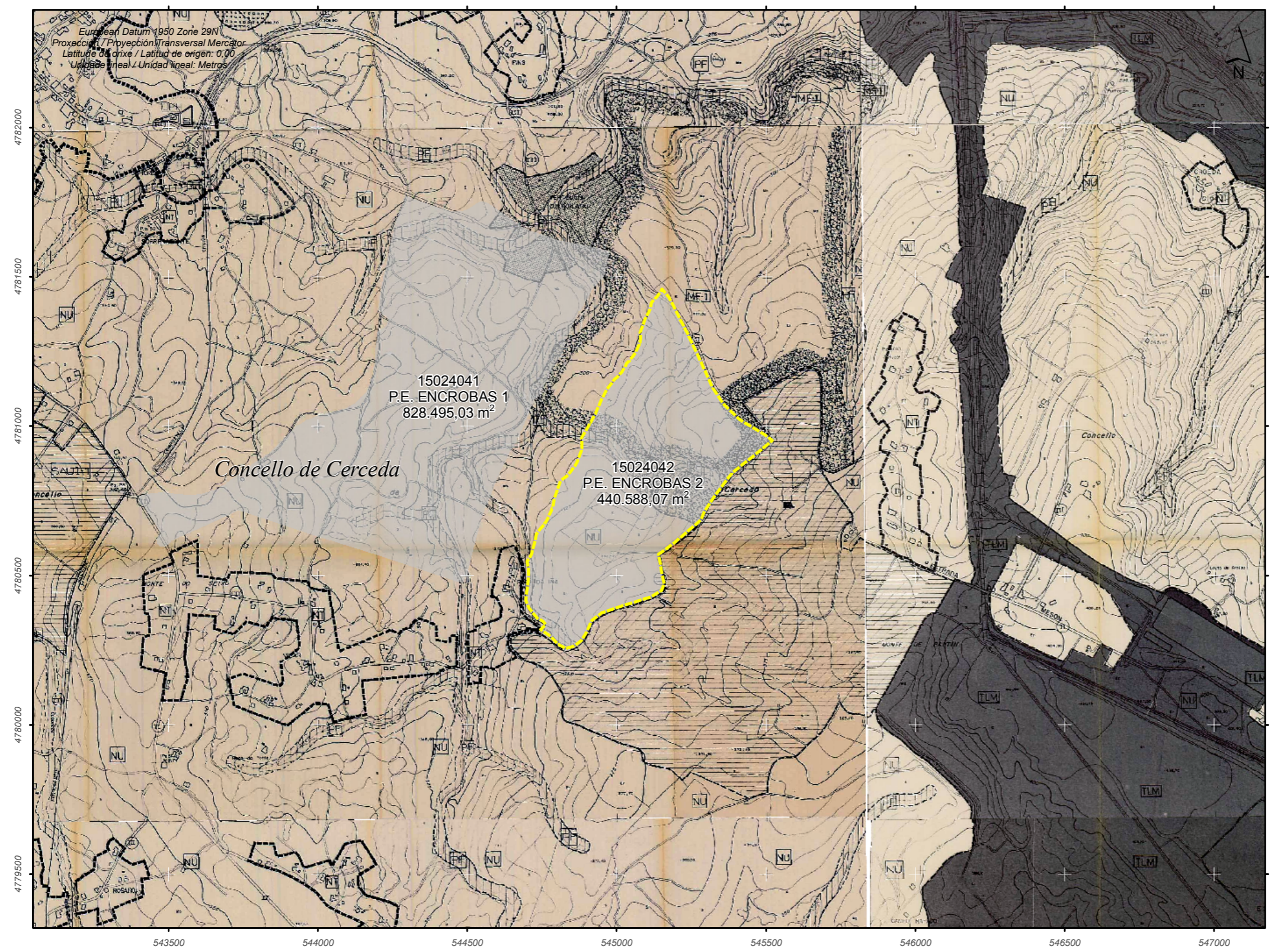

Concello / Ayuntamiento: **CERCEDA**

Figura(s) de planeamento: / Figura(s) de planeamiento: **NSP 26/06/1996**

Clasificación do solo: / Clasificación del suelo: **SOLO NON URBANIZABLE NORMAL, SOLO NON URBANIZABLE DE PROTECCIÓN DE RIBEIRAS E ENCOROS E SOLO N.U. DE PREDOMINACIÓN DE MASAS FORESTAIS E OUTRAS**

Figura(s) de desenvolvemento: / Figura(s) de desarrollo: **PROXECTO SECTORIAL**

Determinacións a modificar no plan. mun.: / Determinaciones a modificar en el plan. mun.:  
*O planeamento municipal clasificará o ámbito como solo urbanizable e recollerá as determinacións establecidas no Proxecto Sectorial.*

Prazo para a modificación do plan. mun.: / Plazo para la modificación del plan. mun.:  
*3 anos desde a aprobación definitiva do Proxecto Sectorial, salvo que este dispoña outros prazos.*

Delimitación da área empresarial / Delimitación del área empresarial

Fonte/Fuente: <http://www.planeamentourbanistico.xunta.es> (CMATI/COAG)

O director do equipo: El director del equipo:  Vicente Alcón Vidal I.C.C.P.	Título do proxecto: Título del proyecto: <b>MODIFICACIÓN Nº 1 DO PLAN SECTORIAL DE ORDENACIÓN DE ÁREAS EMPRESARIAIS NA COMUNIDADE AUTÓNOMA DE GALICIA</b> <b>MODIFICACIÓN Nº 1 DEL PLAN SECTORIAL DE ORDENACIÓN DE ÁREAS EMPRESARIALES EN LA COMUNIDAD AUTÓNOMA DE GALICIA</b>	Expediente: Expediente:	Escala: Escala: 1: 15000 A3 1: 7500 A1	Nº plano: Nº plano: <b>XII.1.2</b>	Designación do plano: Designación del plano: <b>Planeamento urbanístico vixente</b> Planeamiento urbanístico vigente	Nº páxina: Nº página: <b>16b/117</b>	Data: Fecha: <b>Outubro 2017</b> Octubre 2017
---	---	----------------------------	---	--	---	--	--



NOME DA ÁREA:  
NOMBRE DEL ÁREA:

**PARQUE EMPRESARIAL DE PALAS DE REI - FASE III**

CÓDIGO DA ÁREA:  
CÓDIGO DEL ÁREA:

**27040013**

PROVINCIA:  
PROVINCIA:  
**LUGO**

ÁREA FUNCIONAL:  
ÁREA FUNCIONAL:  
**LUGO**

COMARCA:  
COMARCA:  
**ULLOA (A)**

CONCELLO:  
AYUNTAMIENTO:  
**PALAS DE REI**

PROMOTOR:  
PROMOTOR:

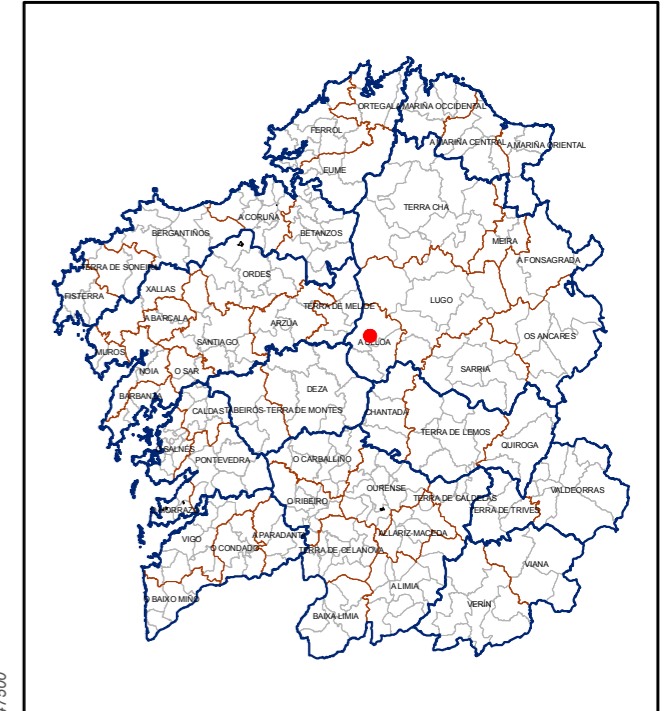
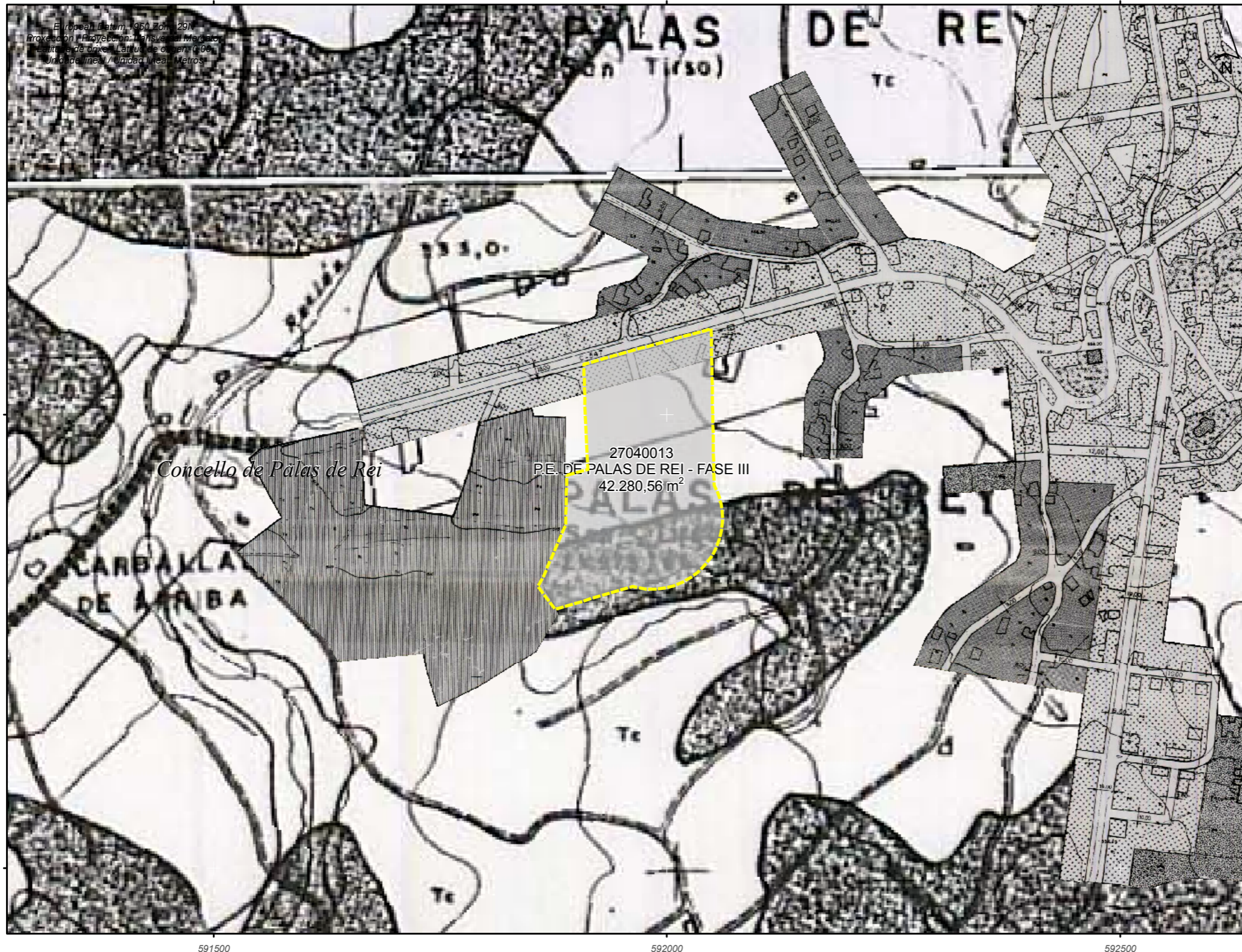

Concello / Ayuntamiento:  
**PALAS DE REI**

Figura(s) de planeamento: / Figura(s) de planeamiento:  
**NSP 30/11/1994**

Clasificación do solo: / Clasificación del suelo:  
SOLO URBANO, SOLO NON URBANIZABLE COMÚN E SOLO NON URBANIZABLE DE PROTECCIÓN AGRÍCOLA E FORESTAL

Figura(s) de desenvolvemento: / Figura(s) de desarrollo:  
**PROXECTO SECTORIAL**

Determinacións a modificar no plan. mun.: / Determinaciones a modificar en el plan. mun.:  
O planeamento municipal clasificará o ámbito como solo urbanizable e recollerá as determinacións establecidas no Proxecto Sectorial.

Prazo para a modificación do plan. mun.: / Plazo para la modificación del plan. mun.:  
3 anos desde a aprobación definitiva do Proxecto Sectorial, salvo que este dispoña outros prazos.

Delimitación da área empresarial / Delimitación del área empresarial

Fonte/Fuente: <http://www.planeamentourbanistico.xunta.es> (CMATI/COAG)

O director do equipo: El director del equipo: 	Título do proxecto: Título del proyecto: <b>MODIFICACIÓN Nº 1 DO PLAN SECTORIAL DE ORDENACIÓN DE ÁREAS EMPRESARIAIS NA COMUNIDADE AUTÓNOMA DE GALICIA</b> MODIFICACIÓN Nº 1 DEL PLAN SECTORIAL DE ORDENACIÓN DE ÁREAS EMPRESARIALES EN LA COMUNIDAD AUTÓNOMA DE GALICIA	Expediente: Expediente:	Escala: Escala: 1: 5000 A3 1: 2500 A1	Nº plano: Nº plano: <b>XII.1.2</b>	Designación do plano: Designación del plano: <b>Planeamento urbanístico vixente</b> Planeamiento urbanístico vigente	Nº páxina: Nº página: <b>57b/117</b>	Data: Fecha: <b>Outubro 2017</b> Octubre 2017
--	--	----------------------------	--	--	---	--	--



NOME DA ÁREA:  
 NOMBRE DEL ÁREA:

**PARQUE EMPRESARIAL SEIXALBO-O CUMIAL**

CÓDIGO DA ÁREA:  
 CÓDIGO DEL ÁREA:

**32054031**

PROVINCIA: OURENSE    ÁREA FUNCIONAL: OURENSE    COMARCA: OURENSE    CONCELLO: OURENSE    PROMOTOR: OURENSE

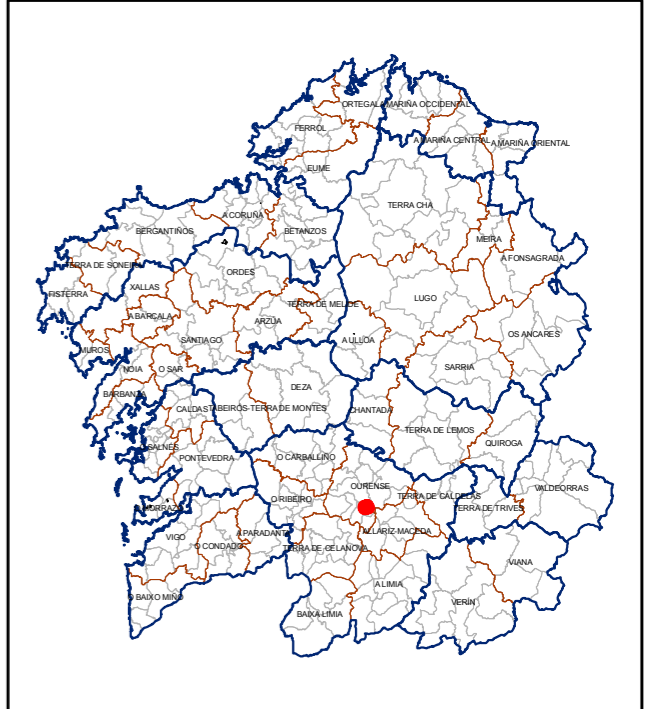
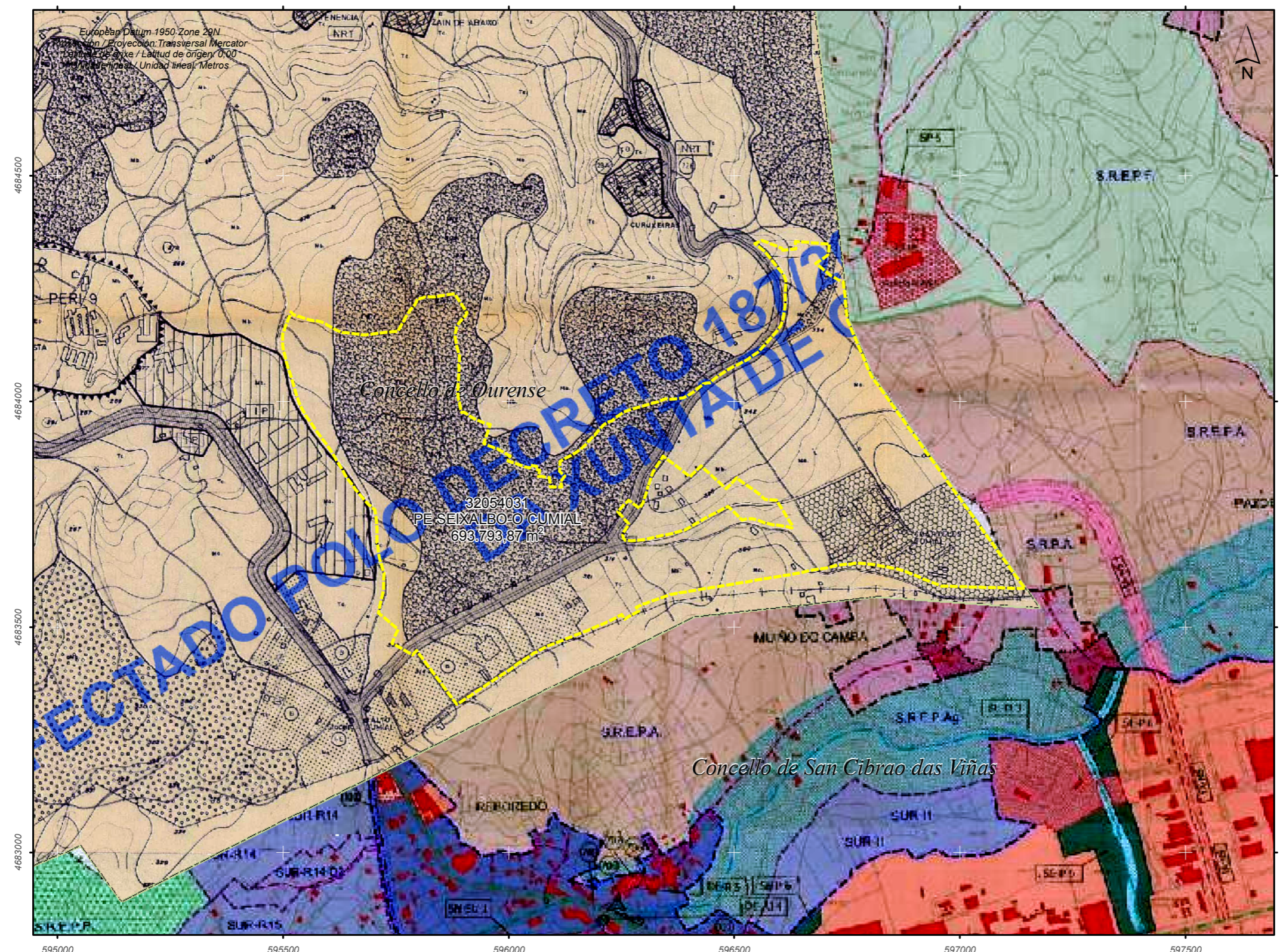

Concello / Ayuntamiento:  
**OURENSE**

Figura(s) de planeamento: / Figura(s) de planeamiento:  
**PXOU 16/09/1986**

Clasificación do solo: / Clasificación del suelo:  
 SOLO NON URBANIZABLE (SNU) DE PROTECCIÓN ESPECIAL FORESTAL E CANLES PLUVIAIS, SNU DE ESTRADAS, SNU DE NÚCLEOS, SIST. XERAL MILITAR, PROTECCIÓN SOLO

Figura(s) de desenvolvemento: / Figura(s) de desarrollo:  
**PROXECTO SECTORIAL**

Determinacións a modificar no plan. mun.: / Determinaciones a modificar en el plan. mun.:  
 O planeamento municipal clasificará o ámbito como solo urbanizable e recollerá as determinacións establecidas no Proxecto Sectorial.

Prazo para a modificación do plan. mun.: / Plazo para la modificación del plan. mun.:  
 3 anos desde a aprobación definitiva do Proxecto Sectorial, salvo que este dispoña outros prazos.

Delimitación da área empresarial / Delimitación del área empresarial

Fonte/Fuente: <http://www.planeamentourbanistico.xunta.es> (CMATI/COAG)

O director do equipo: El director del equipo:  Vicente Alcón Vidal I.C.C.P.	Título do proxecto: Título del proyecto: <b>MODIFICACIÓN Nº 1 DO PLAN SECTORIAL DE ORDENACIÓN DE ÁREAS EMPRESARIAIS NA COMUNIDADE AUTÓNOMA DE GALICIA</b> MODIFICACIÓN Nº 1 DEL PLAN SECTORIAL DE ORDENACIÓN DE ÁREAS EMPRESARIALES EN LA COMUNIDAD AUTÓNOMA DE GALICIA	Expediente: Expediente:	Escala: Escala: 1: 10000 A3 1: 5000 A1	Nº plano: Nº plano: <b>XII.1.2</b>	Designación do plano: Designación del plano: <b>Planeamento urbanístico vixente</b> Planeamiento urbanístico vigente	Nº páxina: Nº página: <b>78/117</b>	Data: Fecha: <b>Outubro 2017</b> Octubre 2017
---	--	----------------------------	---	--	---	---	--



NOME DA ÁREA:  
NOMBRE DEL ÁREA:

CÓDIGO DA ÁREA:  
CÓDIGO DEL ÁREA:

**PARQUE EMPRESARIAL BUEU - CASTIÑEIRAS - AMPLIACIÓN (PEIM)**

**36004011**

PROVINCIA: PONTEVEDRA    ÁREA FUNCIONAL: PONTEVEDRA    COMARCA: MORRAZO (O)    CONCELLO: BUEU    PROMOTOR: PROMOTOR:  
PROVINCIA:    ÁREA FUNCIONAL:    COMARCA:    AYUNTAMIENTO:    PROMOTOR:

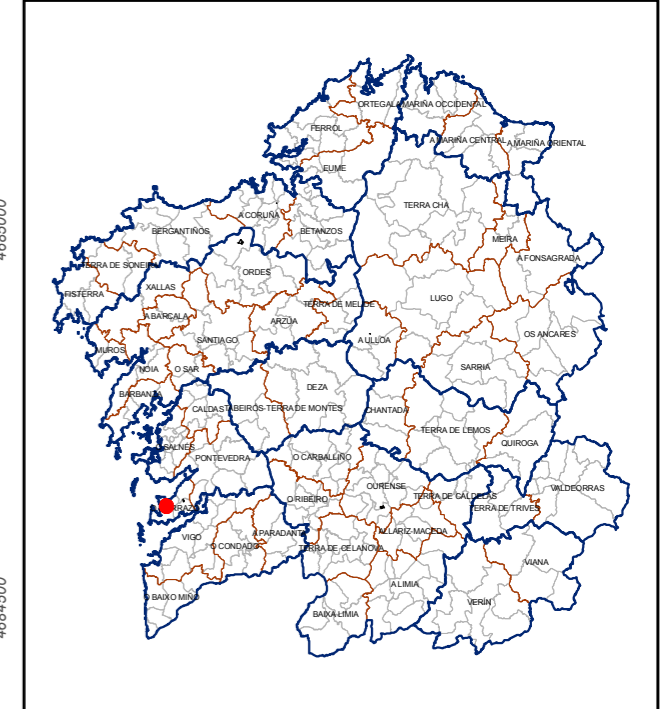
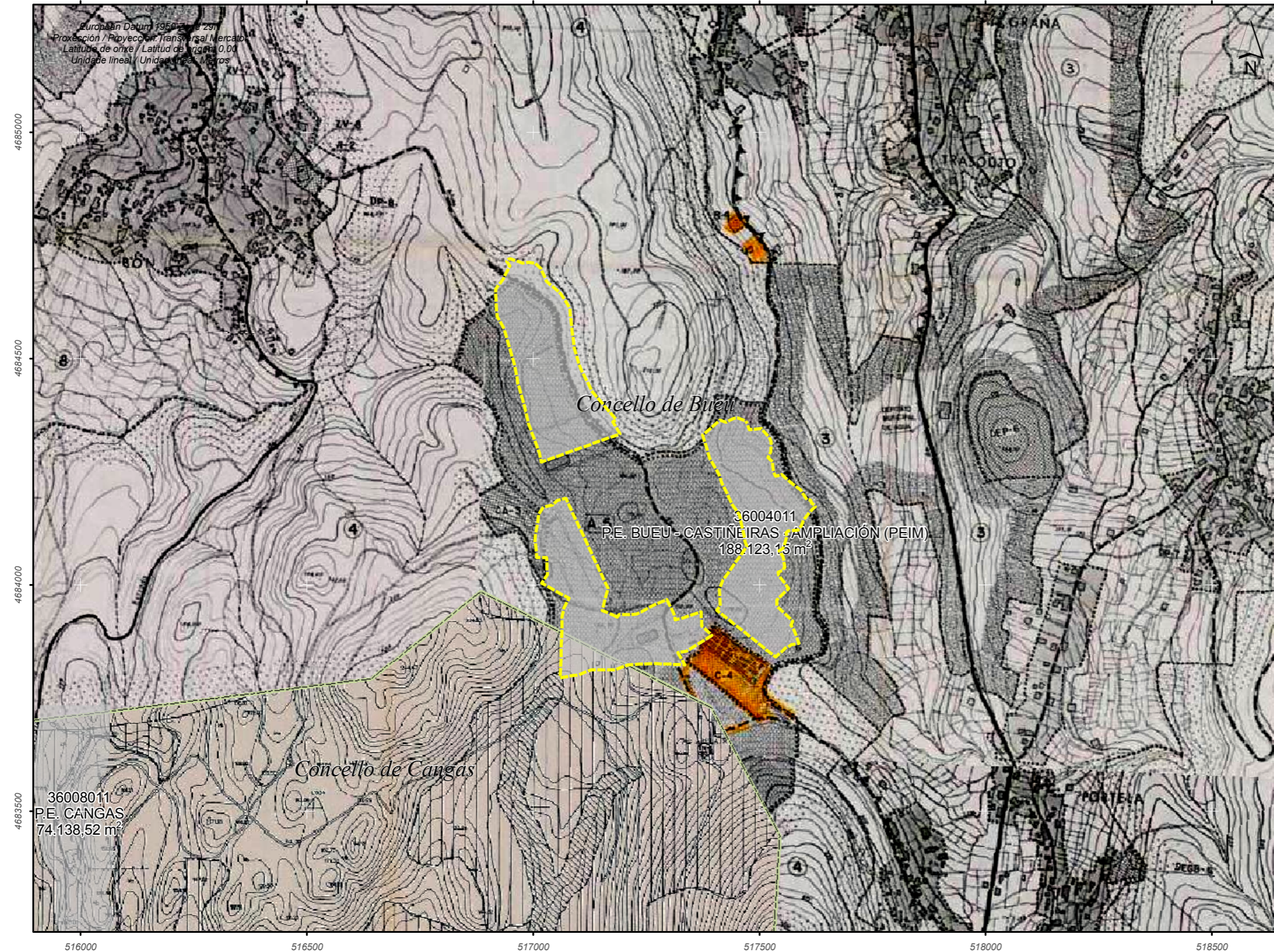

Concello / Ayuntamiento:  
**BUEU**

Figura(s) de planeamento: / Figura(s) de planeamiento:  
**NSP 11/06/1986**

Clasificación do solo: / Clasificación del suelo:  
**SOLO APTO PARA A URBANIZACIÓN INDUSTRIAL E SOLO NON URBANIZABLE DE PROTECCIÓN FORESTAL**

Figura(s) de desenvolvemento: / Figura(s) de desarrollo:  
**PROXECTO SECTORIAL**

Determinacións a modificar no plan. mun.: / Determinaciones a modificar en el plan. mun.:  
*O planeamento municipal clasificará o ámbito como solo urbanizable e recollerá as determinacións establecidas no Proxecto Sectorial.*

Prazo para a modificación do plan. mun.: / Plazo para la modificación del plan. mun.:  
**3 anos desde a aprobación definitiva do Proxecto Sectorial, salvo que este dispoña outros prazos.**

Delimitación da área empresarial / Delimitación del área empresarial

Fonte/Fuente: <http://www.planeamentourbanistico.xunta.es> (CMATI/COAG)

O director do equipo: El director del equipo:  Vicente Alcón Vidal I.C.C.P.	Título do proxecto: Título del proyecto: <b>MODIFICACIÓN Nº 1 DO PLAN SECTORIAL DE ORDENACIÓN DE ÁREAS EMPRESARIAIS NA COMUNIDADE AUTÓNOMA DE GALICIA</b> MODIFICACIÓN Nº 1 DEL PLAN SECTORIAL DE ORDENACIÓN DE ÁREAS EMPRESARIALES EN LA COMUNIDAD AUTÓNOMA DE GALICIA	Expediente: Expediente:	Escala: Escala: 1: 10000 A3 1: 5000 A1	Nº plano: Nº plano: <b>XII.1.2</b>	Designación do plano: Designación del plano: <b>Planeamento urbanístico vixente</b> Planeamiento urbanístico vigente	Nº páxina: Nº página: <b>88a/117</b>	Data: Fecha: <b>Outubro 2017</b> Octubre 2017
---	--	----------------------------	---	--	---	--	--