

MODIFICACIÓN PUNTUAL Nº 1 DO PROXECTO SECTORIAL PARA A IMPLANTACIÓN DO CENTRO DE TRANSPORTES E TERMINAL INTERMODAL DE PONTECALDELAS (PONTEVEDRA)

DOCUMENTO PARA APROBACIÓN INICIAL

4. PLANOS

Plano 1.SITUACIÓN

Plano 2. EMPRAZAMENTO

Plano 3. ESTADO ACTUAL

Plano 4. ZONIFICACIÓN ACTUAL

Plano 5. CUALIFICACIÓN E ZONIFICACIÓN PROPOSTA

Plano 6. PLANTA DE VIALIDADE

Plano 7. PLANTA DE PAVIMENTOS

Plano 8. PLANTA DE PLUVIAIS

Plano 9. PLANTA DE RESIDUAIS

Plano 10. RED DE TELEFONÍA

Plano 11. PLANTA DE SINALIZACIÓN

Plano 12. PLANTA DE XARDINERÍA

ARQUITECTO REDACTOR

Jesús Conde García

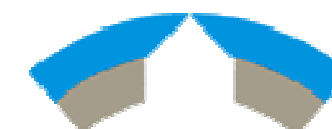

**INSTITUTO GALEGO
DA VIVENDA E SOLO**





**INSTITUTO GALEGO
DA VIVENDA E SOLO**



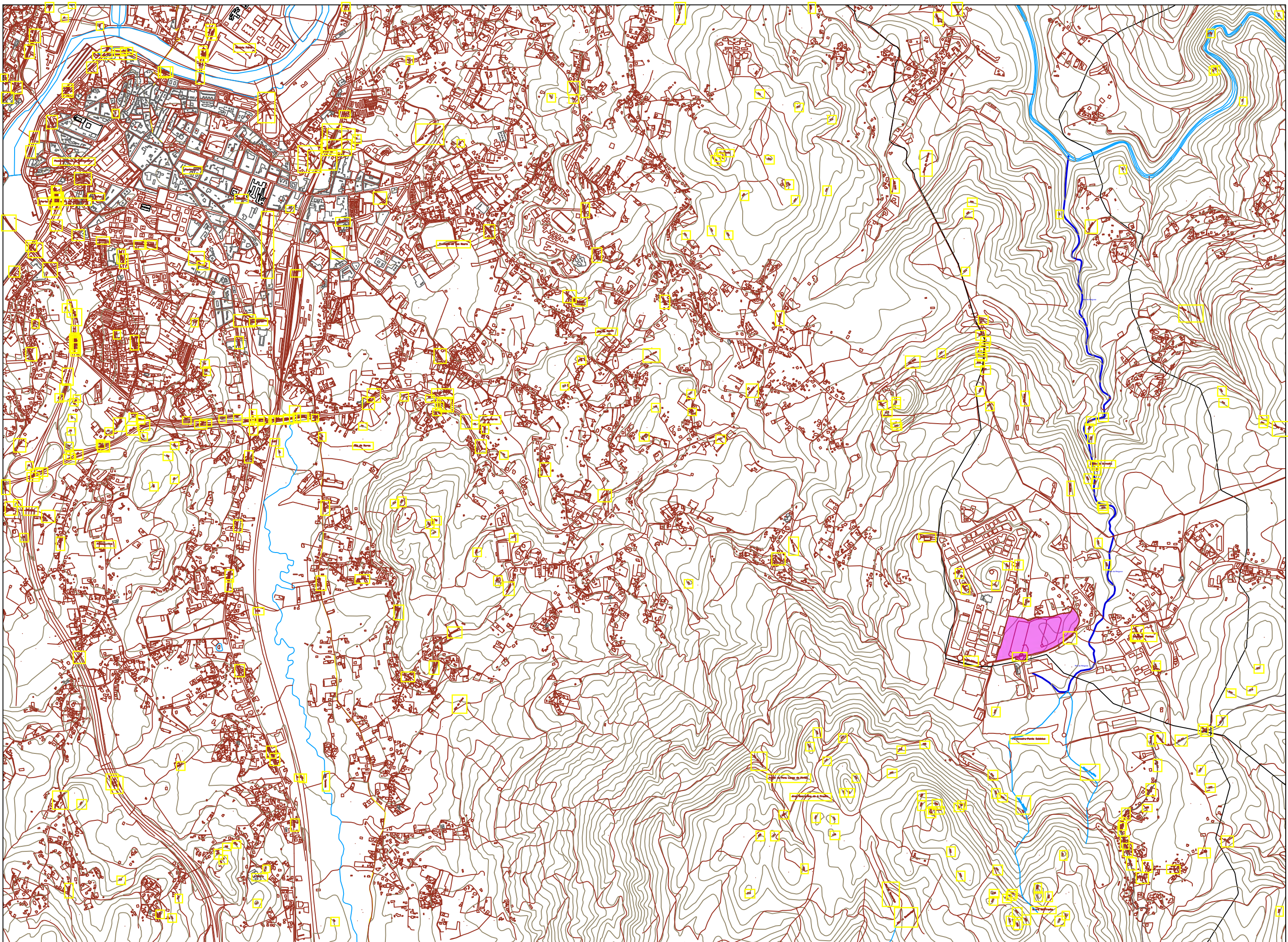

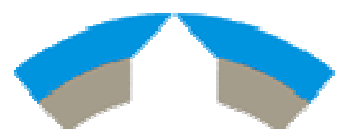

**INSTITUTO GALEGO
DA VIVENDA E SOLO**

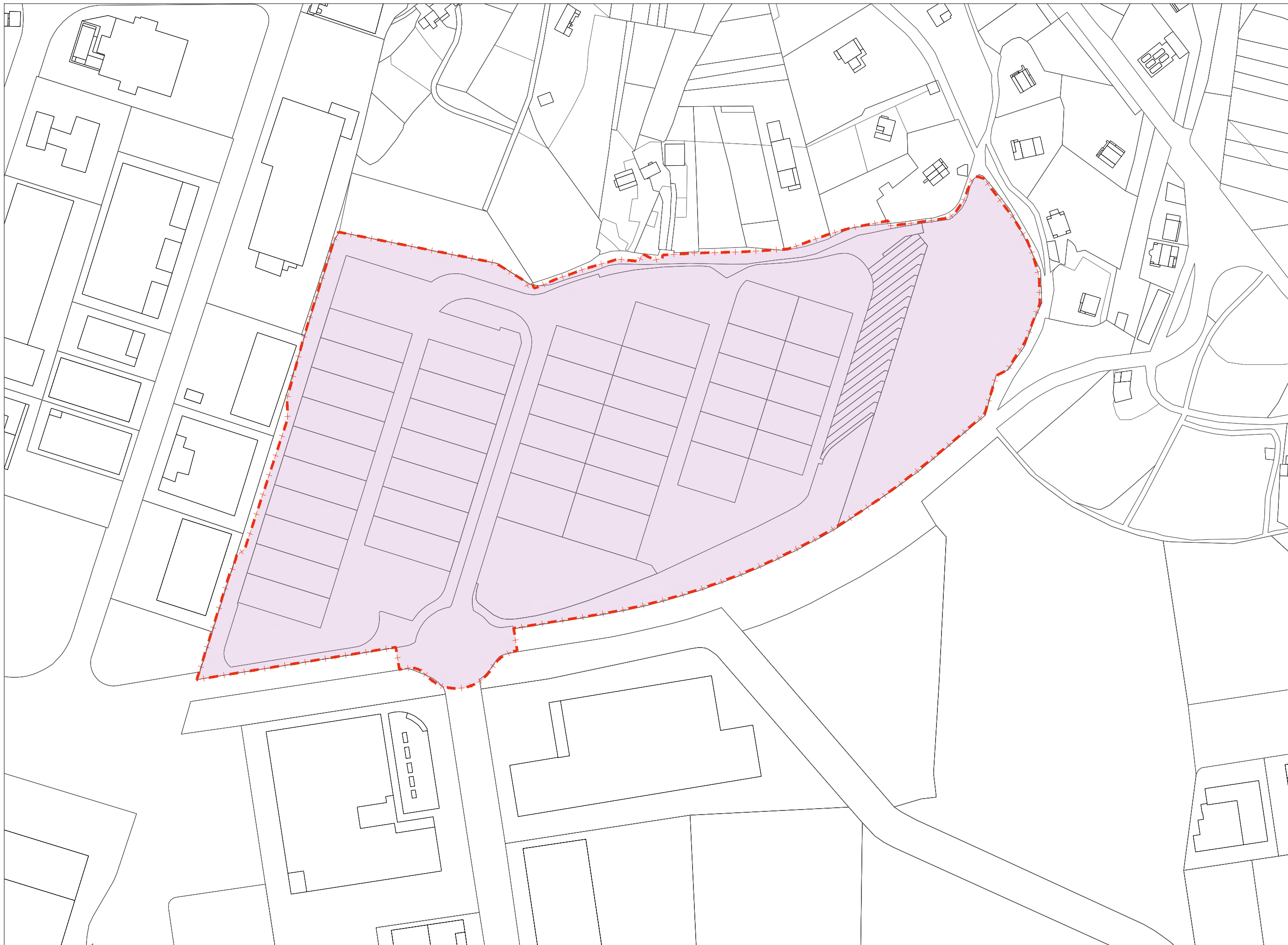



**INSTITUTO GALEGO
DA VIVENDA E SOLO**



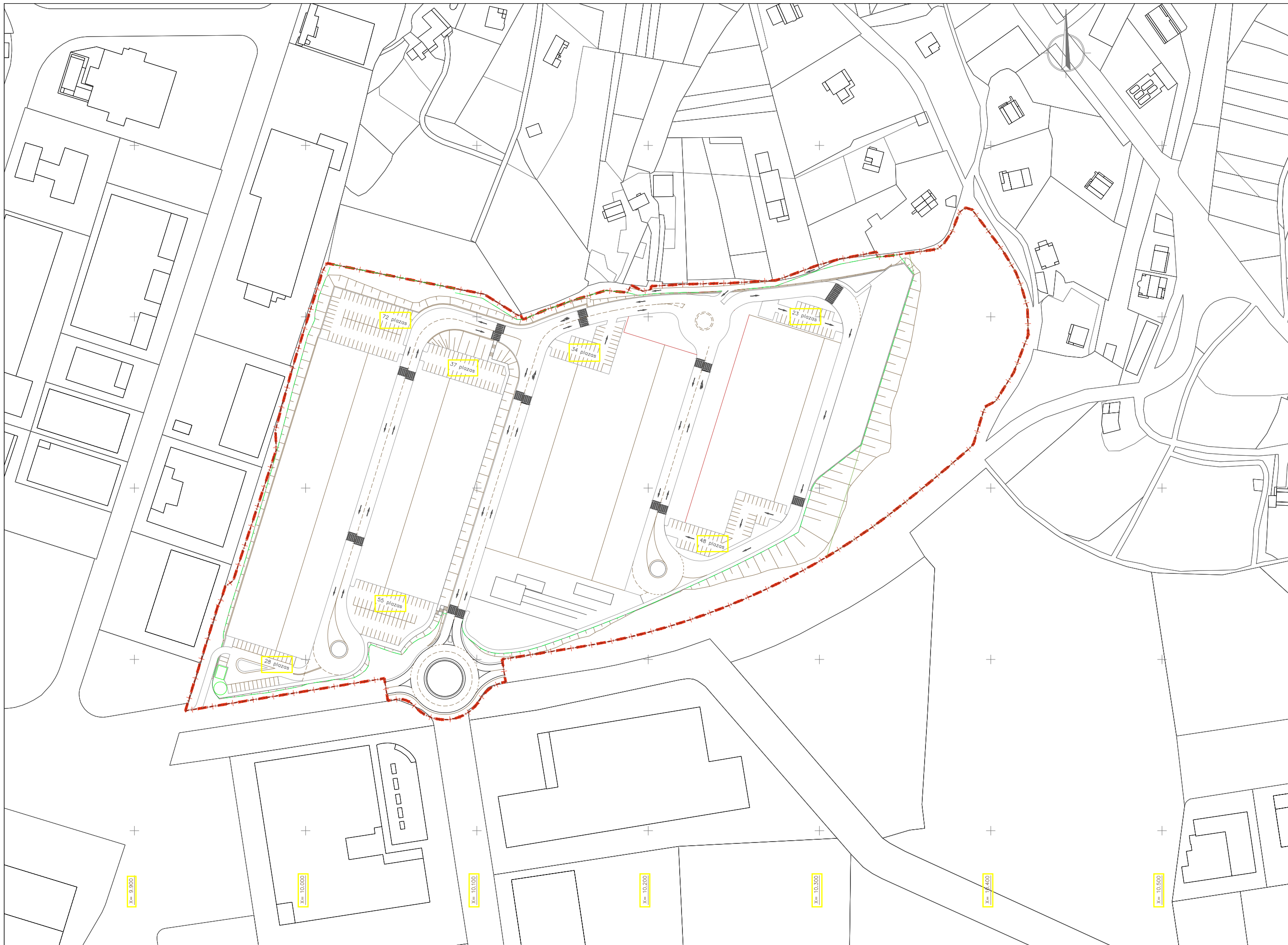

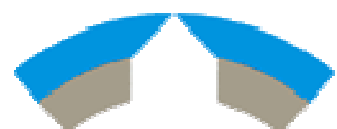

**INSTITUTO GALEGO
DA VIVENDA E SOLO**

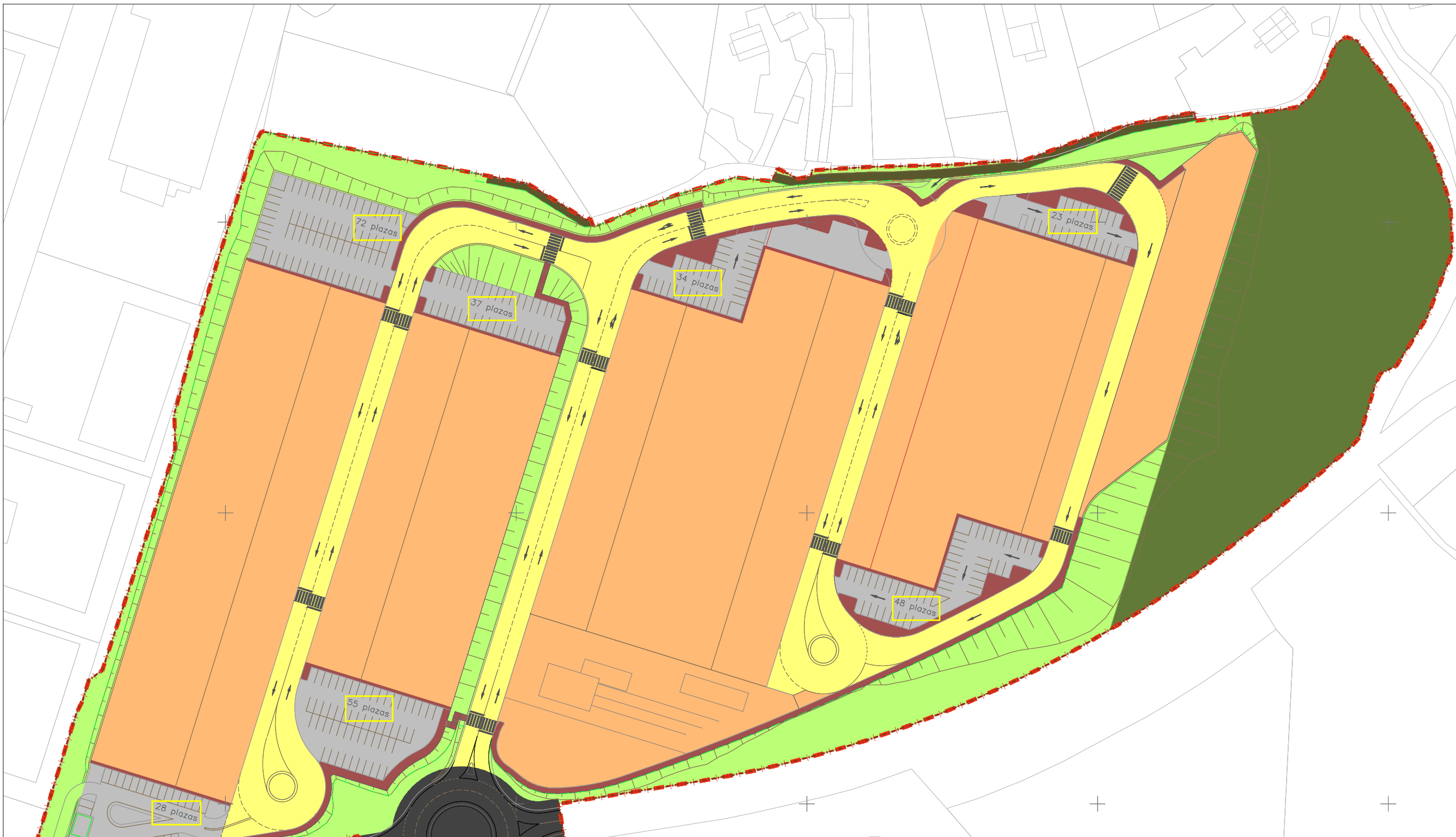

SIMBOLOGÍA

SISTEMA PRIVADO	PARCELA
	ZONA VERDE PRIVADA
SISTEMA PÚBLICO	VIALES
	ACERAS
	APARCAMIENTOS
	ZONA VERDE PÚBLICA
	SISTEMAS GENERALES
	REPOSICIÓN DE CAMINO

CUADROS DE SUPERFICIES

SUELO PRIVADO		SUELO PÚBLICO	
PARCELA 1	9.090,00 m ²	VIALES	11.213,65 m ²
PARCELA 2	6.615,00 m ²	ACERAS PÚBLICAS	2.878,73 m ²
PARCELA 3	11.160,00 m ²	APARCAMIENTOS	7.572,09 m ²
PARCELA 4	7.667,02 m ²	ZONA VERDE PÚBLICA	10.675,03 m ²
PARCELA 5	2.720,94 m ²	SISTEMAS GENERALES	2.161,92 m ²
PARCELA 6	3.682,51 m ²	REPOSICIÓN DE CAMINO	539,14 m ²
ZONA VERDE PRIVADA	10.987,83 m ²	TOTAL	35.040,56 m²
TOTAL	51.923,30 m²		
TOTAL DE ACTUACIÓN		86.963,86 m²	

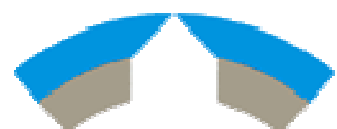

**INSTITUTO GALEGO
DA VIVENDA E SOLO**





LENDAS		
	SISTEMA XERAL VIARIO	
	ZONA VERDE	
	VIARIO LOCAL	
	APARCAMENTOS CAMIÓN	
	APARCAMENTOS TURISMOS	
	NOVOS ACCESOS	
	VÍAS	
	ÁREAS AXARDINADAS	
	PARCELAS PRIVADAS	
	ORDENANZA 1	ÁREA EDIFICADA ÁREA LIBRE
	ORDENANZA 2	ÁREA EDIFICADA ÁREA LIBRE
	ORDENANZA 3	ÁREA EDIFICADA ÁREA LIBRE
	ORDENANZA 4	ÁREA EDIFICADA ÁREA LIBRE
	ORDENANZA 5	ÁREA EDIFICADA ÁREA LIBRE
	ELEMENTO CATALOGADO DO PATRIMONIO CULTURAL	
	CONTORNO DE PROTECCIÓN DE ELEMENTOS DO CATALOGO DO PC	



**INSTITUTO GALEGO
DA VIVENDA E SOLO**



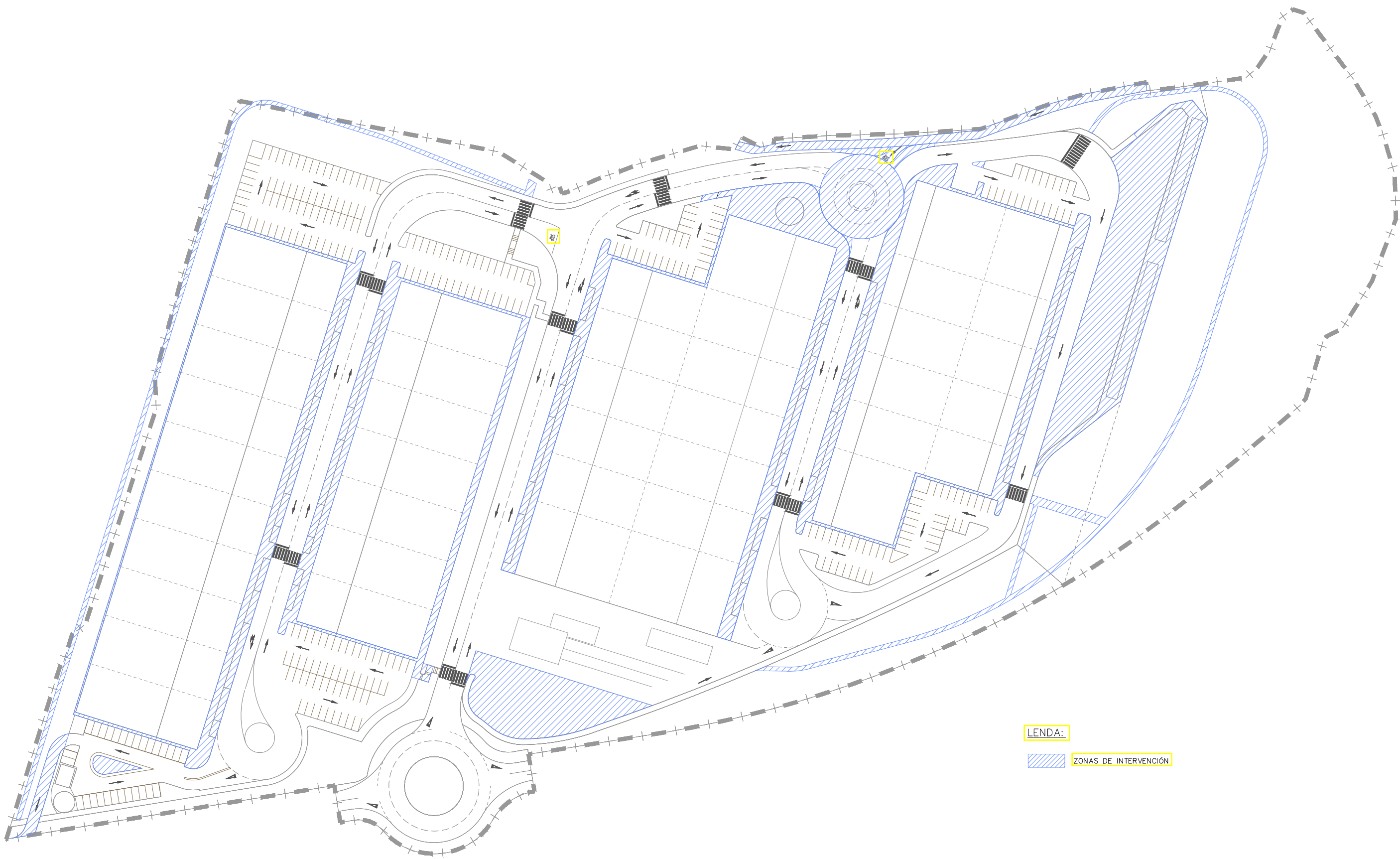

LEENDA:

ZONAS DE INTERVENCIÓN

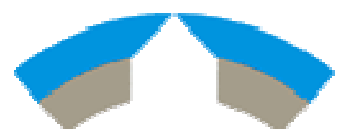

**INSTITUTO GALEGO
DA VIVENDA E SOLO**

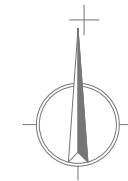
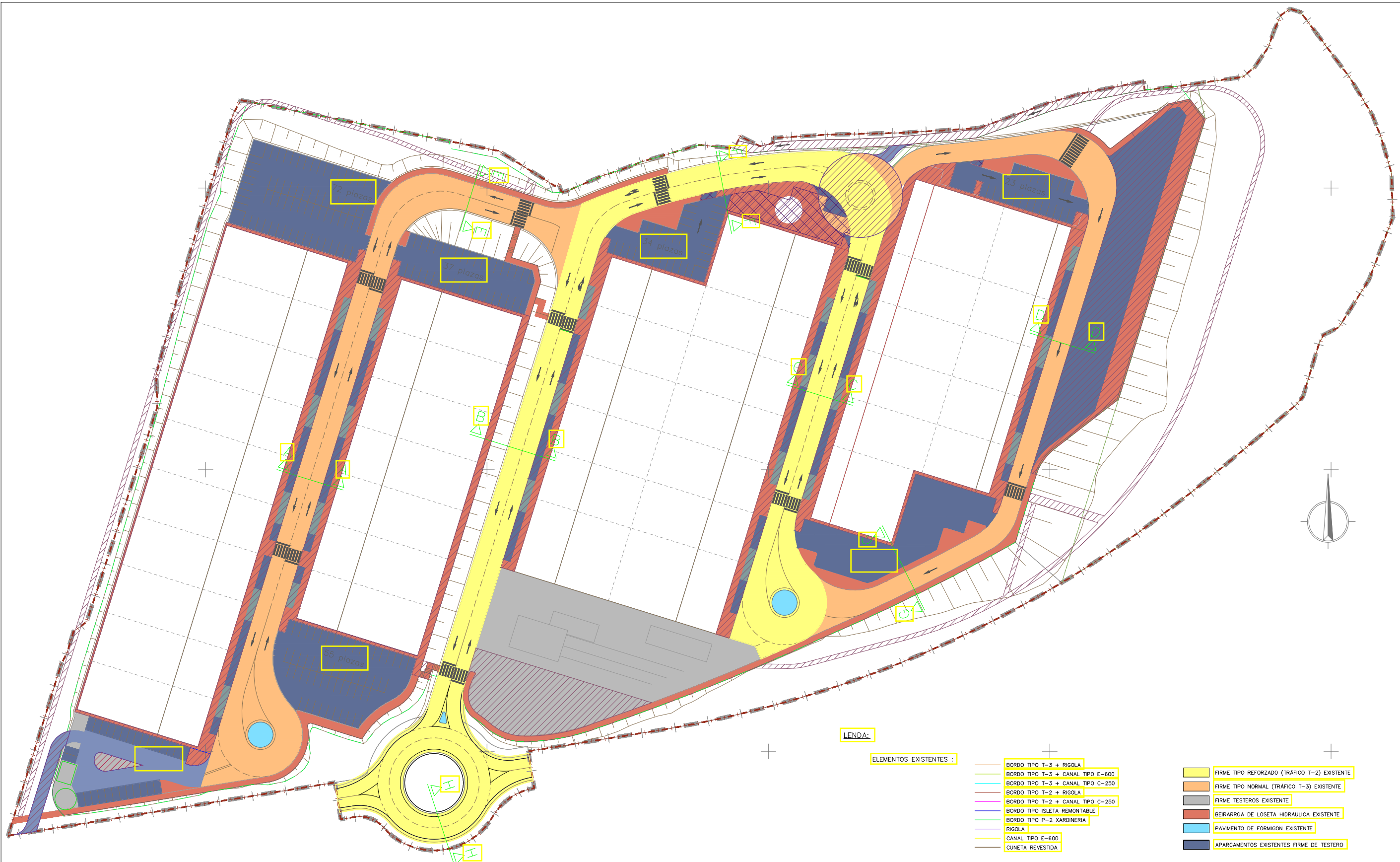

LEENDA:

ELEMENTOS EXISTENTES :	<ul style="list-style-type: none"> BORDO TIPO T-3 + RIGOLA BORDO TIPO T-3 + CANAL TIPO E-600 BORDO TIPO T-3 + CANAL TIPO C-250 BORDO TIPO T-2 + RIGOLA BORDO TIPO T-2 + CANAL TIPO C-250 BORDO TIPO ISLETA REMONTABLE BORDO TIPO P-2 XARDINERIA RIGOLA CANAL TIPO E-600 CUNETA REVESTIDA 	<ul style="list-style-type: none"> FIRME TIPO REFORZADO (TRAFICO T-2) EXISTENTE FIRME TIPO NORMAL (TRAFICO T-3) EXISTENTE FIRME TESTEROS EXISTENTE BEIRARRGA DE LOSETA HIDRAULICA EXISTENTE PAVIMENTO DE FORMIGÓN EXISTENTE APARCAMENTOS EXISTENTES FIRME DE TESTERO
ELEMENTOS PROPOSTOS :	<ul style="list-style-type: none"> CREACIÓN DE BEIRARRGA DE LOSETA HIDRAULICA FIRME TIPO NORMAL NOVOS ACCESOS SUSTITUCIÓN DE FIRME DE TESTERO PARA FORMACIÓN DE ISLETA AXARDINADA CREACIÓN DE APARCAMENTOS FIRME TIPO NORMAL CREACIÓN DE ACCESO A PARCELAS FIRME TIPO NORMAL AMPLIACIÓN DE FIRME DE TESTERO REPOSICIÓN DE FIRME POR FORMACIÓN DE GLORIETA 	<ul style="list-style-type: none"> SUSTITUCIÓN DE BEIRARRGA DE LOSETA HIDRAULICA POR FIRME DE TIPO NORMAL SUSTITUCIÓN DE FIRME DE TESTERO POR FIRME DE TIPO NORMAL SUSTITUCIÓN DE FIRME DE TESTERO POR BEIRARRGA DE LOSETA HIDRAULICA PROPUESTA DEMOLICIÓN DE BEIRARRGA DE LOSETA HIDRAULICA POR FIRME DE TIPO NORMAL CREACIÓN DE SENDA DE ZAHORRA COMPACTA

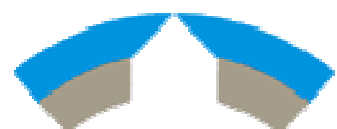

**INSTITUTO GALEGO
DA VIVENDA E SOLO**

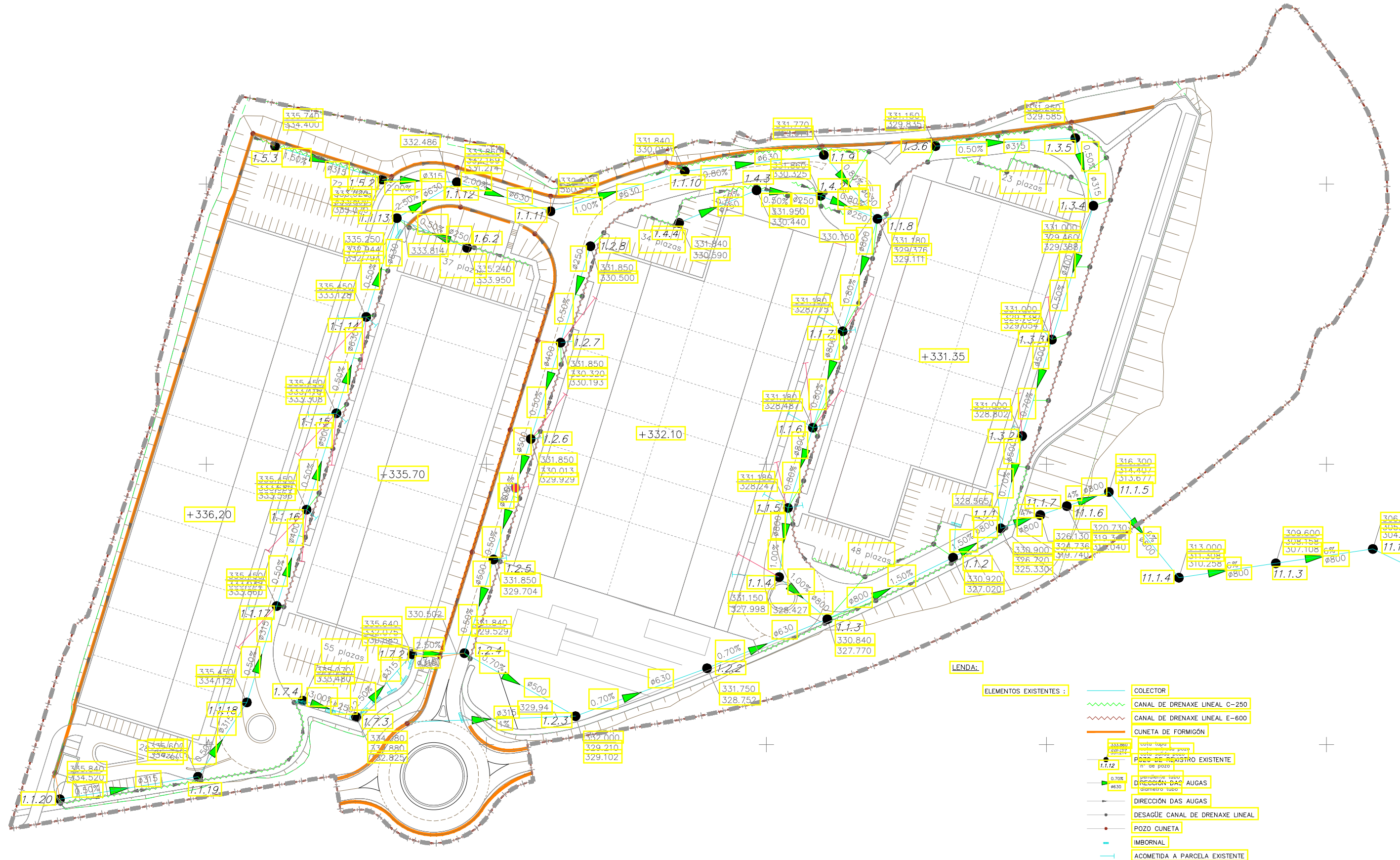

LEENDA:

	ELEMENTOS EXISTENTES :		COLECTOR
			CANAL DE DRENAXE LINEAL C-250
			CANAL DE DRENAXE LINEAL E-600
			CUNETA DE FORMIGÓN
			POZO DE REGISTRO EXISTENTE
			DIRECCIÓN DAS AUGAS
			DIRECCIÓN DAS AUGAS
			DESAGÜE CANAL DE DRENAXE LINEAL
			POZO CUNETA
			IMBORNAL
			ACOMETIDA A PARCELA EXISTENTE
	ELEMENTOS PROPOSTOS :		SUSTITUCIÓN CUNETA DE FORMIGÓN POR CANAL DE DRENAXE
			POZO DE REGISTRO PROPOSTO
			ACOMETIDA A PARCELA PROPOSTA

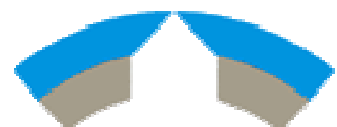

**INSTITUTO GALEGO
DA VIVENDA E SOLO**



LEENDA:

ELEMENTOS EXISTENTES :

- COLECTOR
- IMPULSIÓN
- POZO DE REGISTRO
- DIRECCIÓN DAS AUGAS
- ACOMETIDA A PARCELA
- POZO DE BOMBEO

ELEMENTOS PROPOSTOS :

- COLECTOR
- POZO DE REGISTRO
- ACOMETIDA PREVISTA A PARCELA

CÁMARA DE ROTURA DE CARGA
 Ø315
 POZO EXISTENTE



**INSTITUTO GALEGO
DA VIVENDA E SOLO**

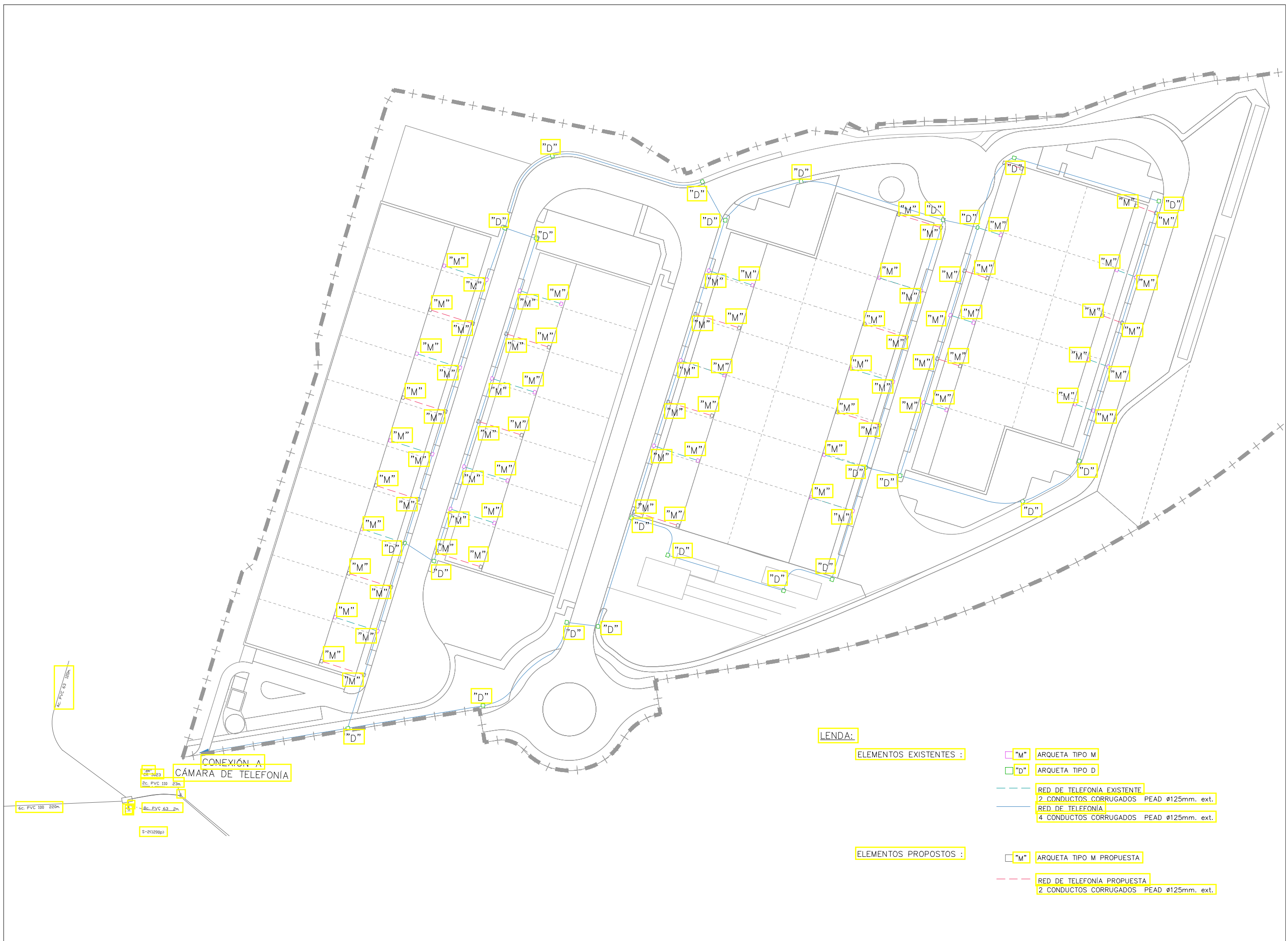

CONEXIÓN A CÁMARA DE TELEFONÍA

LEENDA:

ELEMENTOS EXISTENTES :

- "M" ARQUETA TIPO M
- "D" ARQUETA TIPO D
- RED DE TELEFONIA EXISTENTE
- 2 CONDUCTOS CORRUGADOS PEAD Ø125mm. ext.
- RED DE TELEFONIA
- 4 CONDUCTOS CORRUGADOS PEAD Ø125mm. ext.

ELEMENTOS PROPOSTOS :

- "M" ARQUETA TIPO M PROPUESTA
- RED DE TELEFONIA PROPUESTA
- 2 CONDUCTOS CORRUGADOS PEAD Ø125mm. ext.

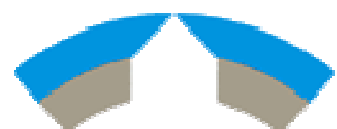

**INSTITUTO GALEGO
DA VIVENDA E SOLO**



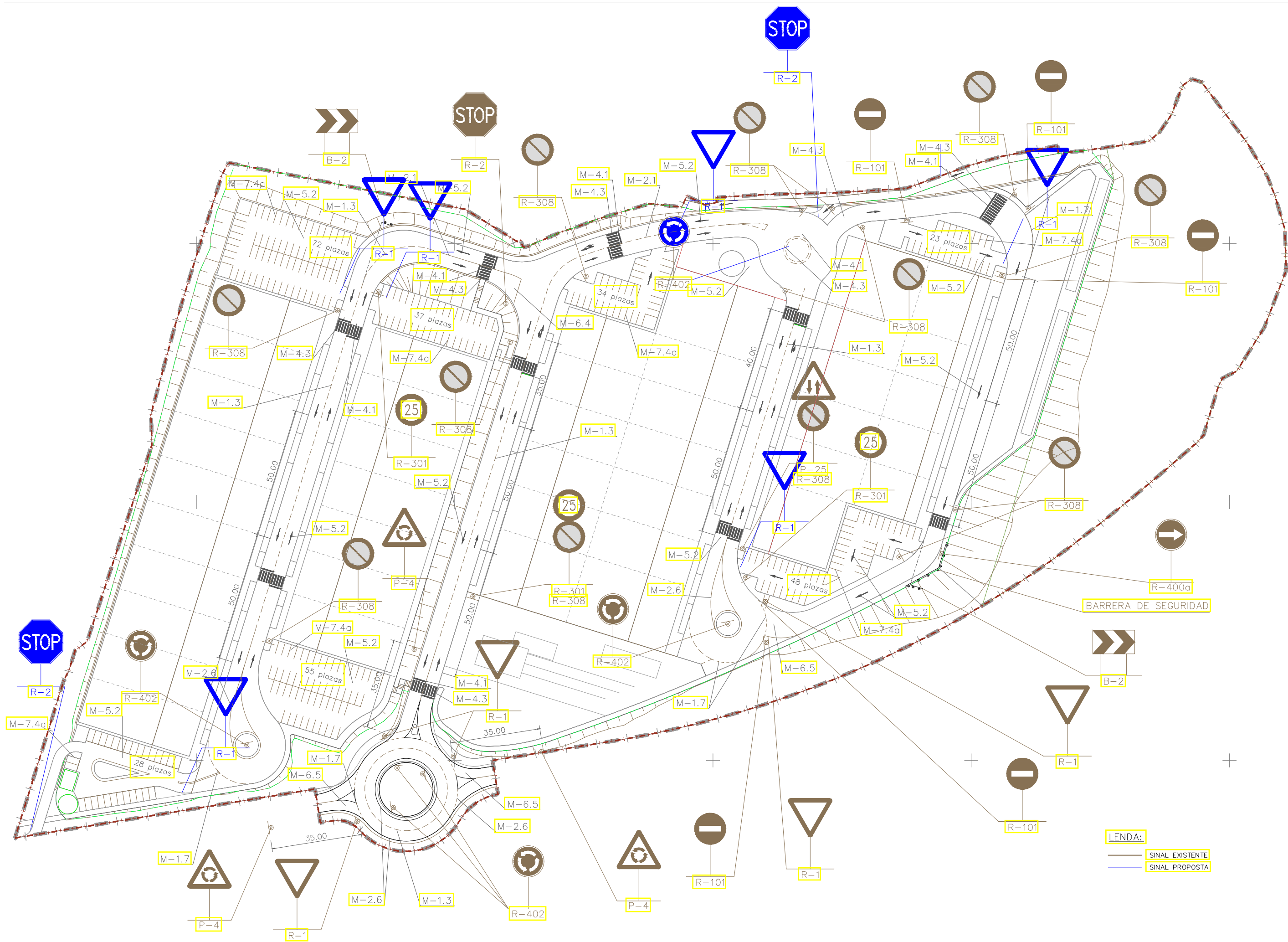

LENDAS:
 — SINAL EXISTENTE
 — SINAL PROPOSTA



**INSTITUTO GALEGO
DA VIVENDA E SOLO**





- LEENDA:**
- TRATAMENTO DE NOIROS
 TERRA VEXETAL= 20cm
 HIDROSIEMBRA
 - PLANTACION DE ESPECIES AUTOCTONAS
 ± 1 cada 20m2 DE TRATAMENTO DE NOIRO
 - SENDA PEATONAL FORMADA POR ZAHORRA COMPACTADA





**INSTITUTO GALEGO
DA VIVENDA E SOLO**

