

HOJAS 16 Y 17 DEL PLANO 2: "ORDENACIÓN URBANÍSTICA. TERMO MUNICIPAL" DEL PLAN XERAL DE ORDENACIÓN MUNICIPAL DEL AYUNTAMIENTO DE BUEU. (ABRIL 2017)

ÁMBITO DE ACTUACIÓN LÍMITE MUNICIPAL SOLO URBANO SOLO DE NÚCLEO RURAL SOLO URBANIZABLE DELIMITADO ÁREA Nº NON DELIMITADO ÁREA Nº ÁMBITO PLAN ESPECIAL / Nº PLANEAMIENTO SUBSISTENTE, SOLO URBANO PLANEAMIENTO SUBSISTENTE, SOLO RÚSTICO PLAN ESPECIAL P.E.N. CABO UDRA		SOLO RÚSTICO DE ESPECIAL PROTECCIÓN: R1 SOLO RÚSTICO DE PROTECCIÓN ORDINARIA R2 AGROPECUARIA R3A DE INTERESE PAISAJÍSTICO R3B FORESTAL R4 DAS AUGAS R5 DE COSTAS R6 DE ESPAZOS NATURAIS R7 PATRIMONIAL, ARTÍSTICA OU HISTÓRICA R8 DE INFRAESTRUTURAS		DESLINDE D.P.M.T. SERVIDUME TRÁNSITO SERVIDUME D.P.M.T. ZONA DE INFLUENCIA D.P.M.T. LÍMITE INTERIOR RIBEIRA DO MAR SERVIDUME DE ACCESO (Peonil-Rodado)		EQUIPAMENTO COMUNITARIO ADM ADMINISTRATIVO AS ASISTENCIAL CA CENTRIO DEP DEPORTIVO DOC DOCENTE I RELIXOSO S SAGRARIO IC SOCIOCULTURAL RE RESERVA DE EQUIPAMENTO AB ABASTECIMENTO		SISTEMA DE ESPAZOS LIBRES E ZONAS VERDES PÚBLICAS REFERIDO A SISTEMA XERAL ZL ZONAS VERDES ZL ZONAS LIBRES SERVIZOS TÉCNICOS DE INFRAESTRUTURAS ABASTECIMENTO/SANEAMENTO/TELECOMUNICACIONES SISTEMA XERAL PORTUARIO		ELEMENTOS DO CATALOGO AR ARQUITECTURA CIVIL C CIRCULOS E ETNOGRAFÍA F ARQUITECTURA MILITAR I ARQUITECTURA INDUSTRIAL L FONTES E LAVADORES M MURIOS N BIEN NATURAL E PAISAJÍSTICO P ARQUITECTURA RELIXIOSA T CASTELOS CO CONXUNTOS GA 36004000 ARQUEOLOXÍA AA ÁREA DE PROTECCIÓN INTEGRAL CC CONTORNO DE RESPECTO	
APROINTER URBEN		ASOCIACIÓN DE EMPRESARIOS E INTERESADOS BUEU PROYECTO DE INTERÉS AUTÓNOMICO URBEN CONSULTORES, SL Aprobación inicial		36004 MARZO 2022 ETRS 89 UTM Huso 29 Escala: 1/5.000		INFORMACIÓN - Planeamiento municipal vigente PINF_13PLA_VIG 0 50 100 200 m					

TÍTULO:	PLANEAMIENTO MUNICIPAL E ENTORNO DE PROTECCIÓN DA MÁMOA DE TOMADA DE MARTINEZ 2	PLANO Nº:	PLA.01
ARQUEÓLOGO:	 EMILIO RAMIL GONZÁLEZ		
SITUACIÓN:	PARQUE EMPRESARIAL CASTINEIRAS, BUEU	PROYECTO:	AMPLIACIÓN PARQUE EMPRESARIAL
MOTIVO:	PROSPECCIÓN ARQUEOLÓGICA MÁMOA DE TOMADA DE MARTINEZ 2		

CATÁLOGO DE BENS CULTURAIS NATURAIS E PAISAXÍSTICOS

TIPOLOXÍA: ARQUEOLOXIA

DENOMINACIÓN: MÁMOA DE TOMADA DE MARTÍNEZ. 2

PARROQUIA: SAN MARTIÑO DE BUEU

LOCALIZACIÓN: PARQUE EMPRESARIAL BUEU

CUALIFICACIÓN URBANÍSTICA: SU

ÁREA DE PROTECCIÓN INTEGRAL: SU

CONTORNO DE RESPECTO: SU

GRAO DE PROTECCIÓN. DETERMINACIÓN:

CONCELLO DE BUEU - SECRETARÍA XERAL

DILIXENCIAS

Para facer constar que o presente documento foi aprobado polo Plano de Corporación Municipal con data: 5 de Xuño de 2017



A Secretana Accidental

SUBLE

Asdo.: Susana Miragaya González

GA36004018

Nº DE PLANO 2.17

XUNTA DE GALICIA

COORD UTM X 517.334
COORD UTM Y 4.683.925

de data 22 SET. 2017

BEN INVENTARIADO
D.X: PATRIMONIO



Lucía Linares Yáñez

CATÁLOGO DE BENS CULTURAIS NATURAIS E PAISAXÍSTICOS

TIPOLOXÍA: ARQUEOLOXIA

DENOMINACIÓN: MÁMOA DE TOMADA DE MARTÍNEZ. 2

PARROQUIA: SAN MARTIÑO DE BUEU

LOCALIZACIÓN: PARQUE EMPRESARIAL BUEU

DESCRIPCIÓN:

Túmulo de considerables dimensións (19x11m, en Eixes E-W/ N-S) destruído na súa metade meridional polo peche dunha fábrica de formigón. Está cuberto de vexetación.

CONCELLO DE BUEU - SECRETARÍA XERAL
DILIXENCIAS

Para facer constar que o presente documento foi aprobado polo Plano de Corporación Municipal con data: 5 de Xuño de 2017



A Secretana Accidental

Asdo.: Susana Miragaya González

GA36004018

Nº DE PLANO 2.17

COORD UTM X 517.334

COORD UTM Y 4.683.925

OBSERVACIÓNS

O sistema de cimentacións ou usos no subsolo que afecten ao elemento ou ao seu contorno de protección quedarán supeditados a que se constate a inexistencia de estruturas arqueolóxicas ou a que a consellería competente en materia de patrimonio cultural autorice a súa desmontaxe tras a realización dunha actuación arqueolóxica debidamente autorizada.

Para facer constar que a presente fotocopia é fiel e exacta reprodución do orixinal que se me exhibe.

Bueu 22 JUN. 2017

A SECRETARÍA ACCIDENTAL

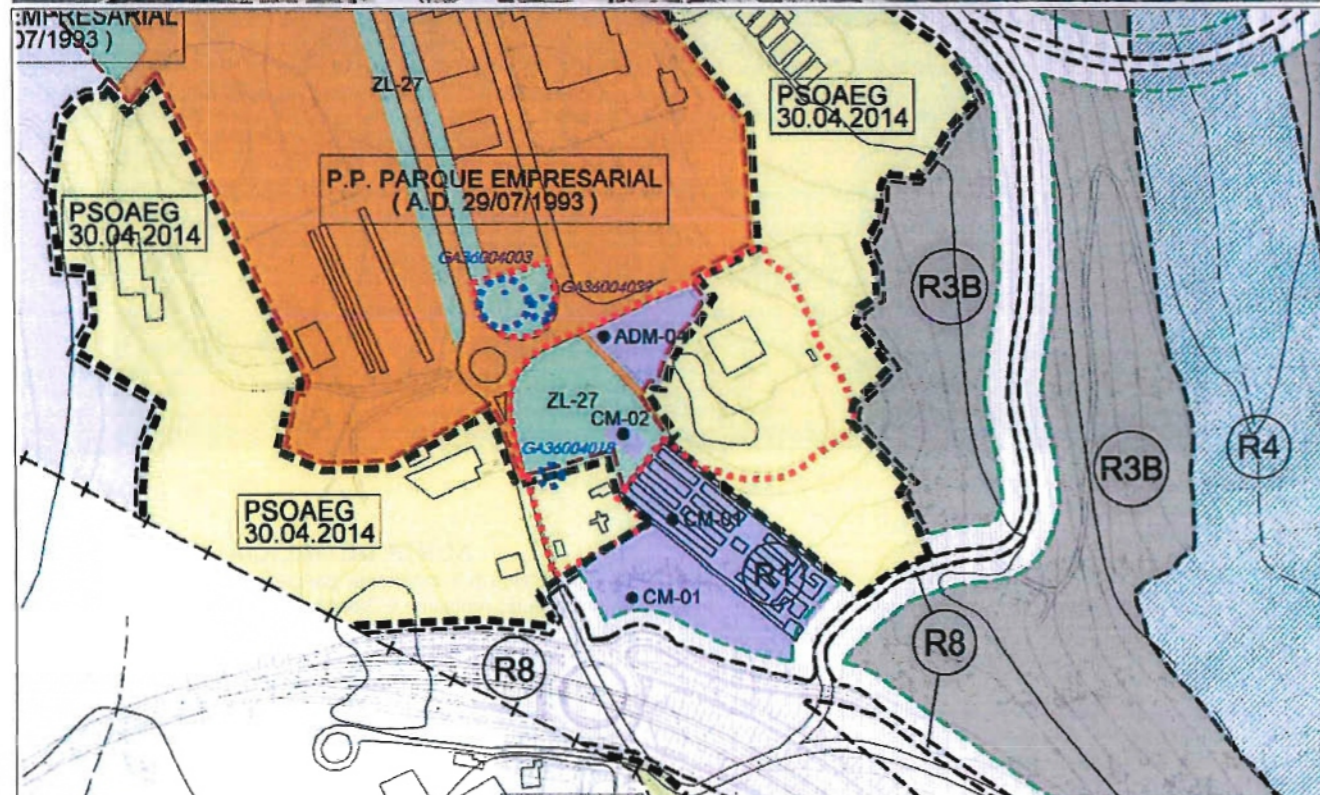

XUNTA DE GALICIA
Aprobado definitivamente por Orde da Conselleira de Medio Ambiente e Ordenación do Territorio

de data 22 SET. 2017



A xefa do servizo de Planificación Urbanística III

Lucía Linares Yáñez

TÍTULO: FICHA CATALOGACIÓN PXOM BUEU (2017) MÁMOA DE TOMADA DE MARTÍNEZ 2	PLANO Nº: PLA.02
ARQUEÓLOGO: axa	ESCALA:
SITUACIÓN: PARQUE EMPRESARIAL CASTINEIRAS, BUEU	PROXECTO: AMPLIACIÓN PARQUE EMPRESARIAL
MOTIVO: PROSPECCIÓN ARQUEOLÓXICA MÁMOA DE TOMADA DE MARTÍNEZ 2	

CATÁLOGO PATRIMONIO CULTURAL

PBA_ actualización 2020

CLAVE	CÓDIGO	PROVINCIA
36004_47518		Pontevedra
NOME		
Mámoa de Tomada de Martínez 2		

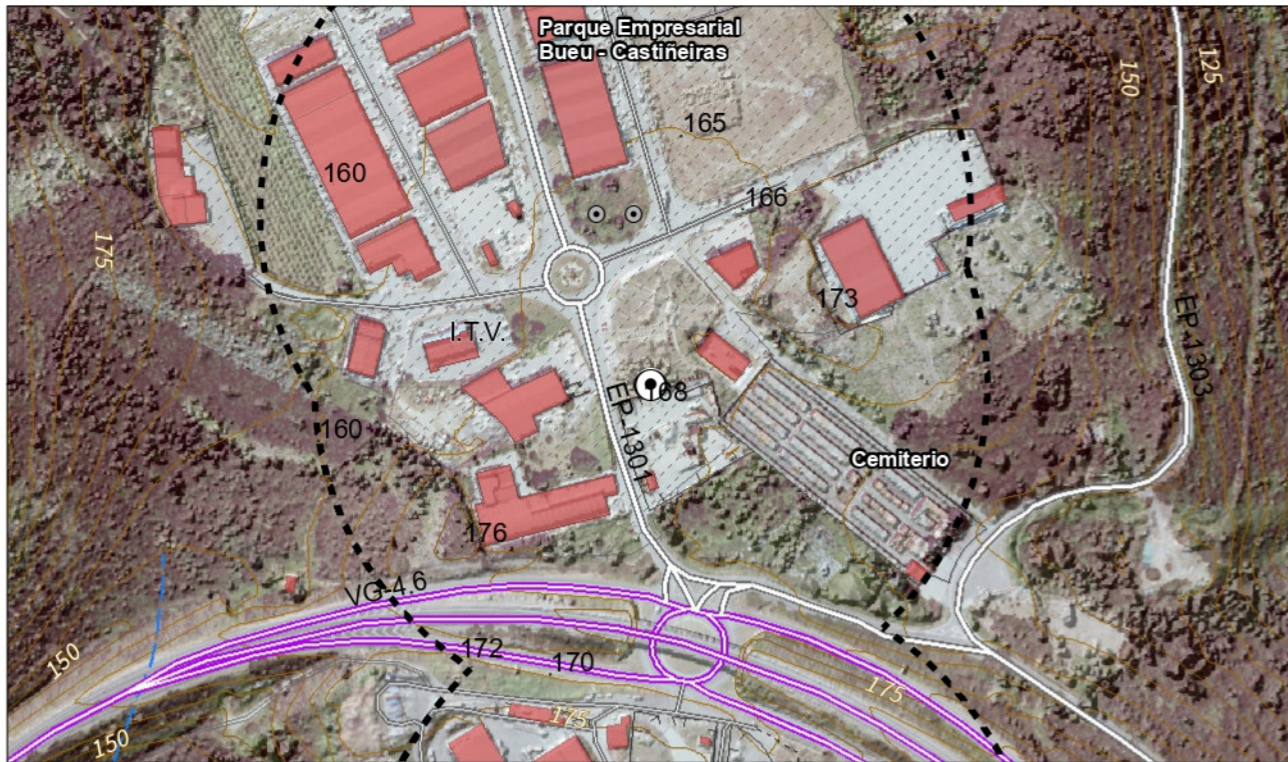

SITUACIÓN	TIPO
Núcleo: A Portela	ARQ
Parroquia: Bueu (San Martiño)	ARQ: Arqueolóxico ARS: Artístico ART: Arquitectónico ETN: Etnográfico HIS: Histórico IND: Industrial
Concello: Bueu	X;Y ETRS89 UTM29
DESCRICIÓN	517.214 ; 4.683.720

Actualización do Plan Básico Autonómico aprobada por Resolución da DXOTU de data 25/05/2020.

Asinado por: DIRECCIÓN XERAL DE ORDENACIÓN DO TERRITORIO E URBANISMO
 Cargo: Dirección Xeral de Urbanismo
 Data e hora: 02/06/2020 07:25:00

CVE: XL3jbt10S1
 Verificación: https://sede.xunta.es/cve

PROXECTO: AMPLIACIÓN PARQUE EMPRESARIAL	SITUACIÓN: PARQUE EMPRESARIAL CASTIÑEIRAS, BUEU	ARQUEÓLOGO: EMILIO RAMIL GONZÁLEZ	TÍTULO: FICHA CATALOGACIÓN PBA MÁMOA DE TOMADA DE MARTÍNEZ 2
MOTIVO: PROSPECCIÓN ARQUEOLÓXICA MÁMOA DE TOMADA DE MARTÍNEZ 2		ESCALA:	PLANO Nº: PLA.03

Astado por DIRECCIÓN XERAL DE ORDEENACIÓN DO TERRITORIO E URBANISMO
 Cargo: Dirección Xeral de Urbanismo
 Data e hora: 27/05/2020 11:20:15

As afectacións incorporadas teñen carácter informativo e os contornos de protección de patrimonio cultural delimitados teñen un carácter subsidiario. A información sobre as condicións de aplicación das ordenacións de territorio e urbanismo, así como a información sobre o ámbito delimitado pola norma legal aplicable, a información sobre a escala e o sistema de coordenadas, así como a información sobre a actualización do Plan Básico Autonómico, están dispoñibles nos sitios web dos organismos competentes. Calquera modificación a nivel sectorial condicionarase a nivel sectorial do Plan Básico Autonómico.

Base cartográfica baseada na elaborada polo Instituto de Estudos do Territorio (IET) BT 610_2020.
 Proxecto UTM Fuso 29. Sistema de referencia: ETRS89. Non se garanten datos de precisión.
 Serie documental do Plan Básico Autonómico elaborado por personal ao servizo do IET. Maio 2020.

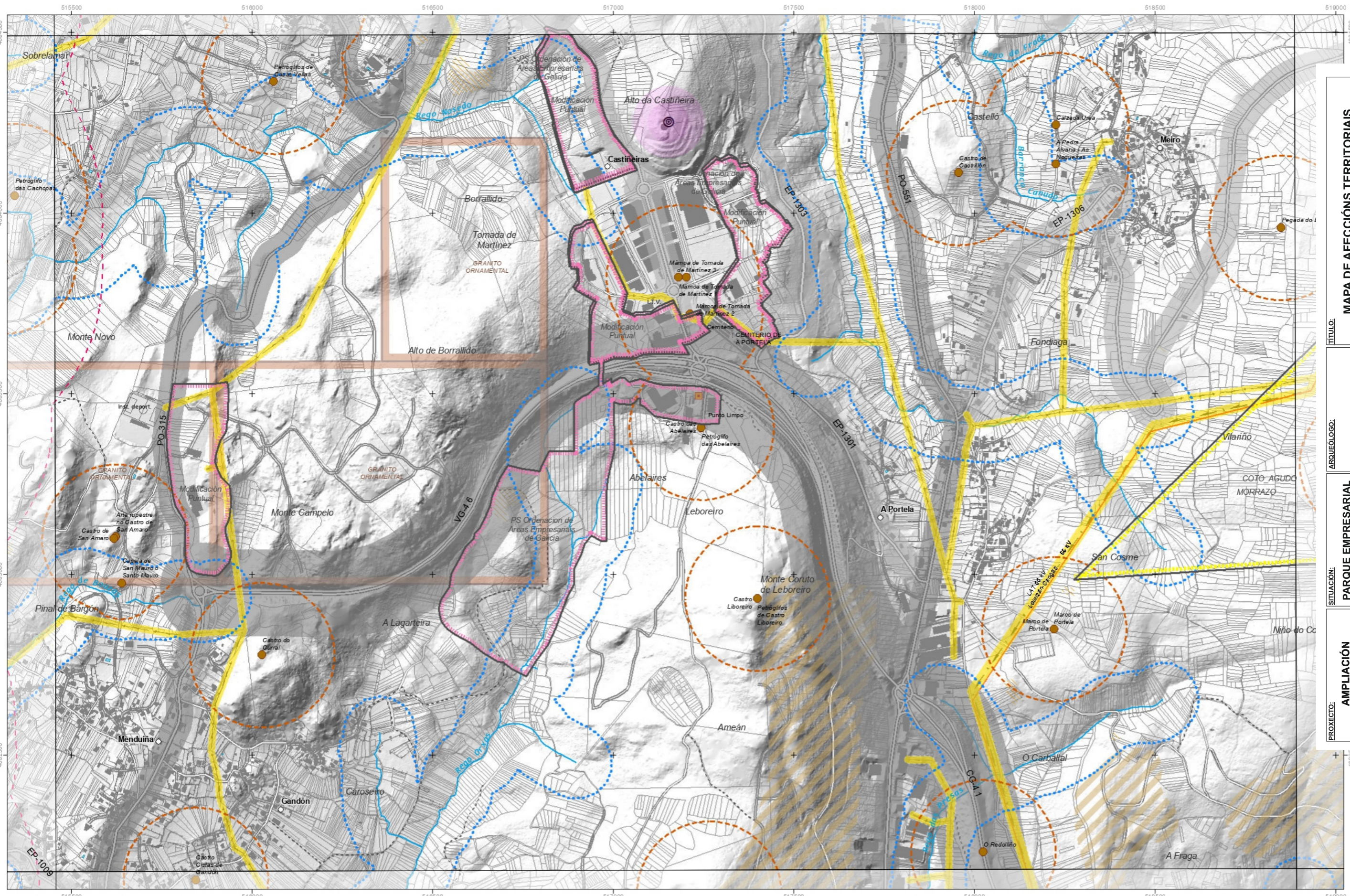

TÍTULO: MAPA DE AFECTACIÓNS TERRITORIAIS PBA

ESCALA: PLANO Nº: PLA.04



SITUACIÓN: PARQUE EMPRESARIAL CASTIÑEIRAS, BUEU

PROXECTO: AMPLIACIÓN PARQUE EMPRESARIAL

MOTIVO: PROSPECCIÓN ARQUEOLÓXICA MAMOA DE TOMADA DE MARTÍNEZ 2

INSTRUMENTOS DE ORDEENACIÓN DO TERRITORIO	
Plans Sectoriais	Proxectos Sectoriais
Retegal. Antenas	Parque Eólico
Retegal. Áreas pref.	Parq. Empresarial
PS Viario Eixes	Dot. Educativas
PS Reserva viaria	Dot. Sanitarias
O.A. Empresariais	Instal. acuíicultura
Plan Eólico	Instal. residuos
Plan Hidrolóxico	Megalitismo
Outros P.S.	Outros Prox.S.

AFECTIÓNS MEDIO FÍSICO	
Medio Ambiente	Augas
Árb-Form. senlleiras	Policia de cauces
Rede galega de EN	Z. Inundables T500
Costas	Z. Inundables T100
Ribeira do mar	Zonas Fluxo Preferente
DPMT	Paisaxe
Servidume	Áreas Esp. Interese P.
Zona de influencia	

AFECTIÓNS DE INFRAESTRUCTURAS	
Energía	Portos
Energía Eólica	Portos de Galicia
Oleoducto	Portos do Estado
Gasoducto	Lámina de auga
Liñas eléctricas	Sinalización
Transporte	Salvamento Marítimo
Estr. rede est.	Defensa
Estr. rede gal.	Instalación de Defensa
Estr. rede prov.	Zona de Seguridade
Act. aprob. AXI	Telecomunicacións
Ferrocarril	Ant. Afección

AFECTIÓNS MEDIO ANTRÓPICO	
EDAR	Cemiterio
MVMC	Sevosos inferior
Conc. mineira	Sevosos superior
C. Parcelaria	Lumes_2010_2018
Patrimonio Cultural	
Ben Interese Cult.	PEP
Área integral BIC	Trazado Camiño
Área respecto BIC	Ámbito Camiño
Catálogo Patr. Cult.	Área amortecemento
Contorno Protección	Camiños s/delim. ofic.

MODELO DE ASENTAMENTO	
Vigo	Lugo
Chantada	Boiro
Arzúa	Maside
A Rega	

DISTRIBUCIÓN DE FOLLAS	
Grid of folios	Folla: 0223A-0202

PLAN BÁSICO AUTONÓMICO
 Mapa de Afectacións Territoriais
 PBA_ actualización 2020

XUNTA DE GALICIA
 COMISIÓN DE MEDIO AMBIENTE E ORDEENACIÓN DO TERRITORIO
 Dirección Xeral de Ordenación do Territorio e Urbanismo

Xacobeo 2021

galego

Escala 1:10.000

CVE: gRk6v30MX1
 Verificación: https://sede.xunta.es/cve



PROXECTO: AMPLIACIÓN PARQUE EMPRESARIAL	SITUACIÓN: PARQUE EMPRESARIAL CASTIÑEIRAS, BUEU	ARQUEÓLOGO:  EMILIO RAMIL GONZÁLEZ	TÍTULO: LOCALIZACIÓN XACEMENTOS ARQUEOLÓXICOS SEGUNDO VISOR PBA PNOA 2020
MOTIVO: PROSPECCIÓN ARQUEOLÓXICA MÁMOA DE TOMADA DE MARTÍNEZ 2	ESCALA:	PLANO Nº: PLA.05	

Información procedente da web:
<http://mapas.xunta.es/>



Información procedente da web:
<http://mapas.xunta.es/>

<p>PROXECTO: AMPLIACIÓN PARQUE EMPRESARIAL</p>	<p>SITUACIÓN: PARQUE EMPRESARIAL CASTIÑEIRAS, BUEU</p>	<p>ARQUEÓLOGO:  EMILIO RAMIL GONZÁLEZ</p>	<p>TÍTULO: SITUACIÓN DE ELEMENTOS PATRIMONIAIS E ENTORNO DE PROTECCIÓN DA MÁMOA DE TOMADA DE MARTÍNEZ 2 (ÁREA PROSPECTADA)</p>
<p>MOTIVO: PROSPECCIÓN ARQUEOLÓXICA MÁMOA DE TOMADA DE MARTÍNEZ 2</p>	<p>ESCALA:</p>	<p>PLANO Nº: ARQ.01</p>	

Proxección U.T.M. Fuso 29
 Elipsoide GRS80
 Sistema de referencia ETRS89
 1:2.257



Información procedente da web:
<http://mapas.xunta.es/>

<p>PROXECTO: AMPLIACIÓN PARQUE EMPRESARIAL</p>	<p>SITUACIÓN: PARQUE EMPRESARIAL CASTIÑEIRAS, BUEU</p>	<p>ARQUEÓLOGO:  EMILIO RAMIL GONZÁLEZ</p>	<p>TÍTULO: SITUACIÓN DE ELEMENTOS PATRIMONIAIS E ENTORNO DE PROTECCIÓN DA MÁMOA DE TOMADA DE MARTÍNEZ 2 (ÁREA PROSPECTADA)</p>
<p>MOTIVO: PROSPECCIÓN ARQUEOLÓXICA MÁMOA DE TOMADA DE MARTÍNEZ 2</p>	<p>ESCALA:</p>	<p>PLANO Nº: ARQ.02</p>	



Información procedente da web:

<http://mapas.xunta.es/>

PROXECTO: AMPLIACIÓN PARQUE EMPRESARIAL	SITUACIÓN: PARQUE EMPRESARIAL CASTIÑEIRAS, BUEU	ARQUEÓLOGO:  EMILIO RAMIL GONZÁLEZ	TÍTULO: ESTABLECEMENTO DE ZONAS (DETALLE) NA ÁREA PROSPECTADA
MOTIVO: PROSPECCIÓN ARQUEOLÓXICA MÁMOA DE TOMADA DE MARTÍNEZ 2	ESCALA:	PLANO Nº: ARQ.03	

Proxección U.T.M. Fuso 29
 Elipsóide GR80
 Sistema de referencia ETRS89
 1:2.257



Información procedente da web:
<http://mapas.xunta.es/>

<p>PROXECTO:</p> <p>AMPLIACIÓN PARQUE EMPRESARIAL</p>	<p>SITUACIÓN:</p> <p>PARQUE EMPRESARIAL CASTIÑEIRAS, BUEU</p>	<p>ARQUEÓLOGO:</p> <p>axa <small>ARQUEOLÓXICA S.L.</small></p> <p>EMILIO RAMIL GONZÁLEZ</p>	<p>TÍTULO:</p> <p>ESTABLECIMENTO DE ZONAS (DETALLE) NA ÁREA PROSPECTADA</p>
<p>MOTIVO:</p> <p>PROSPECCIÓN ARQUEOLÓXICA MÁMOA DE TOMADA DE MARTÍNEZ 2</p>	<p>ESCALA:</p>	<p>PLANO Nº:</p> <p>ARQ.04</p>	

Proxección U.T.M. Fuso 29
 Elipsoide GRS80
 Sistema de referencia ETRS89

14.514

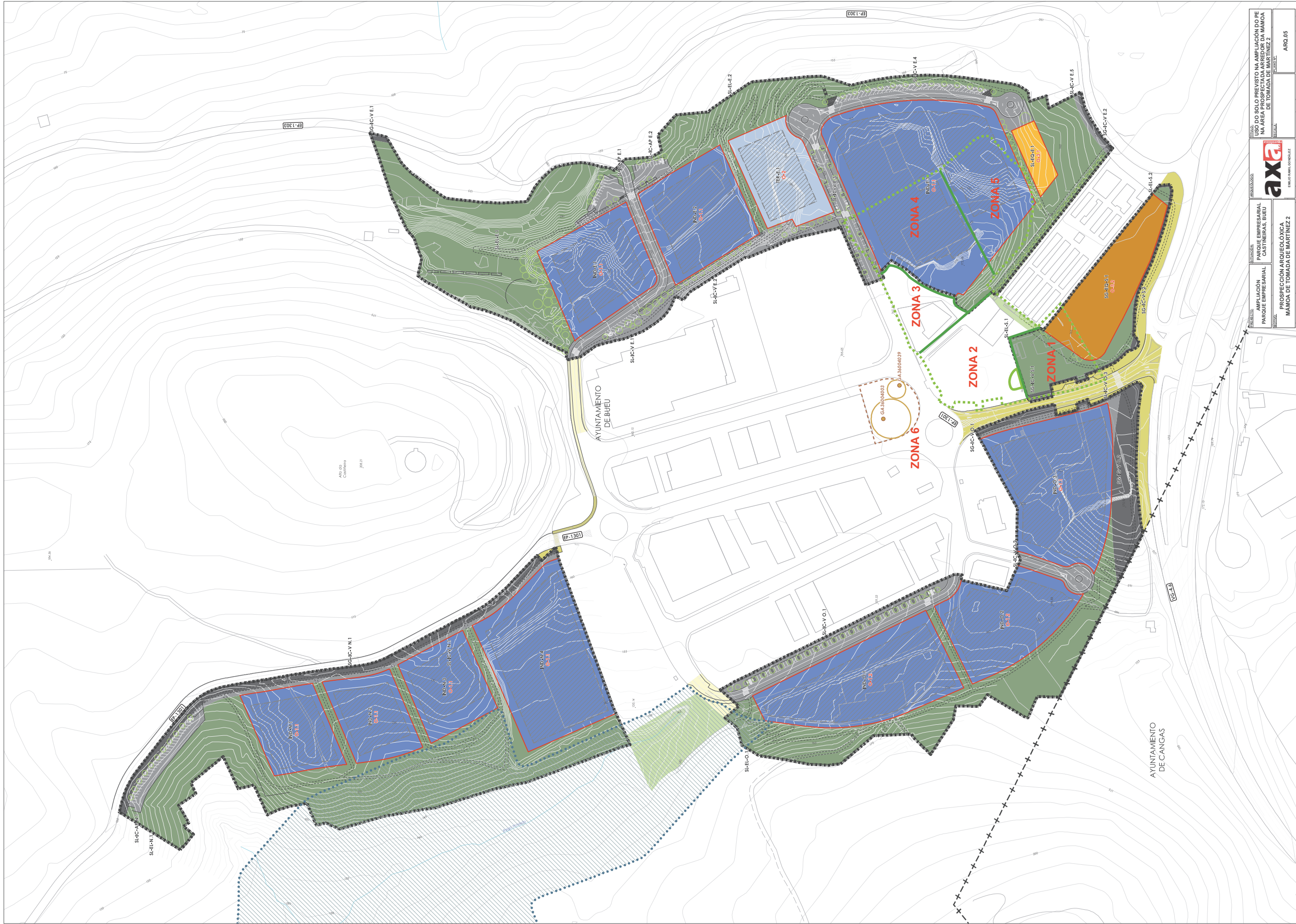

SECTOR - - - LÍMITE DE AYUNTAMIENTO - - - P.O.L.: CORREDOR ECOLÓGICO - - - PATRIM. CULT.: ELEMENTO CATALOGADO - - - PATRIM. CULT.: ÁREA DE PROTEC. INTEGRAL - - - PATRIM. CULT.: CONTORNO DE RESPETO	ALINEACIÓN - - - ÁREA DE MOVILIDAD DE LA EDIFICACIÓN USO PRIVADO [IND] INDUSTRIAL [TER] TERCIARIO	DOTACIONAL SISTEMAS GENERALES [SG-IC] INFR. COMUNIC. [SG-EQ] EQUIPAMIENTO	DOTACIONAL SISTEMAS LOCALES [S-L-E] ESPACIO LIBRE Y Z.V. [S-L-C] INFR. COMUNIC. [S-L-EQ] EQUIPAMIENTO	CONEXIONES S.G. INFR. COMUNIC. S.L. INFR. COMUNIC. S.L. ESPACIO LIBRE Y Z.V.	PROYECTO DE INTERÉS AUTÓNOMO MICO URBEN CONSULTORES, SL Aprobación Inicial ORDENACIÓN - Asignación de usos paramenorizados PORD_04USOS
AYUNTAMIENTO DE BUEU PROYECTO DE INTERÉS AUTÓNOMO MICO URBEN CONSULTORES, SL Aprobación Inicial ORDENACIÓN - Asignación de usos paramenorizados PORD_04USOS			AYUNTAMIENTO DE CANGAS PROYECTO DE INTERÉS AUTÓNOMO MICO URBEN CONSULTORES, SL Aprobación Inicial ORDENACIÓN - Asignación de usos paramenorizados PORD_04USOS		

PROYECTO DE INTERÉS AUTÓNOMO MICO URBEN CONSULTORES, SL Aprobación Inicial ORDENACIÓN - Asignación de usos paramenorizados PORD_04USOS	PROYECTO DE INTERÉS AUTÓNOMO MICO URBEN CONSULTORES, SL Aprobación Inicial ORDENACIÓN - Asignación de usos paramenorizados PORD_04USOS
---	---

axa
 ENRIQUE SÁENZ GONZÁLEZ

PROYECTO DE INTERÉS AUTÓNOMO MICO URBEN CONSULTORES, SL Aprobación Inicial ORDENACIÓN - Asignación de usos paramenorizados PORD_04USOS	PROYECTO DE INTERÉS AUTÓNOMO MICO URBEN CONSULTORES, SL Aprobación Inicial ORDENACIÓN - Asignación de usos paramenorizados PORD_04USOS
---	---

ETR 89
 UTM HUSO 29
 Escala 1:1,500



Información procedente da web:
<http://mapas.xunta.es/>

<p>PROXECTO: AMPLIACIÓN PARQUE EMPRESARIAL</p>	<p>SITUACIÓN: PARQUE EMPRESARIAL CASTIÑEIRAS, BUEU</p>	<p>ARQUEÓLOGO:  EMILIO RAMIL GONZÁLEZ</p>	<p>TÍTULO: LOCALIZACIÓN DAS FOTOGRAFÍAS</p>
<p>MOTIVO: PROSPECCIÓN ARQUEOLÓXICA MÁMOA DE TOMADA DE MARTÍNEZ 2</p>		<p>ESCALA:</p>	<p>PLANO N.º: REP.00</p>



Vista do EP desde o Punto 1



Vista do EP desde o Punto 2



Vista do EP desde o Punto 3



Vista do EP desde o Punto 4. Mámoa de Tomada de Martínez 2, cortada pelo muro da planta de cimento



Vista do EP desde o Punto 5. Mámoa de Tomada de Martínez 2, cortada pelo muro da planta de cimento



Vista do EP desde o Punto 6



Vista do EP desde o Punto 7



Vista do EP desde o Punto 7. Cara o leste



Vista do EP desde o Punto 8. Obsérvase o predio e o tanatorio existente ao leste da Mámoa de Tomada de Martínez 2



Vista do EP desde o Punto 9. Estación de Bomberos



Vista do EP desde o Punto 10. Parcela con eucaliptos, a priori sen atoparse afectada por anteriores traballos urbanísticos



Vista do EP desde o Punto 11. Cocheira de autobuses



Vista do EP desde o Punto 12. Cocheira de autobuses



Vista do EP desde o Punto 13, na traseira (sur) da cocheira de autobuses anterior, parcela adicada a eucaliptal e monte baixo



Vista do EP desde o Punto 14, na traseira (sur) da cocheira de autobuses anterior, parcela adicada a eucaliptal e monte baixo



Vista do EP desde o Punto 15, na traseira (sur) da cocheira de autobuses anterior, parcela adicada a eucaliptal e monte baixo



Vista do EP desde o Punto 16. O EP (á dereita) delimitase por un camiño de servizo ao cemiterio e tanatorio



Vista do EP desde o Punto 17, entre o cemiterio/tanatorio e a parcela con dedicación forestal



Vista do EP desde o Punto 17, entre o tanatorio e cemiterio, coa planta de cemento ao fondo



Vista do EP desde o Punto 18, na zona traseira do tanatorio, co linde do EP coa planta de cemento



Punto 19. Vista da Mámoa de Tomada de Martínez 2 desde o leste



Punto 20. Vista da Mámoa de Tomada de Martínez 2 desde o norte

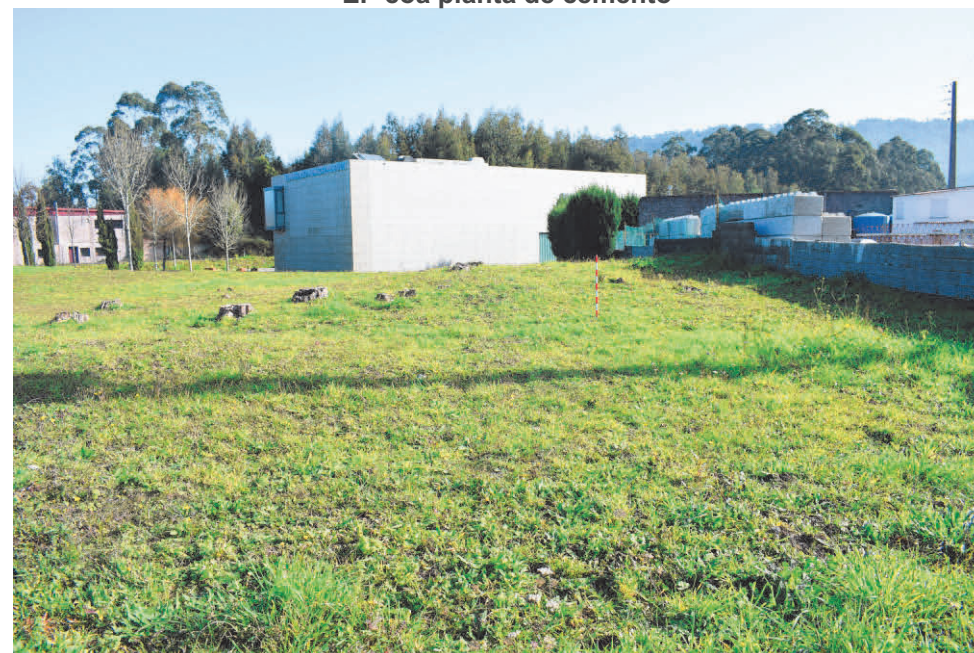

Punto 21. Vista da Mámoa de Tomada de Martínez 2 desde o oeste



Vista do EP desde o Punto 22, zona norte do predio axardinado



Vista desde o noroeste (punto 23) do EP da área onde se atopan as Mámoas de Tomada de Martínez 1 e 3



Detalle do cruceiro situado na zona noroeste do EP: base do cruceiro, coa data de 14 de setembro de 1750



Detalle do cruceiro situado na zona noroeste do EP



Información procedente da web:
<http://mapas.xunta.es/>

PROXECTO: AMPLIACIÓN PARQUE EMPRESARIAL	SITUACIÓN: PARQUE EMPRESARIAL CASTIÑEIRAS, BUEU	ARQUEÓLOGO: axa EMILIO RAMIL GONZÁLEZ	TÍTULO: REDEFINICIÓN E ESTABLECEMENTO DO ENTORNO DE PROTECCIÓN MÁMOA DE TOMADA DE MARTÍNEZ 2
MOTIVO: PROSPECCIÓN ARQUEOLÓXICA MÁMOA DE TOMADA DE MARTÍNEZ 2		ESCALA:	PLANO Nº: ARQ.06

Proxección U.T.M. Fuso 29
Elipsoide GRS80
Sistema de referencia ETRS89
1:2.257



Información procedente da web:

<http://mapas.xunta.es/>

<p>PROXECTO:</p> <p>AMPLIACIÓN PARQUE EMPRESARIAL</p>	<p>SITUACIÓN:</p> <p>PARQUE EMPRESARIAL CASTIÑEIRAS, BUEU</p>	<p>ARQUEÓLOGO:</p> <p>axa arquioxia</p> <p>EMILIO RAMIL GONZÁLEZ</p>	<p>TÍTULO:</p> <p>REDEFINICIÓN E ESTABLECEMENTO ENTORNO DE PROTECCIÓN DA MÁMOA DE TOMADA DE MARTÍNEZ 2</p>
<p>MOTIVO:</p> <p>PROSPECCIÓN ARQUEOLÓXICA MÁMOA DE TOMADA DE MARTÍNEZ 2</p>	<p>ESCALA:</p>	<p>PLANO Nº:</p> <p>ARQ.07</p>	

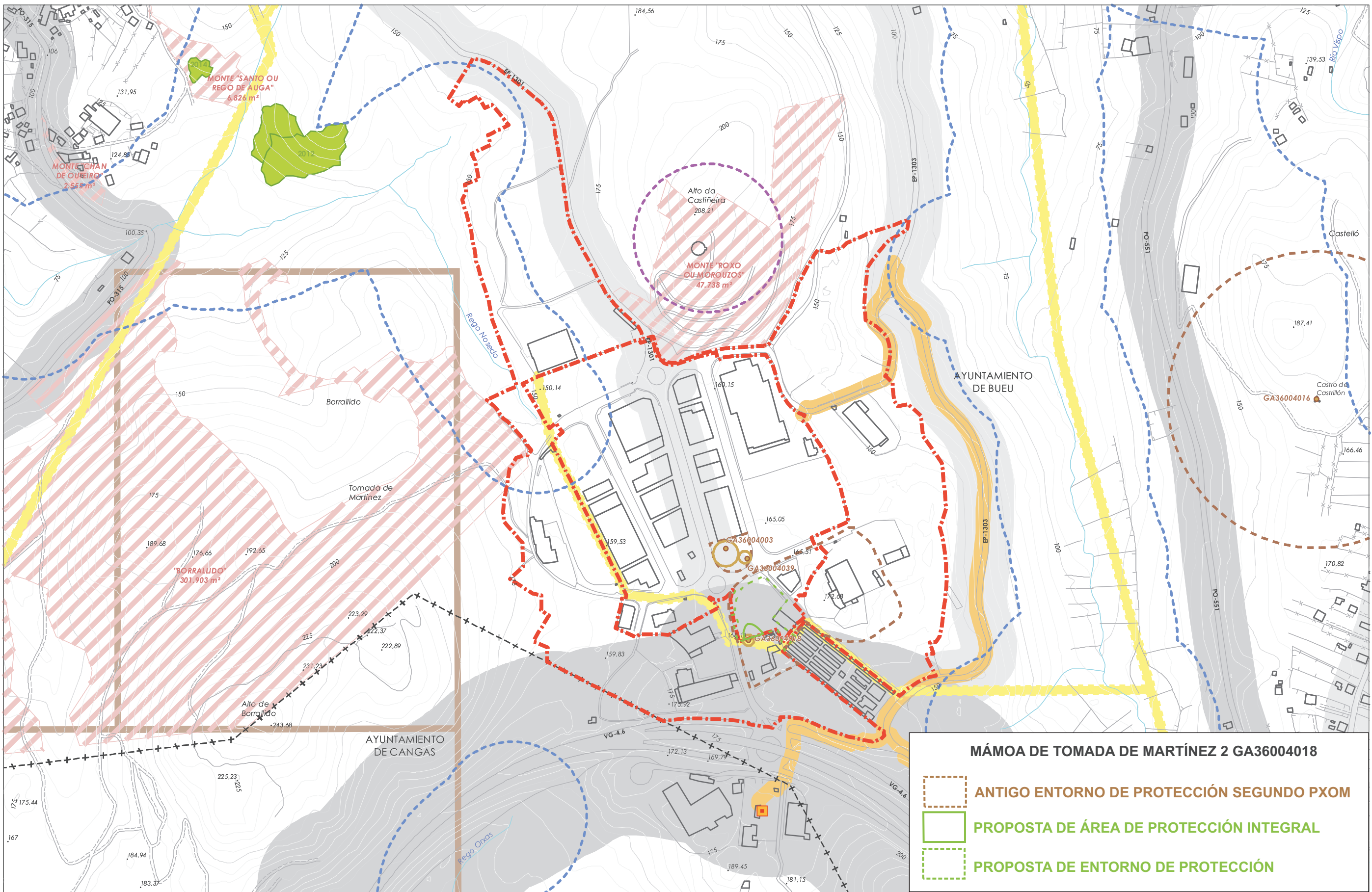

MÁMOA DE TOMADA DE MARTÍNEZ 2 GA36004018

- ANTIGO ENTORNO DE PROTECCIÓN SEGUNDO PXOM
- PROPOSTA DE ÁREA DE PROTECCIÓN INTEGRAL
- PROPOSTA DE ENTORNO DE PROTECCIÓN

 ÁMBITO DE ACTUACIÓN	 LÍMITE DE AYUNTAMIENTO	 PATRIMONIO CULTURAL: ELEMENTO CATALOGADO	 CONCESIÓN MINERA
 AGUAS: ZONA DE POLICÍA	 CARRETERAS: RED AUTOMÁTICA	 PATRIMONIO CULTURAL: ÁREA DE PROTECCIÓN INTEGRAL	 MONTES VECINALES EN MANO COMÚN
 CARRETERAS: RED PROVINCIAL	 LÍNEA AÉREA DE ALTA TENSIÓN	 PATRIMONIO CULTURAL: CONTORNO DE RESPETO	 PERIMETRO INCENDIOS FORESTALES
 GASODUCTO	 SEVESO	 TELECOMUNICACIONES: ZONA DE AFECTACIÓN	

APROINTER	ASOCIACIÓN DE EMPRESARIOS E INTERESADOS BUEU
	PROYECTO DE INTERÉS AUTOMÁTICO
URBEN	URBEN CONSULTORES, SL
	<i>Aprobación inicial</i>
36004	INFORMACIÓN - Afecciones sectoriales
ABRIL 2022	ETRS 89 UTM Huso 29
Escala: 1/5.000	PINF_12AF_SECT
	0 50 100 200 m

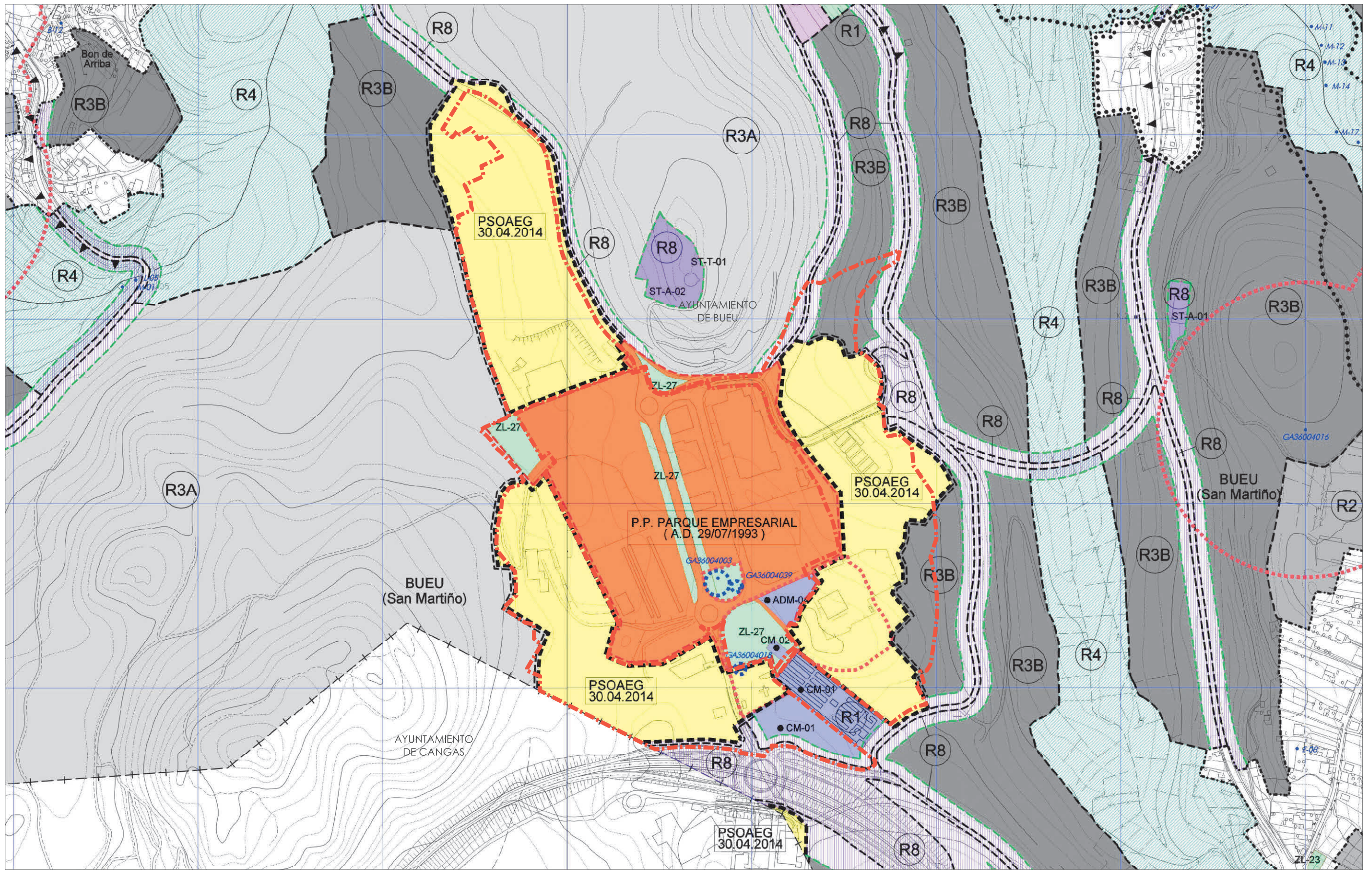

HOJAS 16 Y 17 DEL PLANO 2: "ORDENACIÓN URBANÍSTICA. TERMO MUNICIPAL" DEL PLAN XERAL DE ORDENACIÓN MUNICIPAL DEL AYUNTAMIENTO DE BUEU. (ABRIL 2017)

ÁMBITO DE ACTUACIÓN LÍMITE MUNICIPAL SOLO URBANO (ORDENACIÓN A ESCALA 1:2.330) SOLO DE NÚCLEO RURAL (ORDENACIÓN A ESCALA 1:2.330) SOLO URBANIZABLE DELIMITADO ÁREA Nº SOLO URBANO NO DELIMITADO ÁREA Nº ÁMBITO PLAN ESPECIAL / Nº PLANEAMIENTO SUBSISTENTE, SOLO URBANO PLANEAMIENTO SUBSISTENTE, SOLO RÚSTICO PLAN ESPECIAL P.E.N. CABO UDRA		SOLO RÚSTICO DE ESPECIAL PROTECCIÓN: R1 SOLO RÚSTICO DE PROTECCIÓN ORDINARIA R2 AGROPECUARIA R3 DE INTERESE PAISAJÍSTICO R3B FORESTAL R4 DAS AUGAS R5 DE COSTAS R6 DE ESPAZOS NATURAIS R7 PATRIMONIAL ARTÍSTICA OU HISTÓRICA R8 DE INFRAESTRUTURAS		DESLINDE D.P.M.T. SERVIDUME TRÁNSITO SERVIDUME D.P.M.T. ZONA DE INFLUENCIA D.P.M.T. LÍMITE INTERIOR RIBEIRA DO MAR SERVIDUME DE ACCESO (Facilidade-Rodado) ITINERARIOS PAISAJÍSTICOS		EQUIPAMIENTO COMUNITARIO ADM ADMINISTRATIVO AS ASISTENCIAL CM CENTRO DEP DEPORTIVO DOC DOCENTE S SINTIATIVO SC SOCIOCULTURAL RE RESERVA DE EQUIPAMENTO AB ABASTECIMENTO		SISTEMA DE ESPAZOS LIBRES E ZONAS VERDES PÚBLICAS REFERIDO A SISTEMA XERAL V ZONAS VERDES ZL ZONAS LIBRES SERVIZOS TÉCNICOS DE INFRAESTRUTURAS ABASTECIMENTO/SANEAMENTO/TELECOMUNICACIONES ST-A-01 ST-S-01 ST-T-01 SISTEMA XERAL PORTUARIO		ELEMENTOS DO CATÁLOGO E ARQUITECTURA CIVIL C CRUCEIROS ET ETNOGRAFÍA F ARQUITECTURA MILITAR I ARQUITECTURA INDUSTRIAL L FONTES E LAVANDIROS M MURALLAS N BEN NATURAL E PAISAJÍSTICO P ARQUITECTURA RELIXIOSA T GASTILOS C CONCHAS GA 36004003 ARQUEOLOXÍA ÁREA DE PROTECCIÓN INTEGRAL CONTORNO DE RESPECTO		APROINTER ASOCIACIÓN DE EMPRESARIOS E INTERESADOS BUEU PROYECTO DE INTERÉS AUTÓNOMICO URBEN URBEN CONSULTORES, SL Aprobación inicial 36004 INFORMACIÓN - Planeamiento municipal vigente MARZO 2022 ETRS 89 UTM Huso 29 Escala: 1/5.000	PINF_13PLA_VIG 0 50 100 200 m
---	--	--	--	--	--	---	--	---	--	---	--	---	----------------------------------

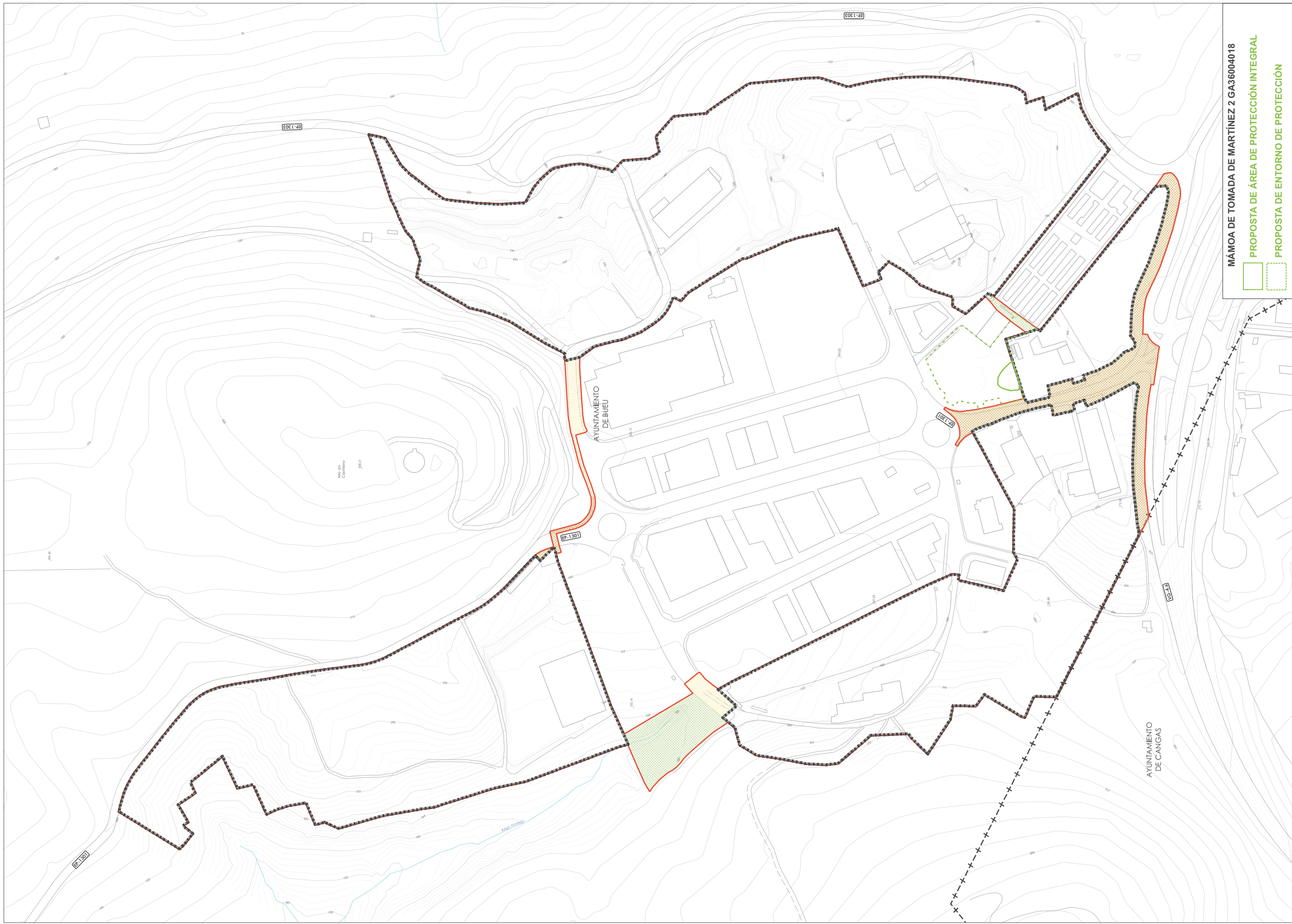



MÁMOA DE TOMADA DE MARTÍNEZ 2 GA36004018

PROPOSTA DE ÁREA DE PROTECCIÓN INTEGRAL

PROPOSTA DE ENTORNO DE PROTECCIÓN



-  ÁMBITO DEL PIA
-  SECTOR
-  CONEXIONES
-  SISTEMA GENERAL DE INFRAESTRUCTURA DE COMUNICACIÓN
-  SISTEMA LOCAL DE INFRAESTRUCTURA DE COMUNICACIÓN
-  SISTEMA LOCAL DE ESPACIO LIBRE Y ZONA VERDE
-  LÍMITE DE AYUNTAMIENTO

APROINTER	ASOCIACIÓN DE EMPRESARIOS E INTERESADOS BUEU
URBEN	PROYECTO DE INTERÉS AUTÓNOMO MICO
36004	URBEN CONSULTORES, SL
ABRIL 2022	Aprobación inicial
ETRS 89	ORDENACIÓN N. - Justificación del ámbito
UTM Huso 29	PORD_01AMB
Escala 1:1.500	0 40 80 160 m

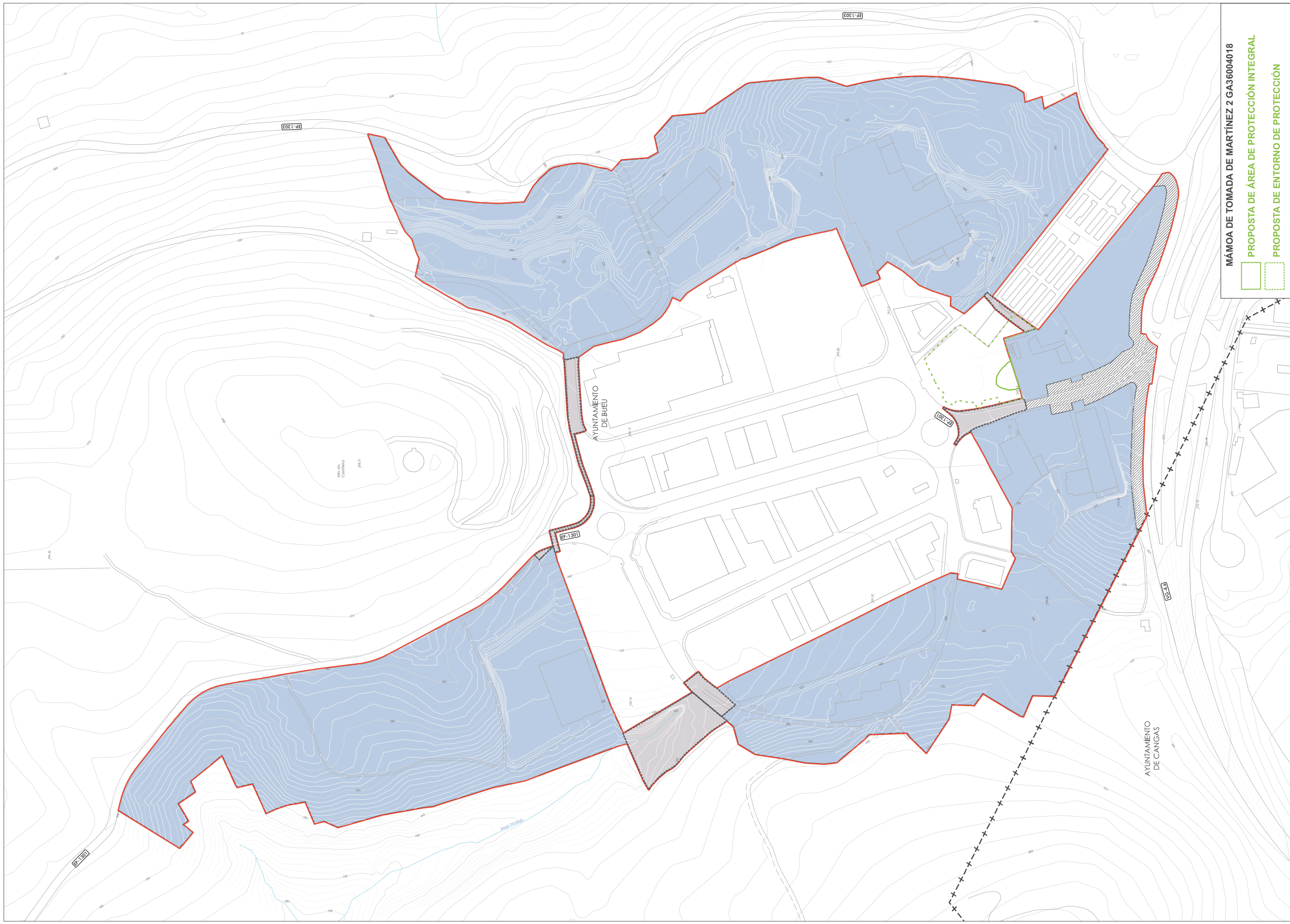

MÁMOA DE TOMADA DE MARTÍNEZ 2 GA36004018

PROPOSTA DE ÁREA DE PROTECCIÓN INTEGRAL

PROPOSTA DE ENTORNO DE PROTECCIÓN



<p>ASOCIACI N DE EMPRESARIOS E INTERESADOS BUEU</p>	<p>APROINTER</p>	<p>ÁMBITO DEL PIA</p>
<p>PROYECTO DE INTERÉS AUTÓNOMICO</p>	<p>URBEN</p>	<p>—+— LÍMITE DE AYUNTAMIENTO</p>
<p>URBEN CONSULTORES, SL</p>	<p>36004</p>	<p>CLASIFICACI N</p>
<p>Aprobación inicial</p>	<p>ABRIL 2022</p>	<p>..... SUELO URBANO</p>
<p>ORDENACI N - Clasificación y categorización</p>	<p>ETRS 89 UTM Huso 29</p>	<p>..... SUELO URBANO CONSOLIDADO</p>
<p>PORD_02CL</p>	<p>Escala 1:1.500</p>	<p>..... SUELO URBANIZABLE</p>
<p>0 40 80 160 m</p>	<p>UTM Huso 29</p>	<p>..... SUELO RÚSTICO DE ESPECIAL PROTECCI N DE INFRAESTRUCTURAS</p>

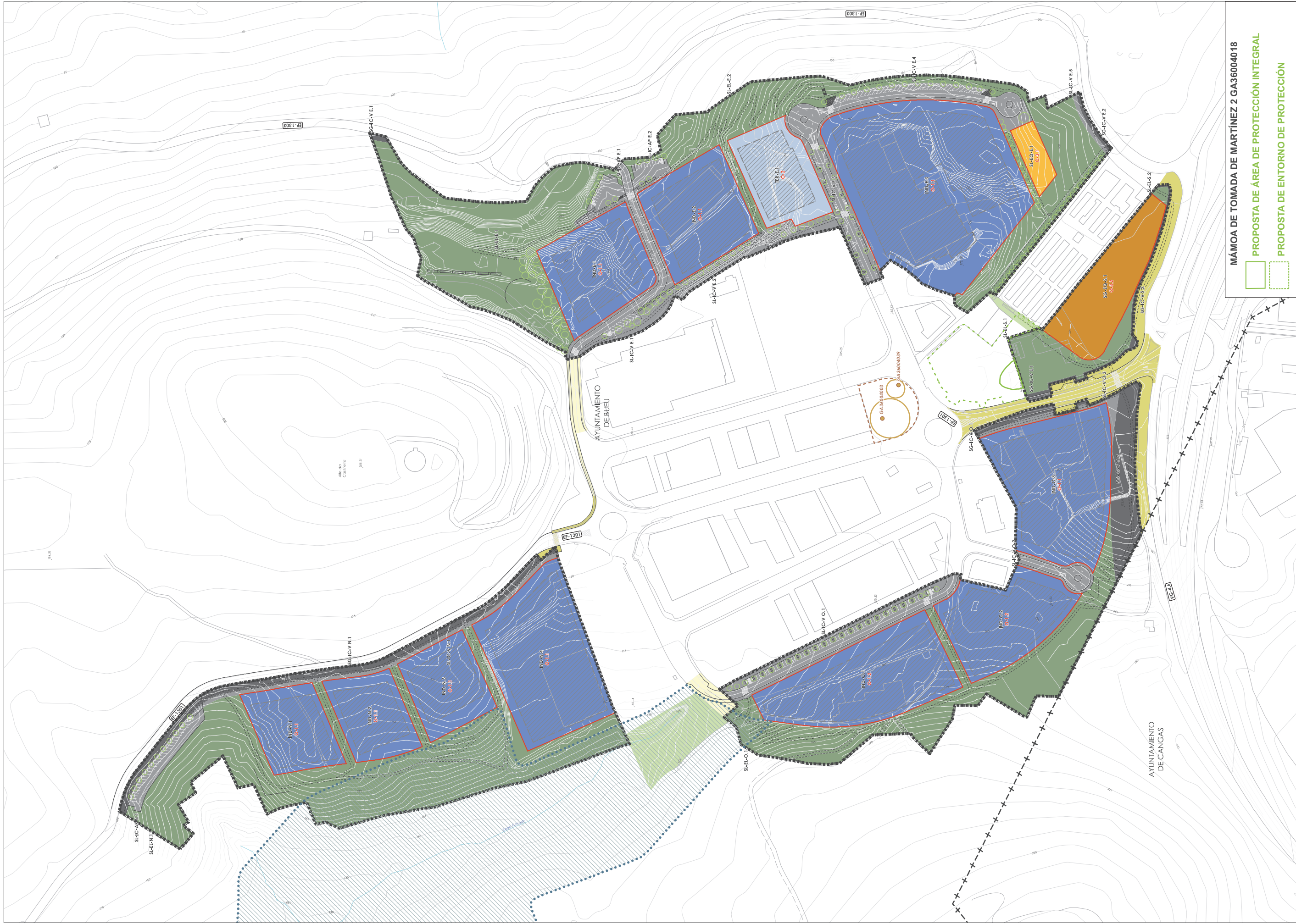

MÁMOA DE TOMADA DE MARTÍNEZ 2 GA36004018

- PROPOSTA DE ÁREA DE PROTECCIÓN INTEGRAL
- PROPOSTA DE ENTORNO DE PROTECCIÓN

SECTOR	ALINEACIÓN	DOTACIONAL. SISTEMAS LOCALES	ASOCIACION DE EMPRESARIOS E INTERESADOS BUEU	APROINTER	PROYECTO DE INTERÉS AUTÓNOMICO
<ul style="list-style-type: none"> LÍMITE DE AYUNTAMIENTO P.O.L.: CORREDOR ECOLÓGICO PATRIM. CULT.: ELEMENTO CATALOGADO PATRIM. CULT.: ÁREA DE PROTEC. INTEGRAL PATRIM. CULT.: CONTORNO DE RESPETO 	<ul style="list-style-type: none"> ÁREA DE MOVILIDAD DE LA EDIFICACIÓN USO PRIVADO [IND] INDUSTRIAL [TER] TERCIARIO [SG-IC] INFR. COMUNIC. [SG-EQ] EQUIPAMIENTO 	<ul style="list-style-type: none"> [SL-EL] ESPACIO LIBRE Y Z.V. [SL-IC] INFR. COMUNIC. [SL-EQ] EQUIPAMIENTO CONEXIONES S.G. INFR. COMUNIC. S.L. INFR. COMUNIC. S.L. ESPACIO LIBRE Y Z.V. 	<ul style="list-style-type: none"> URBEN CONSULTORES, SL Aprobación Inicial ORDENACIÓN - Asignación de usos paramenorizados PORD_04USOS 	<ul style="list-style-type: none"> 36004 ETRS 89 UTM Huso 29 Escala 1:1.500 	<ul style="list-style-type: none"> 0 40 80 160 m



CVE: ID9BeljGTT01

Verificación: <https://sede.xunta.gal/cve>

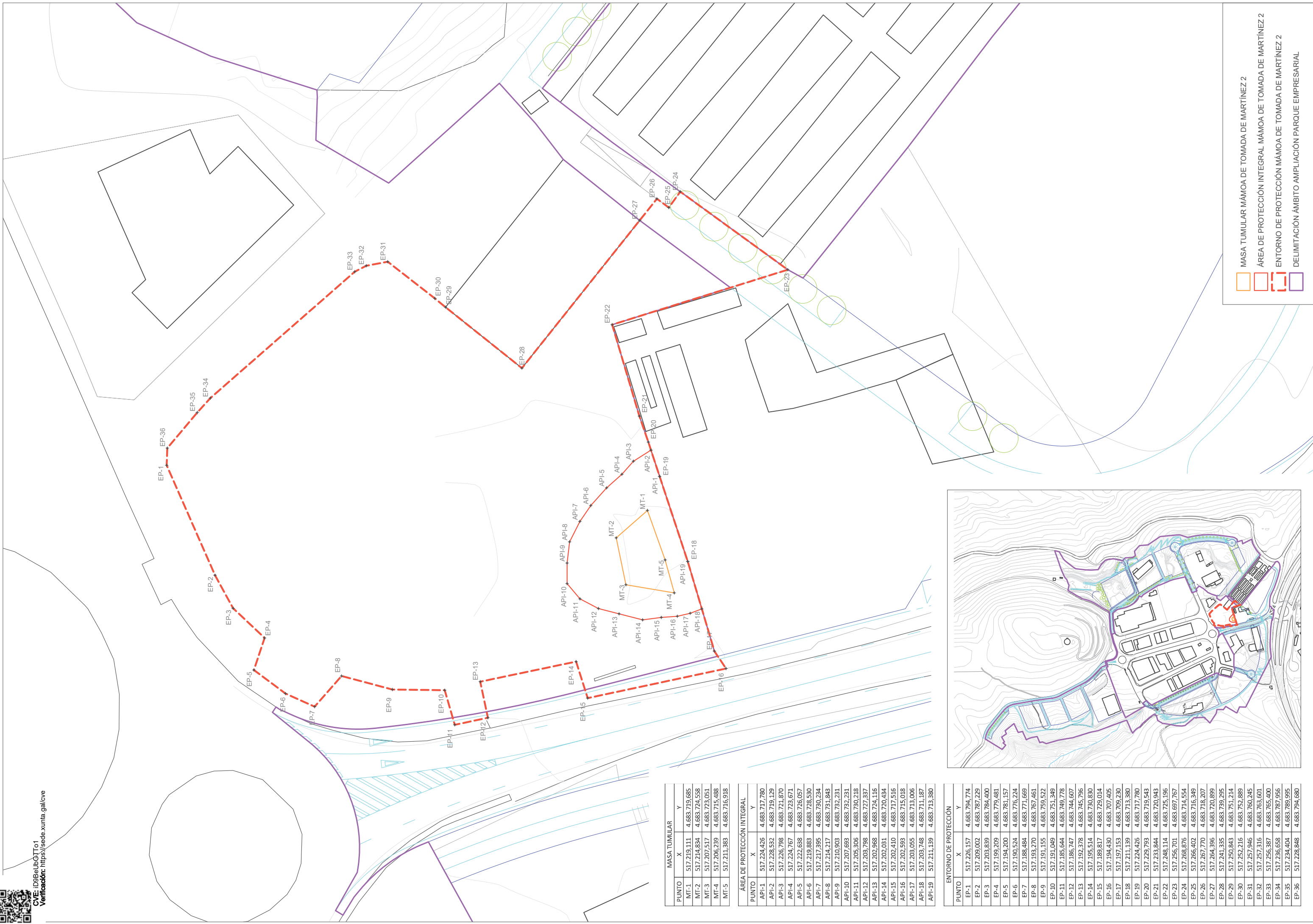

PUNTO	MASA TUMULAR	
	X	Y
MT-1	517.219.111	4.683.719.685
MT-2	517.214.834	4.683.724.558
MT-3	517.207.517	4.683.723.051
MT-4	517.206.239	4.683.715.488
MT-5	517.211.383	4.683.716.918

PUNTO	ÁREA DE PROTECCIÓN INTEGRAL	
	X	Y
API-1	517.224.426	4.683.717.780
API-2	517.228.532	4.683.719.129
API-3	517.226.798	4.683.721.870
API-4	517.224.767	4.683.723.671
API-5	517.222.638	4.683.726.057
API-6	517.219.883	4.683.728.530
API-7	517.217.395	4.683.730.234
API-8	517.214.217	4.683.731.843
API-9	517.210.903	4.683.732.231
API-10	517.207.693	4.683.732.231
API-11	517.205.506	4.683.730.218
API-12	517.205.798	4.683.727.337
API-13	517.202.968	4.683.724.116
API-14	517.203.031	4.683.720.434
API-15	517.202.410	4.683.717.516
API-16	517.202.593	4.683.715.018
API-17	517.203.065	4.683.713.006
API-18	517.203.748	4.683.711.187
API-19	517.211.139	4.683.713.380

PUNTO	ENTORNO DE PROTECCIÓN	
	X	Y
EP-1	517.226.157	4.683.794.774
EP-2	517.209.002	4.683.787.229
EP-3	517.203.839	4.683.784.400
EP-4	517.199.209	4.683.779.481
EP-5	517.194.200	4.683.781.157
EP-6	517.190.524	4.683.776.224
EP-7	517.188.484	4.683.771.669
EP-8	517.193.270	4.683.767.461
EP-9	517.191.155	4.683.759.522
EP-10	517.191.049	4.683.751.349
EP-11	517.185.644	4.683.749.778
EP-12	517.186.747	4.683.744.607
EP-13	517.192.378	4.683.745.796
EP-14	517.195.514	4.683.730.830
EP-15	517.189.817	4.683.729.014
EP-16	517.194.430	4.683.707.405
EP-17	517.197.153	4.683.709.230
EP-18	517.211.139	4.683.713.380
EP-19	517.224.426	4.683.717.780
EP-20	517.229.793	4.683.719.543
EP-21	517.233.844	4.683.720.943
EP-22	517.248.114	4.683.725.196
EP-23	517.256.701	4.683.697.767
EP-24	517.268.876	4.683.714.554
EP-25	517.266.402	4.683.716.349
EP-26	517.267.770	4.683.718.207
EP-27	517.264.396	4.683.720.899
EP-28	517.241.335	4.683.739.295
EP-29	517.250.843	4.683.751.214
EP-30	517.252.216	4.683.752.889
EP-31	517.257.946	4.683.760.245
EP-32	517.257.316	4.683.763.601
EP-33	517.256.387	4.683.765.400
EP-34	517.236.658	4.683.787.956
EP-35	517.234.404	4.683.789.995
EP-36	517.228.848	4.683.794.680



- MASA TUMULAR MÁMOA DE TOMADA DE MARTÍNEZ 2
- ÁREA DE PROTECCIÓN INTEGRAL MÁMOA DE TOMADA DE MARTÍNEZ 2
- ENTORNO DE PROTECCIÓN MÁMOA DE TOMADA DE MARTÍNEZ 2
- DELIMITACIÓN ÁMBITO AMPLIACIÓN PARQUE EMPRESARIAL