INSTITUTO GALEGO DA VIVENDA E SOLO
Documento xerado polas ferramentas informáticas da Xunta de Galicia. Os datos oficiais son os que figuran nas bases de datos informáticas da Xunta de Galicia
Asinado por: HERMIDA FEAL, MARIA DE LAS MERCEDES (PROYFE, S.L.)
Cargo: Arquitecta (PROYFE, S.L.)
Data e hora: 04/12/2023 14:22:46
CVE: 2441CRDN1yr9
Verificación: https://sede.xunta.gal/cve

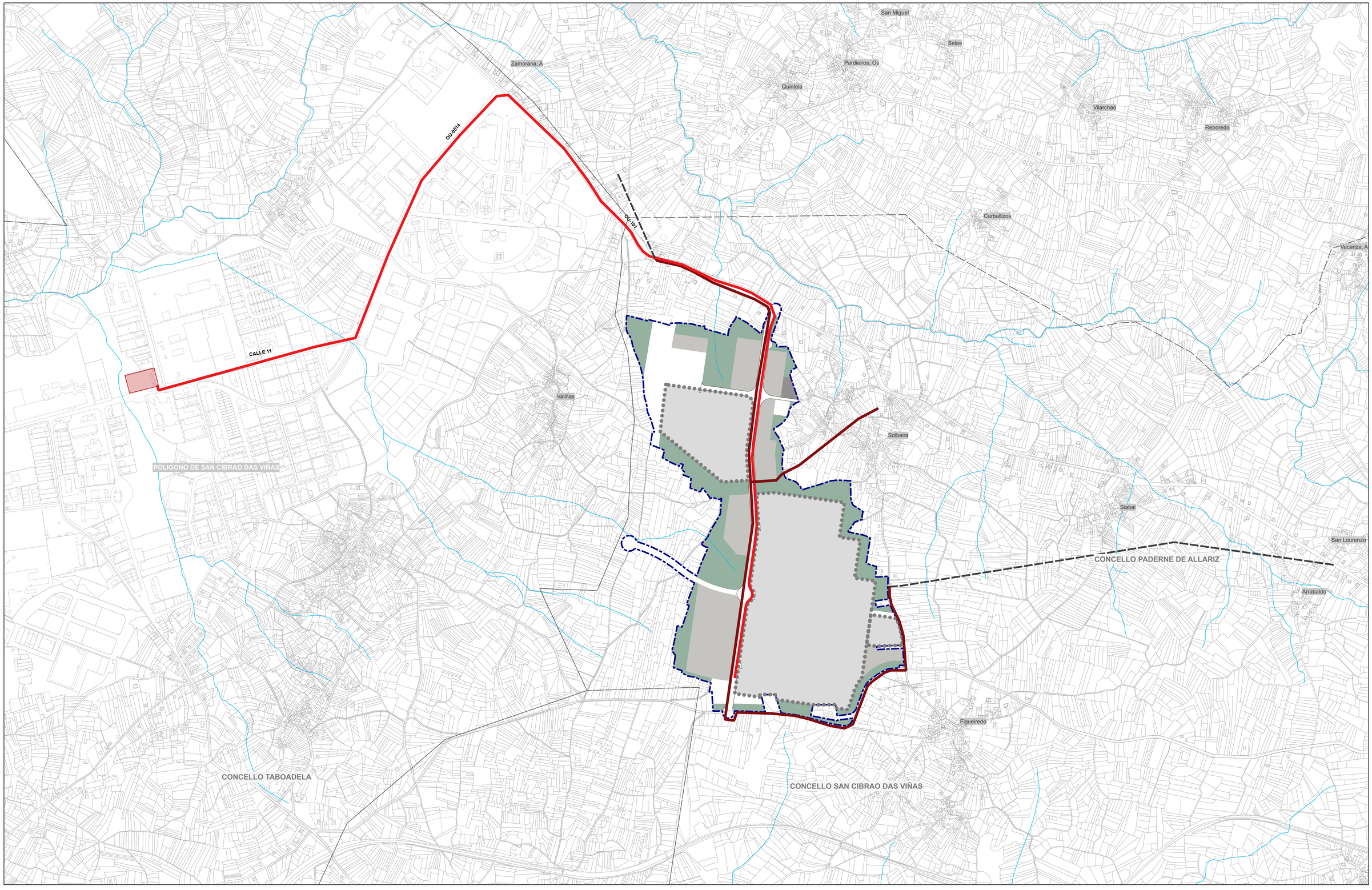

Asinado por: PARDIÑAS LAMAS, DAVID (PROYFE, S.L.)
Cargo: Enxeñeiro Industrial (PROYFE, S.L.)
Data e hora: 04/12/2023 14:27:53

LEYENDA/ *LENDA*

- ÁMBITO PEOSE *ÁMBITO PEOSE*
- ÁMBITO ORDENANZAS DIFERIDAS *ÁMBITO ORDENANZAS DIFERIDAS*

RED ELÉCTRICA *IREDE ELÉCTRICA*

- LMT *LMT*
- LMTS (RETRANQUEO LMT EXISTENTE) *LMTS (RETRANQUEO LMT EXISTENTE)*
- LMT EXISTENTE *LMT EXISTENTE*
- PUNTO DE CONEXIÓN *PUNTO CONEXIÓN*
- PAS *PAS*
- RETRANQUEO CT AÉREO EXISTENTE *RETRANQUEO CT AÉREO EXISTENTE*
- SUBESTACIÓN ELÉCTRICA *SUBESTACIÓN ELÉCTRICA*

Asinado por: DIAZ DE LA CUESTA, PABLO
Cargo: Enxeñeiro Industrial (PROYFE, S.L.)
Data e hora: 05/12/2023 09:55:22

Asinado por: FEIJOO RODRIGUEZ, ALBERTO
Cargo: Xefe do Servizo
Data e hora: 11/12/2023 08:09:40

GRÁFICO DE FOLLAS

CONCELLO DE PADERNE DE ALLARIZ

PLAN ESTRUCTURANTE DE ORDENACIÓN DEL SUELO EMPRESARIAL DEL ÁREA INDUSTRIAL DE PADERNE DE ALLARIZ

Proyfe, S.L.

DOCUMENTO PARA APROBACIÓN INICIAL

RED DE SERVICIOS. RED ELÉCTRICA

32055_PEOSE_202310_AI

OCTUBRE 2023 — UTM ETRS89 HUSO 29

PORD.05.04 — HOJA 1 DE 1

1:7500

0 50 100 m