Documento xerado por ou de acordo coa A.Administrativa GRATUITA da Xunta de Galicia - ver validez no portal https://sede.xunta.gal/validezdocumentos
Autenticado por LOPEZ LOPEZ, ANTONIO
Cargo: Director do Centro de Control, Canais e Portos (XESTIÓN DO SOLO DE GALICIA, XESTUR,S.A.)
Data e hora: 10/10/2024 11:33:12
INSTITUTO GALEGO DA VIVENDA E SOLO
CVE: IEVV3RX5Ssu8
Verificación: https://sede.xunta.gal/cve

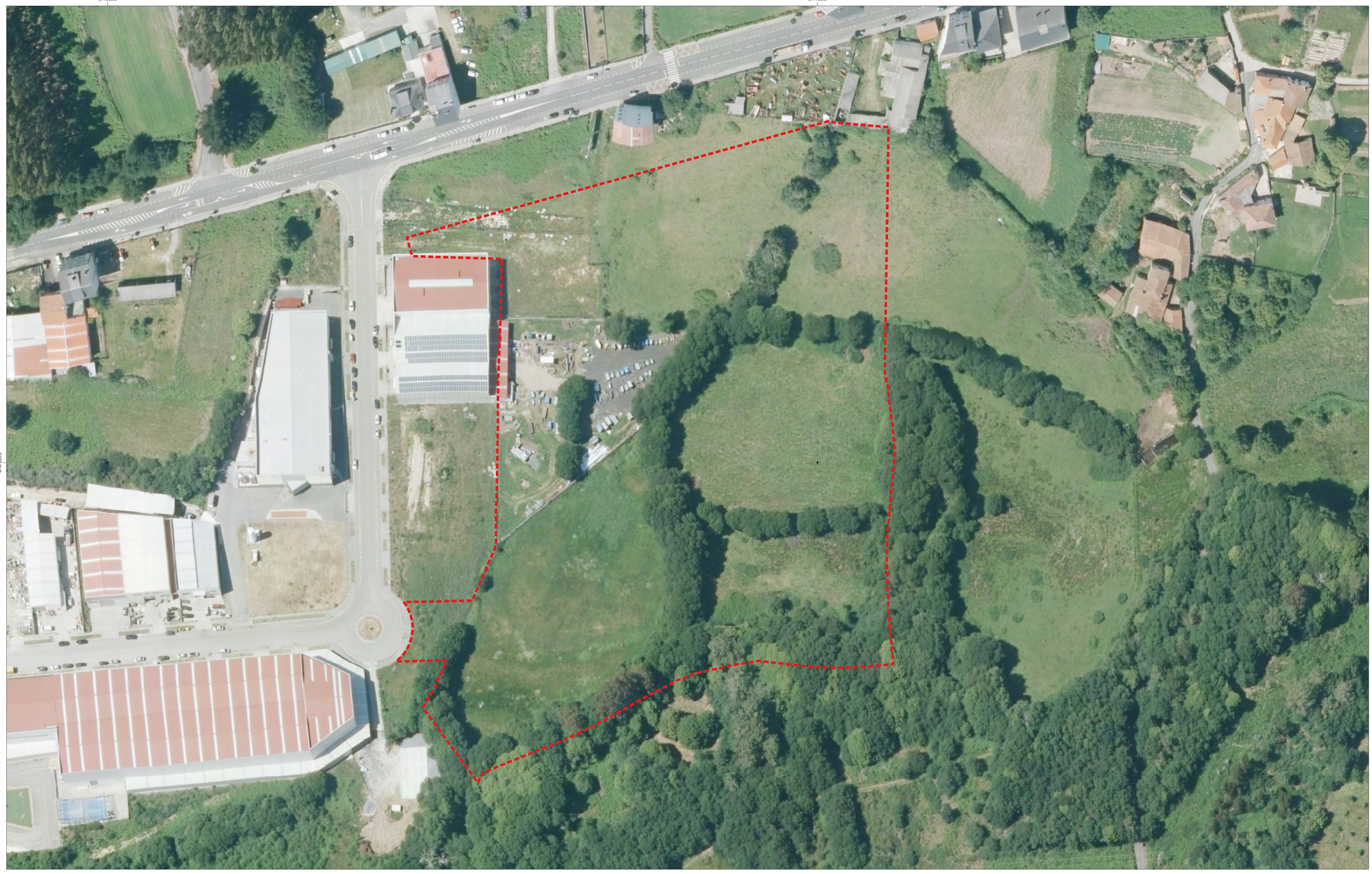

LENDA DE SIMBOLOXÍA

Delimitación do Ámbito

XESTIÓN DO SOLO DE GALICIA

CONCELLO PALAS DE REI

PROXECTO INTERESE AUTONÓMICO
AMPLIACIÓN PARQUE EMPRESARIAL DE PALAS DE REI - LUGO. FASE III

Redactor: Antonio López López I.C.C.P. nº 17.286

APROBACIÓN DEFINITIVA

27040_PIA_202312_A0_FINF_040ROF

Decembro 2023 SRC ETRS89 / UTM Zone 29N

DIN A1 1:750

ORTOFOTOMAPA

04

0 10 20 30 40 50 m

Autenticado por: FELIXO RODRIGUEZ, ALBERTO
Cargo: Director Xeral
Data e hora: 16/01/2024 16:11:27