



**“PROXECTO DE URBANIZACIÓN DA FASE C DO PARQUE DE ACTIVIDADES ECONÓMICAS DE ARTEIXO”
(A CORUÑA)**

SEPTIEMBRE 2022

CONSULTOR: 



ÍNDICE

DOCUMENTO Nº1.- MEMORIA Y ANEJOS

MEMORIA DESCRIPTIVA

ANEJOS

ANEJO Nº1.- DEFINICIÓN ESTADO ACTUAL

ANEJO Nº2.- CUMPLIMIENTO DEL PROYECTO SECTORIAL Y DIA

ANEJO Nº3.- CARTOGRAFIA Y TOPOGRAFIA

ANEJO Nº4.- GEOLOGÍA Y GEOTECNIA

ANEJO Nº5.- MOVIMIENTO DE TIERRAS

ANEJO Nº6.- TRAZADO GEOMÉTRICO

ANEJO Nº7.- TRÁFICO Y FIRMES

ANEJO Nº8.- SERVICIOS URBANOS

ANEJO Nº9.- SEÑALIZACIÓN

ANEJO Nº10.- COORDINACION CON OTROS ORGANISMOS

ANEJO Nº11.- SEGURIDAD Y SALUD

ANEJO Nº12.- GESTIÓN DE RESIDUOS

ANEJO Nº13.- PLAN DE OBRA

ANEJO Nº14.- PLAN DE CALIDAD

ANEJO Nº15.- INTEGRACIÓN ESTETICA, ECOLOGICA Y PAISAJISTICA

ANEJO Nº16.- JUSTIFICACIÓN DE PRECIOS

ANEJO Nº17.- REVISIÓN DE PRECIOS Y CLASIFICACIÓN DEL CONTRATISTA

ANEJO Nº18.- PRESUPUESTO PARA CONOCIMIENTO DE LA ADMINISTRACIÓN

ANEJO Nº19.- REPORTAJE FOTOGRAFICO

DOCUMENTO Nº2.- PLANOS

DOCUMENTO Nº3.- PLIEGO DE PRESCRIPCIONES TÉCNICAS

DOCUMENTO Nº4.- PRESUPUESTOS

- MEDICIONES AUXILIARES

- MEDICIONES

- CUADRO DE PRECIOS Nº1

- CUADRO DE PRECIOS Nº2

- PRESUPUESTOS PARCIALES

- RESUMEN DE PRESUPUESTO



DOCUMENTO Nº4: PRESUPUESTO



ÍNDICE

- 1 MEDICIONES
- 2 CUADRO DE PRECIOS Nº1
- 3 CUADRO DE PRECIOS Nº2
- 4 PRESUPUESTO
- 5 RESUMEN DEL PRESUPUESTO



MEDICIONES



MEDICIONES

| | | |
|--------------------|-----------|--|
| Obra | 00 | PRESUPUESTO XESTUR FASE C |
| Capítulo | 01 | TRABAJOS PREVIOS Y DEMOLICIONES |
| Subcapítulo | 01 | ACONDICIONAMIENTO DEL TERRENO |

| NUM. | CÓDIGO | UM | DESCRIPCIÓN |
|------|------------|----|---|
| 1 | GOB0101010 | M2 | Despeje y desbroce por medios mecánicos, en terreno sin clasificar, incluido destoconado, arranque, carga y transporte a vertedero o gestor autorizado. |

| Num. | Texto | Tipo | [C] | [D] | [E] | [F] | TOTAL |
|------|-------|------|-----|-----|-----|-----|-------|
|------|-------|------|-----|-----|-----|-----|-------|

| | | | | | | | |
|---|--|--|------------|--|--|--|------------|
| 1 | A1 Zona central (Según medición en plano) | | 16.156,380 | | | | 16.156,380 |
| 2 | A2 Margen Izq. eje 1 (Según medición en plano) | | 1.959,960 | | | | 1.959,960 |
| 3 | A3 Margen Dch. eje 1 (Segun medición en plano) | | 3.780,610 | | | | 3.780,610 |

TOTAL MEDICIÓN **21.896,950**

| NUM. | CÓDIGO | UM | DESCRIPCIÓN |
|------|--------|----|--|
| 2 | PN-004 | M3 | Taqueo de bolos rocosos de grandes dimensiones en obra, entre 9 y 22 t, mediante medios mecanicos, para uso en muro escollera del ambito |

| Num. | Texto | Tipo | [C] | [D] | [E] | [F] | TOTAL |
|------|-------|------|-----|-----|-----|-----|-------|
|------|-------|------|-----|-----|-----|-----|-------|

| | | | | | | | |
|---|-----------------------|--|---------|-------|--|--|---------|
| 1 | Banqueta explanada B4 | | 315,000 | 3,000 | | | 945,000 |
|---|-----------------------|--|---------|-------|--|--|---------|

TOTAL MEDICIÓN **945,000**

| NUM. | CÓDIGO | UM | DESCRIPCIÓN |
|------|--------|----|---|
| 3 | PNU-2 | M3 | Machaqueo a pie de obra de material acopiado de naturaleza petrea, con medios mecánicos, con capacidad para tratar de 11 a 25 t/h, y carga sobre camión. El material a obtener de dicho machaqueo sera al menos seleccionado, el tamaño del arido maximo a obtener en función del tipo de material sera determinado por el director de las obras. |

| Num. | Texto | Tipo | [C] | [D] | [E] | [F] | TOTAL |
|------|-------|------|-----|-----|-----|-----|-------|
|------|-------|------|-----|-----|-----|-----|-------|

| | | | | | | | |
|---|---|--|------------|--|--|--|------------|
| 1 | Material granular acopiado en el ambito de las parcelas A y C | | 10.812,210 | | | | 10.812,210 |
| 2 | Material granular acopiado en el ambito del Parking | | 35.262,970 | | | | 35.262,970 |

TOTAL MEDICIÓN **46.075,180**

| | | |
|--------------------|-----------|--|
| Obra | 00 | PRESUPUESTO XESTUR FASE C |
| Capítulo | 01 | TRABAJOS PREVIOS Y DEMOLICIONES |
| Subcapítulo | 02 | DEMOLICIÓN SERVICIOS EXISTENTES |

| NUM. | CÓDIGO | UM | DESCRIPCIÓN |
|------|------------|----|--|
| 1 | GOB0102100 | ud | Demolición de arquetas y conducciones de diámetro menor o igual a 60 cm, por medios mecánicos, con p.p. de pozos de registro, limpieza, carga y transporte de escombros a vertedero a cualquier distancia. (GOB.01.02.100) |

| Num. | Texto | Tipo | [C] | [D] | [E] | [F] | TOTAL |
|------|-------|------|-----|-----|-----|-----|-------|
|------|-------|------|-----|-----|-----|-----|-------|

| | | | | | | | |
|---|--------------------|--|-------|--|--|--|-------|
| 1 | Eje 1 Eje exterior | | 2,000 | | | | 2,000 |
|---|--------------------|--|-------|--|--|--|-------|

TOTAL MEDICIÓN **2,000**

| | | |
|--------------------|-----------|----------------------------------|
| Obra | 00 | PRESUPUESTO XESTUR FASE C |
| Capítulo | 02 | MOVIMIENTO DE TIERRAS |
| Subcapítulo | 01 | RELLENOS |
| Título 4 | 01 | VIALES |

| NUM. | CÓDIGO | UM | DESCRIPCIÓN |
|------|--------|----|-------------|
|------|--------|----|-------------|

MEDICIONES

| NUM. | CÓDIGO | UM | DESCRIPCIÓN |
|------|------------|----|--|
| 1 | GOB0202010 | M3 | Terraplén o relleno todo-uno con suelo procedente de la excavación o acopio de obra, incluido transporte, extendido, humectación y compactación, excluido coronación de terraplén, totalmente terminado. (GOB.02.02.010) |

| Num. | Texto | Tipo | [C] | [D] | [E] | [F] | TOTAL |
|------|-------|------|-----|-----|-----|-----|-------|
|------|-------|------|-----|-----|-----|-----|-------|

| | | | | | | | |
|---|-------------------------|--|-----------|--|--|--|-----------|
| 1 | Eje 1 Vial exterior | | 9.224,360 | | | | 9.224,360 |
| 2 | Eje 2 Vial interior | | 632,790 | | | | 632,790 |
| 3 | Eje 3 Vial secundario 1 | | 4,410 | | | | 4,410 |
| 4 | Eje 4 Vial secundario 2 | | 0,440 | | | | 0,440 |
| 5 | Eje 5 Vial exterior 1 | | 410,800 | | | | 410,800 |

TOTAL MEDICIÓN **10.272,800**

| NUM. | CÓDIGO | UM | DESCRIPCIÓN |
|------|------------|----|--|
| 2 | GOB0202050 | M3 | Formación de coronación de terraplén con suelo seleccionado procedente de la excavación o acopio de obra, incluido transporte, extendido, humectación, compactación, perfilado de taludes y rasanteo de la superficie de coronación, totalmente terminado. (GOB.02.02.050) |

| Num. | Texto | Tipo | [C] | [D] | [E] | [F] | TOTAL |
|------|-------|------|-----|-----|-----|-----|-------|
|------|-------|------|-----|-----|-----|-----|-------|

| | | | | | | | |
|---|-------------------------|--|-----------|--|--|--|-----------|
| 1 | Eje 1 Vial exterior | | 1.578,750 | | | | 1.578,750 |
| 2 | Eje 2 Vial interior | | 5.549,210 | | | | 5.549,210 |
| 3 | Eje 3 Vial secundario 1 | | 715,030 | | | | 715,030 |
| 4 | Eje 4 Vial secundario 2 | | 527,090 | | | | 527,090 |
| 5 | Eje 5 Vial exterior 1 | | 3.193,990 | | | | 3.193,990 |

TOTAL MEDICIÓN **11.564,070**

| | | |
|--------------------|-----------|----------------------------------|
| Obra | 00 | PRESUPUESTO XESTUR FASE C |
| Capítulo | 02 | MOVIMIENTO DE TIERRAS |
| Subcapítulo | 01 | RELLENOS |
| Título 4 | 02 | EXPLANADAS |

| NUM. | CÓDIGO | UM | DESCRIPCIÓN |
|------|------------|----|--|
| 1 | GOB0202010 | M3 | Terraplén o relleno todo-uno con suelo procedente de la excavación o acopio de obra, incluido transporte, extendido, humectación y compactación, excluido coronación de terraplén, totalmente terminado. (GOB.02.02.010) |

| Num. | Texto | Tipo | [C] | [D] | [E] | [F] | TOTAL |
|------|-------|------|-----|-----|-----|-----|-------|
|------|-------|------|-----|-----|-----|-----|-------|

| | | | | | | | |
|----|---------------|--|-------|--|--|--|-------|
| 1 | Explanada A1 | | 0,000 | | | | 0,000 |
| 2 | Explanada A2 | | 0,000 | | | | 0,000 |
| 3 | Explanada A3 | | 0,000 | | | | 0,000 |
| 4 | Explanada A4 | | 0,000 | | | | 0,000 |
| 5 | Explanada A5 | | 0,000 | | | | 0,000 |
| 6 | Explanada A6 | | 0,000 | | | | 0,000 |
| 7 | Explanada A7 | | 0,000 | | | | 0,000 |
| 8 | Explanada A8 | | 0,000 | | | | 0,000 |
| 9 | Explanada B1 | | 0,000 | | | | 0,000 |
| 10 | Explanada B2 | | 0,000 | | | | 0,000 |
| 11 | Explanada B3 | | 0,000 | | | | 0,000 |
| 12 | Explanada B4 | | 0,000 | | | | 0,000 |
| 13 | Explanada B5 | | 0,000 | | | | 0,000 |
| 14 | Explanada B6 | | 0,000 | | | | 0,000 |
| 15 | Explanada B7 | | 0,000 | | | | 0,000 |
| 16 | Explanada B8 | | 0,000 | | | | 0,000 |
| 17 | Explanada B9 | | 0,000 | | | | 0,000 |
| 18 | Explanada B10 | | 0,000 | | | | 0,000 |
| 19 | Explanada B11 | | 0,000 | | | | 0,000 |
| 20 | Explanada B12 | | 0,000 | | | | 0,000 |
| 21 | Explanada B13 | | 0,000 | | | | 0,000 |
| 22 | Explanada B14 | | 0,000 | | | | 0,000 |
| 23 | Explanada B15 | | 0,000 | | | | 0,000 |



MEDICIONES

| | | | |
|----|---------------|-----------|-----------|
| 24 | Explanada B16 | 0,000 | 0,000 |
| 25 | Explanada C1 | 1.135,130 | 1.135,130 |
| 26 | Explanada C2 | 1.109,120 | 1.109,120 |
| 27 | Explanada C3 | 1.769,800 | 1.769,800 |
| 28 | Explanada C4 | 1.606,720 | 1.606,720 |
| 29 | Explanada C5 | 689,910 | 689,910 |
| 30 | Explanada C6 | 1.403,170 | 1.403,170 |
| 31 | Explanada C7 | 1.868,390 | 1.868,390 |
| 32 | Explanada C8 | 2.267,880 | 2.267,880 |
| 33 | Explanada C9 | 2.218,910 | 2.218,910 |
| 34 | Explanada C10 | 705,370 | 705,370 |
| 35 | Explanada C11 | 546,100 | 546,100 |
| 36 | Explanada C12 | 0,000 | 0,000 |
| 37 | Explanada C13 | 1.015,120 | 1.015,120 |
| 38 | Explanada C14 | 0,000 | 0,000 |
| 39 | Explanada C15 | 0,000 | 0,000 |
| 40 | Explanada C16 | 557,080 | 557,080 |
| 41 | Explanada C17 | 0,000 | 0,000 |
| 42 | Explanada C18 | 0,000 | 0,000 |

TOTAL MEDICIÓN 16.892,700

2 GOB0202050 M3 *Formación de coronación de terraplén con suelo seleccionado procedente de la excavación o acopio de obra, incluido transporte, extendido, humectación, compactación, perfilado de taludes y rasanteo de la superficie de coronación, totalmente terminado. (GOB.02.02.050)*

| Num. | Texto | Tipo | [C] | [D] | [E] | [F] | TOTAL |
|------|---------------|------|-----------|-----|-----|-----|-----------|
| 1 | Explanada A1 | | 0,000 | | | | 0,000 |
| 2 | Explanada A2 | | 0,000 | | | | 0,000 |
| 3 | Explanada A3 | | 0,000 | | | | 0,000 |
| 4 | Explanada A4 | | 1.392,000 | | | | 1.392,000 |
| 5 | Explanada A5 | | 1.392,000 | | | | 1.392,000 |
| 6 | Explanada A6 | | 1.392,000 | | | | 1.392,000 |
| 7 | Explanada A7 | | 0,000 | | | | 0,000 |
| 8 | Explanada A8 | | 0,000 | | | | 0,000 |
| 9 | Explanada B1 | | 0,000 | | | | 0,000 |
| 10 | Explanada B2 | | 5.040,000 | | | | 5.040,000 |
| 11 | Explanada B3 | | 5.040,000 | | | | 5.040,000 |
| 12 | Explanada B4 | | 0,000 | | | | 0,000 |
| 13 | Explanada B5 | | 0,000 | | | | 0,000 |
| 14 | Explanada B6 | | 1.008,380 | | | | 1.008,380 |
| 15 | Explanada B7 | | 3.875,070 | | | | 3.875,070 |
| 16 | Explanada B8 | | 0,000 | | | | 0,000 |
| 17 | Explanada B9 | | 0,000 | | | | 0,000 |
| 18 | Explanada B10 | | 0,000 | | | | 0,000 |
| 19 | Explanada B11 | | 0,000 | | | | 0,000 |
| 20 | Explanada B12 | | 0,000 | | | | 0,000 |
| 21 | Explanada B13 | | 0,000 | | | | 0,000 |
| 22 | Explanada B14 | | 0,000 | | | | 0,000 |
| 23 | Explanada B15 | | 0,000 | | | | 0,000 |
| 24 | Explanada B16 | | 0,000 | | | | 0,000 |
| 25 | Explanada C1 | | 1.276,000 | | | | 1.276,000 |
| 26 | Explanada C2 | | 1.734,200 | | | | 1.734,200 |
| 27 | Explanada C3 | | 1.911,000 | | | | 1.911,000 |
| 28 | Explanada C4 | | 1.911,000 | | | | 1.911,000 |
| 29 | Explanada C5 | | 1.911,000 | | | | 1.911,000 |
| 30 | Explanada C6 | | 931,000 | | | | 931,000 |
| 31 | Explanada C7 | | 1.911,000 | | | | 1.911,000 |
| 32 | Explanada C8 | | 1.911,000 | | | | 1.911,000 |
| 33 | Explanada C9 | | 2.434,920 | | | | 2.434,920 |
| 34 | Explanada C10 | | 2.434,920 | | | | 2.434,920 |

MEDICIONES

| | | | |
|----|---------------|-----------|-----------|
| 35 | Explanada C11 | 1.911,000 | 1.911,000 |
| 36 | Explanada C12 | 1.911,000 | 1.911,000 |
| 37 | Explanada C13 | 931,000 | 931,000 |
| 38 | Explanada C14 | 1.911,000 | 1.911,000 |
| 39 | Explanada C15 | 1.911,000 | 1.911,000 |
| 40 | Explanada C16 | 1.911,000 | 1.911,000 |
| 41 | Explanada C17 | 1.689,000 | 1.689,000 |
| 42 | Explanada C18 | 1.319,990 | 1.319,990 |
| 43 | | 0,000 | 0,000 |

TOTAL MEDICIÓN 51.000,480

3 GOB0203010 M2 *Terminación, perfilado y refino de explanadas y taludes, incluido transporte, extendido, humectación, compactación, retirada y transporte de los productos resultantes a vertedero o lugar de empleo, totalmente terminado. (GOB.02.03.010)*

| Num. | Texto | Tipo | [C] | [D] | [E] | [F] | TOTAL |
|------|---------------|------|-----------|-----|-----|-----|-----------|
| 1 | Explanada A1 | | 1.292,370 | | | | 1.292,370 |
| 2 | Explanada A2 | | 1.392,000 | | | | 1.392,000 |
| 3 | Explanada A3 | | 1.392,000 | | | | 1.392,000 |
| 4 | Explanada A4 | | 0,000 | | | | 0,000 |
| 5 | Explanada A5 | | 0,000 | | | | 0,000 |
| 6 | Explanada A6 | | 0,000 | | | | 0,000 |
| 7 | Explanada A7 | | 1.392,000 | | | | 1.392,000 |
| 8 | Explanada A8 | | 2.686,300 | | | | 2.686,300 |
| 9 | Explanada B1 | | 3.864,690 | | | | 3.864,690 |
| 10 | Explanada B2 | | 0,000 | | | | 0,000 |
| 11 | Explanada B3 | | 0,000 | | | | 0,000 |
| 12 | Explanada B4 | | 6.519,900 | | | | 6.519,900 |
| 13 | Explanada B5 | | 2.012,350 | | | | 2.012,350 |
| 14 | Explanada B6 | | 0,000 | | | | 0,000 |
| 15 | Explanada B7 | | 0,000 | | | | 0,000 |
| 16 | Explanada B8 | | 1.736,290 | | | | 1.736,290 |
| 17 | Explanada B9 | | 1.733,170 | | | | 1.733,170 |
| 18 | Explanada B10 | | 1.661,800 | | | | 1.661,800 |
| 19 | Explanada B11 | | 806,750 | | | | 806,750 |
| 20 | Explanada B12 | | 1.653,610 | | | | 1.653,610 |
| 21 | Explanada B13 | | 1.657,530 | | | | 1.657,530 |
| 22 | Explanada B14 | | 1.648,930 | | | | 1.648,930 |
| 23 | Explanada B15 | | 1.634,130 | | | | 1.634,130 |
| 24 | Explanada B16 | | 1.355,770 | | | | 1.355,770 |
| 25 | Explanada C1 | | 0,000 | | | | 0,000 |
| 26 | Explanada C2 | | 0,000 | | | | 0,000 |
| 27 | Explanada C3 | | 0,000 | | | | 0,000 |
| 28 | Explanada C4 | | 0,000 | | | | 0,000 |
| 29 | Explanada C5 | | 0,000 | | | | 0,000 |
| 30 | Explanada C6 | | 0,000 | | | | 0,000 |
| 31 | Explanada C7 | | 0,000 | | | | 0,000 |
| 32 | Explanada C8 | | 0,000 | | | | 0,000 |
| 33 | Explanada C9 | | 0,000 | | | | 0,000 |
| 34 | Explanada C10 | | 0,000 | | | | 0,000 |
| 35 | Explanada C11 | | 0,000 | | | | 0,000 |
| 36 | Explanada C12 | | 0,000 | | | | 0,000 |
| 37 | Explanada C13 | | 0,000 | | | | 0,000 |
| 38 | Explanada C14 | | 0,000 | | | | 0,000 |
| 39 | Explanada C15 | | 0,000 | | | | 0,000 |
| 40 | Explanada C16 | | 0,000 | | | | 0,000 |
| 41 | Explanada C17 | | 0,000 | | | | 0,000 |
| 42 | Explanada C18 | | 0,000 | | | | 0,000 |
| 43 | Parking | | 0,000 | | | | 0,000 |



MEDICIONESTOTAL MEDICIÓN **34.439,590**

| | | |
|--------------------|-----------|----------------------------------|
| Obra | 00 | PRESUPUESTO XESTUR FASE C |
| Capítulo | 02 | MOVIMIENTO DE TIERRAS |
| Subcapítulo | 01 | RELLENOS |
| Título 4 | 03 | APARCAMIENTO |

| NUM. | CÓDIGO | UM | DESCRIPCIÓN |
|------|------------|----|--|
| 1 | GOB0202010 | M3 | Terraplén o relleno todo-uno con suelo procedente de la excavación o acopio de obra, incluido transporte, extendido, humectación y compactación, excluido coronación de terraplén, totalmente terminado. (GOB.02.02.010) |

| Num. | Texto | Tipo | [C] | [D] | [E] | [F] | TOTAL |
|------|---------|------|-------|-----|-----|-----|-------|
| 1 | Parking | | 0,000 | | | | 0,000 |
| 6 | | | | | | | |

TOTAL MEDICIÓN **0,000**

| | | | |
|---|------------|----|--|
| 2 | GOB0202050 | M3 | Formación de coronación de terraplén con suelo seleccionado procedente de la excavación o acopio de obra, incluido transporte, extendido, humectación, compactación, perfilado de taludes y rasanteo de la superficie de coronación, totalmente terminado. (GOB.02.02.050) |
|---|------------|----|--|

| Num. | Texto | Tipo | [C] | [D] | [E] | [F] | TOTAL |
|------|---------|------|---------|-----|-----|-----|---------|
| 1 | Parking | | 158,050 | | | | 158,050 |

TOTAL MEDICIÓN **158,050**

| | | |
|--------------------|-----------|----------------------------------|
| Obra | 00 | PRESUPUESTO XESTUR FASE C |
| Capítulo | 02 | MOVIMIENTO DE TIERRAS |
| Subcapítulo | 01 | RELLENOS |
| Título 4 | 04 | ACCESO PEATONAL |

| NUM. | CÓDIGO | UM | DESCRIPCIÓN |
|------|------------|----|--|
| 1 | GOB0202010 | M3 | Terraplén o relleno todo-uno con suelo procedente de la excavación o acopio de obra, incluido transporte, extendido, humectación y compactación, excluido coronación de terraplén, totalmente terminado. (GOB.02.02.010) |

| Num. | Texto | Tipo | [C] | [D] | [E] | [F] | TOTAL |
|------|--------------------------------|------|---------|-----|-----|-----|---------|
| 1 | Acceso peatonal Fase C-vial V8 | | 765,480 | | | | 765,480 |
| 7 | | | | | | | |

TOTAL MEDICIÓN **765,480**

| | | | |
|---|------------|----|--|
| 2 | GOB0202050 | M3 | Formación de coronación de terraplén con suelo seleccionado procedente de la excavación o acopio de obra, incluido transporte, extendido, humectación, compactación, perfilado de taludes y rasanteo de la superficie de coronación, totalmente terminado. (GOB.02.02.050) |
|---|------------|----|--|

| Num. | Texto | Tipo | [C] | [D] | [E] | [F] | TOTAL |
|------|---------------------------|------|---------|-----|-----|-----|---------|
| 1 | Acceso Peatonal Fase C-V8 | | 328,060 | | | | 328,060 |

TOTAL MEDICIÓN **328,060**

| | | |
|--------------------|-----------|----------------------------------|
| Obra | 00 | PRESUPUESTO XESTUR FASE C |
| Capítulo | 02 | MOVIMIENTO DE TIERRAS |
| Subcapítulo | 02 | DESMONTES |
| Título 4 | 01 | VIALES |

MEDICIONES

| NUM. | CÓDIGO | UM | DESCRIPCIÓN |
|------|------------|----|--|
| 1 | GOB0201020 | M3 | Excavación de tierra vegetal, con empleo de medios mecánicos, incluido carga y transporte de material resultante a vertedero o lugar de empleo, a cualquier distancia. (GOB.02.01.020) |

| Num. | Texto | Tipo | [C] | [D] | [E] | [F] | TOTAL |
|------|----------------------------|------|------------|-------|-----|-----|-----------|
| 1 | Eje 2,3,4, y zona peatonal | | 18.682,100 | 0,200 | | | 3.736,420 |

TOTAL MEDICIÓN **3.736,420**

| | | | |
|---|------------|----|---|
| 2 | GOB0201050 | M3 | Desmote o excavación en terreno de tránsito, con empleo de medios mecánicos, incluido carga y transporte de material resultante a vertedero o lugar de empleo, a cualquier distancia. (GOB.02.01.050) |
|---|------------|----|---|

| Num. | Texto | Tipo | [C] | [D] | [E] | [F] | TOTAL |
|------|-------------------------|------|-----------|-----|-----|-----|-----------|
| 1 | Eje 1 Vial exterior | | 0,000 | | | | 0,000 |
| 2 | Eje 2 Vial interior | | 6.272,450 | | | | 6.272,450 |
| 3 | Eje 3 Vial secundario 1 | | 524,950 | | | | 524,950 |
| 4 | Eje 4 Vial secundario 2 | | 314,960 | | | | 314,960 |
| 5 | Eje 5 Vial exterior 1 | | 420,000 | | | | 420,000 |

TOTAL MEDICIÓN **7.532,360**

| | | | |
|---|------------|----|---|
| 3 | GOB0201060 | M3 | Desmote o excavación en roca, con empleo de medios mecánicos (martillo picador), incluido carga y transporte de material resultante a vertedero o lugar de empleo, a cualquier distancia. (GOB.02.01.060) |
|---|------------|----|---|

| Num. | Texto | Tipo | [C] | [D] | [E] | [F] | TOTAL |
|------|-------------------------|------|-----------|-----|-----|-----|-----------|
| 1 | Eje 1 Vial exterior | | 0,000 | | | | 0,000 |
| 2 | Eje 2 Vial interior | | 2.688,200 | | | | 2.688,200 |
| 3 | Eje 3 Vial secundario 1 | | 224,970 | | | | 224,970 |
| 4 | Eje 4 Vial secundario 2 | | 136,260 | | | | 136,260 |
| 5 | Eje 5 Vial exterior 1 | | 0,000 | | | | 0,000 |

TOTAL MEDICIÓN **3.049,430**

| | | | |
|---|--------|----|--|
| 4 | PN-002 | M3 | Carga y transporte de tierras sobre dumper del material procedente del acopio de obra por dentro de los terrenos del parque empresarial. El precio incluye el tiempo de espera en obra durante las operaciones de carga. |
|---|--------|----|--|

| Num. | Texto | Tipo | [C] | [D] | [E] | [F] | TOTAL |
|------|-------------------------|------|-----------|-------|-----|-----|-----------|
| 1 | Eje 1 Vial exterior | | 0,000 | | | | 0,000 |
| 2 | Eje 2 Vial interior | | 4.695,710 | | | | 4.695,710 |
| 3 | Eje 3 Vial secundario 1 | | 3.165,000 | | | | 3.165,000 |
| 4 | Eje 4 Vial secundario 2 | | 3.459,310 | | | | 3.459,310 |
| 5 | Eje 5 Vial exterior 1 | | 0,000 | 0,000 | | | 0,000 |

TOTAL MEDICIÓN **11.320,020**

| | | |
|--------------------|-----------|----------------------------------|
| Obra | 00 | PRESUPUESTO XESTUR FASE C |
| Capítulo | 02 | MOVIMIENTO DE TIERRAS |
| Subcapítulo | 02 | DESMONTES |
| Título 4 | 02 | EXPLANADAS |

| NUM. | CÓDIGO | UM | DESCRIPCIÓN |
|------|------------|----|--|
| 1 | GOB0201020 | M3 | Excavación de tierra vegetal, con empleo de medios mecánicos, incluido carga y transporte de material resultante a vertedero o lugar de empleo, a cualquier distancia. (GOB.02.01.020) |

| Num. | Texto | Tipo | [C] | [D] | [E] | [F] | TOTAL |
|------|--------------|------|---------|-------|-----|-----|---------|
| 1 | Explanada B6 | | 419,450 | 0,200 | | | 83,890 |
| 2 | Explanada B7 | | 588,510 | 0,200 | | | 117,702 |



MEDICIONES

| | | | | | | |
|---|---------------|-----------|-------|-------|--|---------|
| 3 | Explanada C7 | 847,870 | 0,200 | | | 169,574 |
| 4 | Explanada C8 | 1.911,000 | 0,200 | | | 382,200 |
| 5 | Explanada C9 | 2.434,920 | 0,200 | | | 486,984 |
| 6 | Explanada C10 | 2.434,950 | 0,200 | | | 486,990 |
| 7 | Explanada C11 | 1.481,140 | 0,200 | | | 296,228 |
| 8 | Explanada C12 | 27,280 | 0,200 | 0,000 | | 0,000 |

TOTAL MEDICIÓN 2.023,568

2 GOB0201050 M3 *Desmante o excavación en terreno de tránsito, con empleo de medios mecánicos, incluido carga y transporte de material resultante a vertedero o lugar de empleo, a cualquier distancia. (GOB.02.01.050)*

| Num. | Texto | Tipo | [C] | [D] | [E] | [F] | TOTAL |
|------|---------------|------|-----------|-----|-----|-----|-----------|
| 1 | Explanada A1 | | 0,000 | | | | 0,000 |
| 2 | Explanada A2 | | 0,000 | | | | 0,000 |
| 3 | Explanada A3 | | 0,000 | | | | 0,000 |
| 4 | Explanada A4 | | 0,000 | | | | 0,000 |
| 5 | Explanada A5 | | 0,000 | | | | 0,000 |
| 6 | Explanada A6 | | 0,000 | | | | 0,000 |
| 7 | Explanada A7 | | 0,000 | | | | 0,000 |
| 8 | Explanada A8 | | 0,000 | | | | 0,000 |
| 9 | Explanada B1 | | 0,000 | | | | 0,000 |
| 10 | Explanada B2 | | 931,920 | | | | 931,920 |
| 11 | Explanada B3 | | 1.380,680 | | | | 1.380,680 |
| 12 | Explanada B4 | | 0,000 | | | | 0,000 |
| 13 | Explanada B5 | | 0,000 | | | | 0,000 |
| 14 | Explanada B6 | | 0,000 | | | | 0,000 |
| 15 | Explanada B7 | | 436,090 | | | | 436,090 |
| 16 | Explanada B8 | | 0,000 | | | | 0,000 |
| 17 | Explanada B9 | | 0,000 | | | | 0,000 |
| 18 | Explanada B10 | | 0,000 | | | | 0,000 |
| 19 | Explanada B11 | | 0,000 | | | | 0,000 |
| 20 | Explanada B12 | | 0,000 | | | | 0,000 |
| 21 | Explanada B13 | | 0,000 | | | | 0,000 |
| 22 | Explanada B14 | | 0,000 | | | | 0,000 |
| 23 | Explanada B15 | | 0,000 | | | | 0,000 |
| 24 | Explanada B16 | | 0,000 | | | | 0,000 |
| 25 | Explanada C1 | | 0,000 | | | | 0,000 |
| 26 | Explanada C2 | | 0,000 | | | | 0,000 |
| 27 | Explanada C3 | | 0,000 | | | | 0,000 |
| 28 | Explanada C4 | | 0,000 | | | | 0,000 |
| 29 | Explanada C5 | | 0,000 | | | | 0,000 |
| 30 | Explanada C6 | | 0,000 | | | | 0,000 |
| 31 | Explanada C7 | | 0,000 | | | | 0,000 |
| 32 | Explanada C8 | | 0,000 | | | | 0,000 |
| 33 | Explanada C9 | | 0,000 | | | | 0,000 |
| 34 | Explanada C10 | | 0,000 | | | | 0,000 |
| 35 | Explanada C11 | | 0,000 | | | | 0,000 |
| 36 | Explanada C12 | | 0,000 | | | | 0,000 |
| 37 | Explanada C13 | | 0,000 | | | | 0,000 |
| 38 | Explanada C14 | | 0,000 | | | | 0,000 |
| 39 | Explanada C15 | | 0,000 | | | | 0,000 |
| 40 | Explanada C16 | | 0,000 | | | | 0,000 |
| 41 | Explanada C17 | | 0,000 | | | | 0,000 |
| 42 | Explanada C18 | | 0,000 | | | | 0,000 |

TOTAL MEDICIÓN 2.748,690

3 GOB0201060 M3 *Desmante o excavación en roca, con empleo de medios mecánicos (martillo picador), incluido carga y transporte de material resultante a vertedero o lugar de empleo, a cualquier distancia. (GOB.02.01.060)*

MEDICIONES

| Num. | Texto | Tipo | [C] | [D] | [E] | [F] | TOTAL |
|------|---------------|------|---------|-----|-----|-----|---------|
| 1 | Explanada A1 | | 0,000 | | | | 0,000 |
| 2 | Explanada A2 | | 0,000 | | | | 0,000 |
| 3 | Explanada A3 | | 0,000 | | | | 0,000 |
| 4 | Explanada A4 | | 0,000 | | | | 0,000 |
| 5 | Explanada A5 | | 0,000 | | | | 0,000 |
| 6 | Explanada A6 | | 0,000 | | | | 0,000 |
| 7 | Explanada A7 | | 0,000 | | | | 0,000 |
| 8 | Explanada A8 | | 0,000 | | | | 0,000 |
| 9 | Explanada B1 | | 0,000 | | | | 0,000 |
| 10 | Explanada B2 | | 399,390 | | | | 399,390 |
| 11 | Explanada B3 | | 591,720 | | | | 591,720 |
| 12 | Explanada B4 | | 0,000 | | | | 0,000 |
| 13 | Explanada B5 | | 0,000 | | | | 0,000 |
| 14 | Explanada B6 | | 70,190 | | | | 70,190 |
| 15 | Explanada B7 | | 186,890 | | | | 186,890 |
| 16 | Explanada B8 | | 0,000 | | | | 0,000 |
| 17 | Explanada B9 | | 0,000 | | | | 0,000 |
| 18 | Explanada B10 | | 0,000 | | | | 0,000 |
| 19 | Explanada B11 | | 0,000 | | | | 0,000 |
| 20 | Explanada B12 | | 0,000 | | | | 0,000 |
| 21 | Explanada B13 | | 0,000 | | | | 0,000 |
| 22 | Explanada B14 | | 0,000 | | | | 0,000 |
| 23 | Explanada B15 | | 0,000 | | | | 0,000 |
| 24 | Explanada B16 | | 0,000 | | | | 0,000 |
| 25 | Explanada C1 | | 0,000 | | | | 0,000 |
| 26 | Explanada C2 | | 0,000 | | | | 0,000 |
| 27 | Explanada C3 | | 0,000 | | | | 0,000 |
| 28 | Explanada C4 | | 0,000 | | | | 0,000 |
| 29 | Explanada C5 | | 0,000 | | | | 0,000 |
| 30 | Explanada C6 | | 0,000 | | | | 0,000 |
| 31 | Explanada C7 | | 0,000 | | | | 0,000 |
| 32 | Explanada C8 | | 53,910 | | | | 53,910 |
| 33 | Explanada C9 | | 130,820 | | | | 130,820 |
| 34 | Explanada C10 | | 422,630 | | | | 422,630 |
| 35 | Explanada C11 | | 341,070 | | | | 341,070 |
| 36 | Explanada C12 | | 84,760 | | | | 84,760 |
| 37 | Explanada C13 | | 31,470 | | | | 31,470 |
| 38 | Explanada C14 | | 363,120 | | | | 363,120 |
| 39 | Explanada C15 | | 0,000 | | | | 0,000 |
| 40 | Explanada C16 | | 0,000 | | | | 0,000 |
| 41 | Explanada C17 | | 0,000 | | | | 0,000 |
| 42 | Explanada C18 | | 0,000 | | | | 0,000 |
| 43 | | | 0,000 | | | | 0,000 |

TOTAL MEDICIÓN 2.675,970

4 PN-002 M3 *Carga y transporte de tierras sobre dumper del material procedente del acopio de obra por dentro de los terrenos del parque empresarial. El precio incluye el tiempo de espera en obra durante las operaciones de carga.*

| Num. | Texto | Tipo | [C] | [D] | [E] | [F] | TOTAL |
|------|--------------|------|---------|-----|-----|-----|---------|
| 1 | Explanada A1 | | 0,000 | | | | 0,000 |
| 2 | Explanada A2 | | 0,000 | | | | 0,000 |
| 3 | Explanada A3 | | 0,000 | | | | 0,000 |
| 4 | Explanada A4 | | 891,580 | | | | 891,580 |
| 5 | Explanada A5 | | 849,990 | | | | 849,990 |
| 6 | Explanada A6 | | 487,710 | | | | 487,710 |
| 7 | Explanada A7 | | 0,000 | | | | 0,000 |



MEDICIONES

| NUM. | CÓDIGO | UM | DESCRIPCIÓN | [C] | [D] | [E] | [F] | TOTAL |
|------|---------------|----|-------------|-----------|-----|-----|-----|-----------|
| 8 | Explanada A8 | | | 0,000 | | | | 0,000 |
| 9 | Explanada B1 | | | 0,000 | | | | 0,000 |
| 10 | Explanada B2 | | | 0,000 | | | | 0,000 |
| 11 | Explanada B3 | | | 0,000 | | | | 0,000 |
| 12 | Explanada B4 | | | 0,000 | | | | 0,000 |
| 13 | Explanada B5 | | | 0,000 | | | | 0,000 |
| 14 | Explanada B6 | | | 0,000 | | | | 0,000 |
| 15 | Explanada B7 | | | 0,000 | | | | 0,000 |
| 16 | Explanada B8 | | | 0,000 | | | | 0,000 |
| 17 | Explanada B9 | | | 0,000 | | | | 0,000 |
| 18 | Explanada B10 | | | 0,000 | | | | 0,000 |
| 19 | Explanada B11 | | | 0,000 | | | | 0,000 |
| 20 | Explanada B12 | | | 0,000 | | | | 0,000 |
| 21 | Explanada B13 | | | 0,000 | | | | 0,000 |
| 22 | Explanada B14 | | | 0,000 | | | | 0,000 |
| 23 | Explanada B15 | | | 0,000 | | | | 0,000 |
| 24 | Explanada B16 | | | 0,000 | | | | 0,000 |
| 25 | Explanada C1 | | | 0,000 | | | | 0,000 |
| 26 | Explanada C2 | | | 0,000 | | | | 0,000 |
| 27 | Explanada C3 | | | 0,000 | | | | 0,000 |
| 28 | Explanada C4 | | | 0,000 | | | | 0,000 |
| 29 | Explanada C5 | | | 0,000 | | | | 0,000 |
| 30 | Explanada C6 | | | 0,000 | | | | 0,000 |
| 31 | Explanada C7 | | | 0,000 | | | | 0,000 |
| 32 | Explanada C8 | | | 0,000 | | | | 0,000 |
| 33 | Explanada C9 | | | 0,000 | | | | 0,000 |
| 34 | Explanada C10 | | | 0,000 | | | | 0,000 |
| 35 | Explanada C11 | | | 0,000 | | | | 0,000 |
| 36 | Explanada C12 | | | 0,000 | | | | 0,000 |
| 37 | Explanada C13 | | | 0,000 | | | | 0,000 |
| 38 | Explanada C14 | | | 0,000 | | | | 0,000 |
| 39 | Explanada C15 | | | 1.324,620 | | | | 1.324,620 |
| 40 | Explanada C16 | | | 776,460 | | | | 776,460 |
| 41 | Explanada C17 | | | 1.718,010 | | | | 1.718,010 |
| 42 | Explanada C18 | | | 1.964,740 | | | | 1.964,740 |

TOTAL MEDICIÓN **8.013,110**

5 GOB0201300 M3 *Precorte para taludes en roca para cualquier inclinación del talud (incluso escalonado en cimientos en roca), con taladro, incluida ejecución de taladros, regularización o saneo tras realizar el precorte, i/carga y transporte a lugar de de empleo o vertedero a cualquier distancia. (GOB.02.01.300)*

| Num. | Texto | Tipo | [C] | [D] | [E] | [F] | TOTAL |
|------|-----------------------|------|---------|-----|-----|-----|---------|
| 1 | Banqueta explanada B4 | | 181,220 | | | | 181,220 |

TOTAL MEDICIÓN **181,220**

6 GOB0201070 M3 *Desmorte o excavación en roca, con empleo de medios mecánicos y explosivos, incluido carga y transporte de material resultante a vertedero o lugar de empleo, a cualquier distancia. (GOB.02.01.070)*

| Num. | Texto | Tipo | [C] | [D] | [E] | [F] | TOTAL |
|------|-----------------------|------|---------|-------|-----|-----|---------|
| 1 | Banqueta Explanada B4 | | 631,400 | 1,500 | | | 947,100 |

TOTAL MEDICIÓN **947,100**

Obra 00 **PRESUPUESTO XESTUR FASE C**
Capítulo 02 **MOVIMIENTO DE TIERRAS**
Subcapítulo 02 **DESMONTES**
Título 4 03 **APARCAMIENTO**

MEDICIONES

| NUM. | CÓDIGO | UM | DESCRIPCIÓN |
|------|--------|----|---|
| 1 | PN-002 | M3 | <i>Carga y transporte de tierras sobre dumper del material procedente del acopio de obra por dentro de los terrenos del parque empresarial. El precio incluye el tiempo de espera en obra durante las operaciones de carga.</i> |

| Num. | Texto | Tipo | [C] | [D] | [E] | [F] | TOTAL |
|-----------------------|---------|------|------------|-----|-----|-----|-------------------|
| 1 | Parking | | 59.205,920 | | | | 59.205,920 |
| TOTAL MEDICIÓN | | | | | | | 59.205,920 |

Obra 00 **PRESUPUESTO XESTUR FASE C**
Capítulo 03 **FIRMES Y PAVIMENTOS**
Subcapítulo 01 **VIALES**

| NUM. | CÓDIGO | UM | DESCRIPCIÓN |
|------|------------|----|---|
| 1 | GOB0504160 | T | <i>Hormigón bituminoso en caliente AC 22 surf 50/70 D (antigua D-20), fabricado, extendido y compactado, incluso filler de aportación, excepto betún. (GOB.05.04.160)</i> |

| Num. | Texto | Tipo | [C] | [D] | [E] | [F] | TOTAL |
|------|-------------------------|------|---------|-------|-----|-----|-----------|
| 1 | Eje 1 Vial exterior | | 210,000 | 2,450 | | | 514,500 |
| 2 | Eje 2 Vial interior | | 461,420 | 2,450 | | | 1.130,479 |
| 3 | Eje 3 Vial secundario 1 | | 59,890 | 2,450 | | | 146,731 |
| 4 | Eje 4 Vial secundario 2 | | 46,610 | 2,450 | | | 114,195 |
| 5 | Eje 5 Vial exterior 1 | | 193,870 | 2,450 | | | 474,982 |

TOTAL MEDICIÓN **2.380,887**

2 GOB0504100 T *Hormigón bituminoso en caliente AC 32 base 50/70 G (antigua G-25), fabricado, extendido y compactado, incluso filler de aportación, excepto betún. (GOB.05.04.100)*

| Num. | Texto | Tipo | [C] | [D] | [E] | [F] | TOTAL |
|------|-------------------------|------|---------|-------|-----|-----|-----------|
| 1 | Eje 1 Vial exterior | | 326,200 | 2,350 | | | 766,570 |
| 2 | Eje 2 Vial interior | | 609,620 | 2,350 | | | 1.432,607 |
| 3 | Eje 3 Vial secundario 1 | | 83,260 | 2,350 | | | 195,661 |
| 4 | Eje 4 Vial secundario 2 | | 68,140 | 2,350 | | | 160,129 |
| 5 | Eje 5 Vial exterior 1 | | 461,550 | 2,350 | | | 1.084,643 |

TOTAL MEDICIÓN **3.639,610**

3 GOB0504320 T *Betún asfáltico 50/70, empleado en la fabricación de hormigones bituminosos en caliente, puesto a pie de obra o planta. (GOB.05.04.320)*

| Num. | Texto | Tipo | [C] | [D] | [E] | [F] | TOTAL |
|------|-------------------------|------|-----------|-----------|-------|-------|---------|
| 1 | Eje 1 Vial exterior | | 514,500 | 766,570 | 0,050 | 1,000 | 64,054 |
| 2 | Eje 2 Vial Interior | | 1.130,480 | 1.432,610 | 0,050 | 1,000 | 128,155 |
| 3 | Eje 3 Vial secundario 1 | | 146,730 | 195,660 | 0,050 | 1,000 | 17,120 |
| 4 | Eje 4 Vial Secundario 2 | | 114,200 | 160,130 | 0,050 | 1,000 | 13,717 |
| 5 | Eje 5 Vial exterior 1 | | 474,980 | 1.084,640 | 0,050 | 1,000 | 77,981 |

TOTAL MEDICIÓN **301,027**

4 GOB0503010 T *Emulsión asfáltica C60B3 ADH en riegos de adherencia (antigua ECR-1), incluso barrido y preparación de la superficie, totalmente terminado. (GOB.05.03.010)*

| Num. | Texto | Tipo | [C] | [D] | [E] | [F] | TOTAL |
|------|-------------------------|------|-----------|-------|-------|-------|-------|
| 1 | Eje 1 Vial exterior | | 3.536,620 | 0,500 | 0,001 | 1,000 | 1,768 |
| 2 | Eje 2 Vial interior | | 6.140,750 | 0,500 | 0,001 | 1,000 | 3,070 |
| 3 | Eje 3 Vial secundario 1 | | 951,650 | 0,500 | 0,001 | 1,000 | 0,476 |



MEDICIONES

| | | | | | | |
|---|-------------------------|-----------|-------|-------|-------|-------|
| 4 | Eje 4 Vial secundario 2 | 681,340 | 0,500 | 0,001 | 1,000 | 0,341 |
| 5 | Eje 5 Vial exterior 1 | 4.617,680 | 0,500 | 0,001 | 1,000 | 2,309 |

TOTAL MEDICIÓN **7,964**

5 GOB0503040 T Emulsión asfáltica C50BF4 IMP en riegos de imprimación (antigua ECI), incluso barrido y preparación de la superficie, totalmente terminado. (GOB.05.03.040)

| Num. | Texto | Tipo | [C] | [D] | [E] | [F] | TOTAL |
|------|-------------------------|------|-----------|-------|-------|-------|-------|
| 1 | Eje 1 Vial exterior | | 3.536,620 | 1,500 | 0,001 | 1,000 | 5,305 |
| 2 | Eje 2 Vial interior | | 6.140,750 | 1,500 | 0,001 | 1,000 | 9,211 |
| 3 | Eje 3 Vial secundario 1 | | 951,650 | 1,500 | 0,001 | 1,000 | 1,427 |
| 4 | Eje 4 Vial secundario 2 | | 681,330 | 1,500 | 0,001 | 1,000 | 1,022 |
| 5 | Eje 5 Vial exterior 1 | | 4.617,680 | 1,500 | 0,001 | 1,000 | 6,927 |

TOTAL MEDICIÓN **23,892**

6 GOB0502020 M3 Zahorra natural, huso ZA - 0/32 puesta en obra, extendido, humectación y compactación, incluso preparación de la superficie de asiento. (GOB.05.02.020)

| Num. | Texto | Tipo | [C] | [D] | [E] | [F] | TOTAL |
|------|-------------------------|------|-----------|-------|-----|-----|-----------|
| 1 | Eje 1 Vial exterior | | 1.443,930 | | | | 1.443,930 |
| 2 | Eje 2 Vial interior | | 3.032,750 | | | | 3.032,750 |
| 3 | Eje 3 Vial secundario 1 | | 391,600 | | | | 391,600 |
| 4 | Eje 4 Vial secundario 2 | | 305,440 | | | | 305,440 |
| 5 | Eje 5 Vial exterior 1 | | 1.751,590 | 0,000 | | | 0,000 |

TOTAL MEDICIÓN **5.173,720**

7 PNU-05 M3 Hormigón HM-20/P/45/I colocado en aparcamientos, incluso p.p. de mallazo refuerzo en entrada a parcelas, formación de juntas, completamente ejecutado con acabado fratasado.

| Num. | Texto | Tipo | [C] | [D] | [E] | [F] | TOTAL |
|------|-------------------------|------|---------|-----|-----|-----|---------|
| 1 | Eje 1 Vial exterior | | 148,000 | | | | 148,000 |
| 2 | Eje 2 Vial interior | | 352,770 | | | | 352,770 |
| 3 | Eje 3 Vial secundario 1 | | 40,780 | | | | 40,780 |
| 4 | Eje 4 Vial secundario 2 | | 28,500 | | | | 28,500 |
| 5 | Eje 5 Vial exterior 1 | | 83,490 | | | | 83,490 |

TOTAL MEDICIÓN **653,540**

8 PN-01 M2 Pavimento transitable de losa cesped (35%) y de cesped (65%), incluso 25 cm de zahorra de asiento con losa cesped prefabricada de 60x40x10 gris, con relleno de huecos con tierra vegetal seleccionada.

| Num. | Texto | Tipo | [C] | [D] | [E] | [F] | TOTAL |
|------|-------------------|------|---------|-----|-----|-----|---------|
| 1 | Aparcamiento este | | 989,530 | | | | 989,530 |

TOTAL MEDICIÓN **989,530**

9 GOB0202150 M3 Relleno localizado bajo acera con suelos seleccionados procedentes de excavación o acopio, incluso transporte, extendido, humectación y compactación. (GOB.02.02.150)

| Num. | Texto | Tipo | [C] | [D] | [E] | [F] | TOTAL |
|------|-------------------------|------|-----------|-------|-----|-----|-----------|
| 1 | Eje 1 Vial exterior | | 867,990 | | | | 867,990 |
| 2 | Eje 2 Vial interior | | 1.585,400 | | | | 1.585,400 |
| 3 | Eje 3 Vial secundario 1 | | 208,960 | | | | 208,960 |
| 4 | Eje 4 Vial secundario 2 | | 122,540 | | | | 122,540 |
| 5 | Eje 5 Vial exterior 1 | | 774,480 | 0,000 | | | 0,000 |

TOTAL MEDICIÓN **2.784,890**

MEDICIONES

10 PNU-04 M3 Hormigón HM-20/P/45/I colocado en aceras con un espesor de 15 cm, incluso p.p. de mallazo refuerzo en entrada a parcelas, formación de juntas, completamente ejecutado con acabado fratasado.

| Num. | Texto | Tipo | [C] | [D] | [E] | [F] | TOTAL |
|------|-------------------------|------|---------|-------|-----|-----|--------|
| 1 | Eje 1 Vial exterior | | 318,660 | 0,150 | | | 47,799 |
| 2 | Eje 2 Vial interior | | 582,170 | 0,150 | | | 87,326 |
| 3 | Eje 3 Vial secundario 1 | | 76,590 | 0,150 | | | 11,489 |
| 4 | Eje 4 Vial secundario 2 | | 44,830 | 0,150 | | | 6,725 |
| 5 | Eje 5 Vial exterior 1 | | 284,280 | 0,150 | | | 42,642 |

TOTAL MEDICIÓN **195,981**

11 GUR0101061 m Bordillo recto de hormigón, 15x25 cm de sección, longitud libre entre 50 y 100 cm, aristas redondeadas de 1 cm de radio, caras vistas y cantos aserrados, sobre cama de asiento de hormigón HM-20 de 10cm de espesor, incluso rejuntado, limpieza y excavación previa de la caja. (GUR.01.01.061)

| Num. | Texto | Tipo | [C] | [D] | [E] | [F] | TOTAL |
|------|----------|------|-----------|-----|-----|-----|-----------|
| 1 | Bordillo | | 3.652,000 | | | | 3.652,000 |

TOTAL MEDICIÓN **3.652,000**

12 GUR0101100 M2 Pavimento de baldosa táctil de botones o rayada de color 40x40, provista de 64 botones troncoconicos por pieza con una altura de boton de 40mm, sobre solera de hormigón HM-20 de 20cm de espesor y posterior rejuntado con lechada de cemento. Totalmente terminado. Dando cumplimiento en todo caso a la orden TMA/851/2021. (GUR.01.01.100)

| Num. | Texto | Tipo | [C] | [D] | [E] | [F] | TOTAL |
|------|---------|------|---------|-----|-----|-----|---------|
| 1 | Pavinci | | 238,350 | | | | 238,350 |

TOTAL MEDICIÓN **238,350**

Obra 00 PRESUPUESTO XESTUR FASE C
Capítulo 03 FIRMES Y PAVIMENTOS
Subcapítulo 02 ACCESO PEATONAL

NUM. CÓDIGO UM DESCRIPCIÓN

1 GUR0101040 M2 Pavimento continuo de hormigón coloreado HF-3.5 de central, color a elegir por la dirección de obra, fabricado con árido tamaño máximo 12 mm., cemento de bajo calor de hidratación y una dotación de pigmentos del 3,5% en peso sobre cemento (pigmento Bayferrox 960 o equivalente), colocado en capa uniforme de 18 cm. de espesor, incluso ejecución de tramo de prueba a aprobar por la Dirección de Obra, malla electrosoldada 15x15 Ø10 B500S de refuerzo, extendido, compactado, vibrado, regleado, curado con producto filmógeno, estriado o ranurado y p.p. de juntas. (GUR.01.01.040)

| Num. | Texto | Tipo | [C] | [D] | [E] | [F] | TOTAL |
|------|-------------------------|------|---------|-------|-----|-----|---------|
| 1 | Zona peatona Fase C-V08 | | 658,240 | 0,180 | | | 118,483 |

TOTAL MEDICIÓN **118,483**

Obra 00 PRESUPUESTO XESTUR FASE C
Capítulo 03 FIRMES Y PAVIMENTOS
Subcapítulo 03 APARCAMIENTO

NUM. CÓDIGO UM DESCRIPCIÓN

1 GOB0504160 T Hormigón bituminoso en caliente AC 22 surf 50/70 D (antigua D-20), fabricado, extendido y compactado, incluso filler de aportación, excepto betún. (GOB.05.04.160)

| Num. | Texto | Tipo | [C] | [D] | [E] | [F] | TOTAL |
|------|--------|------|---------|-------|-----|-----|-----------|
| 1 | Paking | | 601,100 | 2,450 | | | 1.472,695 |



MEDICIONES

TOTAL MEDICIÓN

1.472,695

2 GOB0504100 T Hormigón bituminoso en caliente AC 32 base 50/70 G (antigua G-25), fabricado, extendido y compactado, incluso filler de aportación, excepto betún. (GOB.05.04.100)

| Num. | Texto | Tipo | [C] | [D] | [E] | [F] | TOTAL |
|------|---------|------|-----------|-------|-----|-----|-----------|
| 1 | Parking | | 1.202,200 | 2,350 | | | 2.825,170 |

TOTAL MEDICIÓN

2.825,170

3 GOB0504320 T Betún asfáltico 50/70, empleado en la fabricación de hormigones bituminosos en caliente, puesto a pie de obra o planta. (GOB.05.04.320)

| Num. | Texto | Tipo | [C] | [D] | [E] | [F] | TOTAL |
|------|---------|------|-----------|-----------|-------|-------|---------|
| 1 | Parking | | 1.472,700 | 2.825,170 | 0,050 | 1,000 | 214,894 |

TOTAL MEDICIÓN

214,894

4 GOB0503010 T Emulsión asfáltica C60B3 ADH en riegos de adherencia (antigua ECR-1), incluso barrido y preparación de la superficie, totalmente terminado. (GOB.05.03.010)

| Num. | Texto | Tipo | [C] | [D] | [E] | [F] | TOTAL |
|------|---------|------|------------|-------|-------|-----|-------|
| 1 | Parking | | 12.020,000 | 0,500 | 0,001 | | 6,010 |

TOTAL MEDICIÓN

6,010

5 GOB0503040 T Emulsión asfáltica C50BF4 IMP en riegos de imprimación (antigua ECI), incluso barrido y preparación de la superficie, totalmente terminado. (GOB.05.03.040)

| Num. | Texto | Tipo | [C] | [D] | [E] | [F] | TOTAL |
|------|---------|------|------------|-------|-------|-----|--------|
| 1 | Parking | | 12.020,200 | 1,500 | 0,001 | | 18,030 |

TOTAL MEDICIÓN

18,030

6 GOB0502020 M3 Zahorra natural, huso ZA - 0/32 puesta en obra, extendido, humectación y compactación, incluso preparación de la superficie de asiento. (GOB.05.02.020)

| Num. | Texto | Tipo | [C] | [D] | [E] | [F] | TOTAL |
|------|---------|------|------------|-------|-----|-----|-----------|
| 1 | Parking | | 12.020,000 | 0,200 | | | 2.404,000 |

TOTAL MEDICIÓN

2.404,000

| Obra | 00 | PRESUPUESTO XESTUR FASE C |
|-------------|----|---------------------------|
| Capítulo | 04 | ESTRUCTURAS |
| Subcapítulo | 01 | ESCALERA PEATONAL |

| NUM. | CÓDIGO | UM | DESCRIPCIÓN |
|------|------------|----|---|
| 1 | GOB0602090 | M3 | Hormigón de limpieza HL-150, vertido, vibrado y colocado, totalmente terminado. (GOB.06.02.090) |

| Num. | Texto | Tipo | [C] | [D] | [E] | [F] | TOTAL |
|------|-------------------|------|---------|-------|-------|-----|--------|
| 1 | Escalera peatonal | | 134,730 | 0,100 | 1,000 | | 13,473 |

TOTAL MEDICIÓN

13,473

2 GOB0602040 M3 Hormigón para armar HA-30 en alzados, vertido, vibrado y colocado, incluso bomba/bombeo, totalmente terminado. (GOB.06.02.040)

| Num. | Texto | Tipo | [C] | [D] | [E] | [F] | TOTAL |
|------|---------|------|-------|-------|-------|-----|-------|
| 1 | Alzados | | 9,090 | 0,200 | 2,000 | | 3,636 |

MEDICIONES

TOTAL MEDICIÓN

3,636

3 GOB0602050 M3 Hormigón para armar HA-30 en cimentaciones, vertido, vibrado y colocado, totalmente terminado. (GOB.06.02.050)

| Num. | Texto | Tipo | [C] | [D] | [E] | [F] | TOTAL |
|------|-----------------|------|---------|-------|-----|-----|--------|
| 1 | Planta escalera | | 7,110 | 6,600 | | | 46,926 |
| 2 | Losa | | 125,540 | 0,400 | | | 50,216 |

TOTAL MEDICIÓN

97,142

4 GOB0602130 M2 Encofrado para paramentos vistos planos y posterior desencofrado, incluso limpieza, humedecido, aplicación de desencofrante, p.p. de elementos complementarios para su estabilidad y adecuada ejecución. (GOB.06.02.130)

| Num. | Texto | Tipo | [C] | [D] | [E] | [F] | TOTAL |
|------|---------|------|--------|-------|-------|-------|---------|
| 1 | Alzados | | 18,180 | | | | 18,180 |
| 2 | Planta | | 16,000 | 3,000 | 2,880 | 7,210 | 996,710 |
| 3 | Losa | | 8,740 | | | | 8,740 |

TOTAL MEDICIÓN

1.023,630

5 GOB0602160 Kg Acero en barras corrugadas B500S colocado en armaduras pasivas, incluso corte y doblado, colocación, solapes, despuntes y p.p. de atado con alambre recocido y separadores. (GOB.06.02.160)

| Num. | Texto | Tipo | [C] | [D] | [E] | [F] | TOTAL |
|------|------------------|------|-----------|-----|-----|-----|-----------|
| 1 | Aramado escalera | | 1.200,000 | | | | 1.200,000 |

TOTAL MEDICIÓN

1.200,000

6 GOB0606020 M2 Capa de impermeabilización en trasdós de escalera, incluida colocación de lámina drenante y geotextil, incluso limpieza, dos capas de mastic bituminoso y riego silíceo, totalmente terminado. (GOB.06.06.020)

| Num. | Texto | Tipo | [C] | [D] | [E] | [F] | TOTAL |
|------|-----------------|------|---------|-----|-----|-----|---------|
| 1 | Planta escalera | | 134,730 | | | | 134,730 |

TOTAL MEDICIÓN

134,730

7 GUR0201020 m Barandilla en forma recta, de 90 cm de altura, formada por: bastidor compuesto de barandal superior e inferior de tubo cuadrado de perfil hueco de acero galvanizado laminado en frío de 20x20x1.5 mm y montantes de cuadrado de perfil macizo de acero galvanizado en caliente de 12x12 mm con una separación de 150 cm entre sí; entrepaño para relleno de los huecos del bastidor compuesto de barotes verticales de cuadrado de perfil macizo de acero galvanizado laminado de 12x12 mm, fijada mediante anclaje metálico atornillado. Totalmente colocada según Instrucción 3/2021 para el diseño de sendas peonís-ciclistas en estradas de titularidad da Comunidade Autónoma de Galicia. (GUR.02.01.020)

| Num. | Texto | Tipo | [C] | [D] | [E] | [F] | TOTAL |
|------|------------------|------|--------|-----|-----|-----|--------|
| 1 | Margen derecha | | 20,000 | | | | 20,000 |
| 2 | Margen izquierda | | 20,000 | | | | 20,000 |
| 3 | Zona central | | 20,000 | | | | 20,000 |

TOTAL MEDICIÓN

60,000

| Obra | 00 | PRESUPUESTO XESTUR FASE C |
|-------------|----|---------------------------|
| Capítulo | 04 | ESTRUCTURAS |
| Subcapítulo | 02 | RE-PIE DE ESCOLLERA |

| NUM. | CÓDIGO | UM | DESCRIPCIÓN |
|------|------------|----|--|
| 1 | GOB0204220 | M3 | Muro de escollera colocada con bloques de 300kg a 1000kg (huso HMB 300/1000 conforme a UNE EN 13383-1 o equivalente), incluso relleno del trasdós con material filtrante, incluso suministro y preparación de la superficie de asiento, perfectamente alineado y aplomado, totalmente terminado. Segun sección tipo 1 de |



MEDICIONES

escollera de planos. (GOB.02.04.220)

| Num. | Texto | Tipo | [C] | [D] | [E] | [F] | TOTAL |
|-----------------------|----------------------------|------|-------|---------|-----|-----|----------------|
| 1 | Explanada B1,B2,B3,B4 STE1 | | 3,200 | 237,500 | | | 760,000 |
| TOTAL MEDICIÓN | | | | | | | 760,000 |

2 GOB0204230 M3 Muro de escollera colocada con bloques de 1000kg a 3000kg (huso HMB 1000/3000 conforme a UNE EN 13383-1 o equivalente), incluso relleno del trasdós con material filtrante, incluso suministro y preparación de la superficie de asiento, perfectamente alineado y aplomado, totalmente terminado. Según sección tipo 2 de escollera de planos. (GOB.02.04.230)

| Num. | Texto | Tipo | [C] | [D] | [E] | [F] | TOTAL |
|-----------------------|-------------------|------|-------|---------|-----|-----|----------------|
| 1 | Explanada B4 STE2 | | 6,510 | 104,500 | | | 680,295 |
| TOTAL MEDICIÓN | | | | | | | 680,295 |

| | | |
|--------------------|-----------|----------------------------------|
| Obra | 00 | PRESUPUESTO XESTUR FASE C |
| Capítulo | 05 | SERVICIOS URBANOS |
| Subcapítulo | 01 | RED DE PLUVIALES |

| NUM. | CÓDIGO | UM | DESCRIPCIÓN |
|------|------------|----|--|
| 1 | GOB0201100 | M3 | Excavación en zanja en terreno de tránsito, por medios mecánicos, con agotamiento de aguas, p.p. de entibación y medios auxiliares, incluido carga y transporte de material resultante a vertedero o lugar de empleo, a cualquier distancia. (GOB.02.01.100) |

| Num. | Texto | Tipo | [C] | [D] | [E] | [F] | TOTAL |
|-----------------------|--------------|------|-----------|-----|-----|-----|------------------|
| 1 | CPV-P4-P5-P6 | | 5.044,300 | | | | 5.044,300 |
| TOTAL MEDICIÓN | | | | | | | 5.044,300 |

2 GOB0201110 M3 Excavación en zanja en roca, por medios mecánicos (martillo picador), con agotamiento de aguas, p.p. de entibación y medios auxiliares, incluido carga y transporte de material resultante a vertedero o lugar de empleo, a cualquier distancia. (GOB.02.01.110)

| Num. | Texto | Tipo | [C] | [D] | [E] | [F] | TOTAL |
|-----------------------|--------------|------|---------|-----|-----|-----|----------------|
| 1 | CPV-P4-P5-P6 | | 455,340 | | | | 455,340 |
| TOTAL MEDICIÓN | | | | | | | 455,340 |

3 GOB0202200 M3 Relleno localizado en zanjas con suelos seleccionados procedentes de excavación o acopio, mediante medios mecánicos, incluso transporte, extendido, humectación y compactación. (GOB.02.02.200)

| Num. | Texto | Tipo | [C] | [D] | [E] | [F] | TOTAL |
|-----------------------|--------------|------|-----------|-----|-----|-----|------------------|
| 1 | CPV-P4-P5-P6 | | 2.791,910 | | | | 2.791,910 |
| TOTAL MEDICIÓN | | | | | | | 2.791,910 |

4 PNU-002 M3 Relleno localizado en zanjas con suelos adcaudos procedentes de excavación o acopio, mediante medios mecánicos, incluso transporte, extendido, humectación y compactación. (GOB.02.02.200)

| Num. | Texto | Tipo | [C] | [D] | [E] | [F] | TOTAL |
|-----------------------|--------------|------|-----------|-----|-----|-----|------------------|
| 1 | CPV-P4-P5-P6 | | 2.725,750 | | | | 2.725,750 |
| TOTAL MEDICIÓN | | | | | | | 2.725,750 |

5 GOB0404020 Ud Pozo de registro Ø=100 cm para tubos hasta Ø=600, profundidad hasta 2,5 m, para canalizaciones hasta Ø=600 mm, formado por solera de hormigón HM-20 de 20 cm de espesor, arcos y conos de reducción prefabricados de hormigón, marco y tapa de fundición clase D=400, incluso excavación y relleno de trasdós, sellado de juntas, recibido de pates y marco, y puesta a cota con HM-20 totalmente terminado. (GOB.04.04.020)

MEDICIONES

| Num. | Texto | Tipo | [C] | [D] | [E] | [F] | TOTAL |
|------|-------------------------------|------|-------|-----|-----|-----|-------|
| 1 | Colector 8 (P1) | | 1,000 | | | | 1,000 |
| 2 | Colector 9 (P1,P10,P11) | | 3,000 | | | | 3,000 |
| 3 | Colector 10 (P1, P2-C) | | 2,000 | | | | 2,000 |
| 4 | Colector 11 (P1, P12,P26,P27) | | 4,000 | | | | 4,000 |

TOTAL MEDICIÓN 10,000

6 PNP-01 Ud Pozo de registro con resalto Ø=100 cm para tubos hasta Ø=600, profundidad hasta 4 m, para canalizaciones hasta Ø=600 mm, formado por solera de hormigón HM-20 de 20 cm de espesor, arcos y conos de reducción prefabricados de hormigón, marco y tapa de fundición clase D=400, incluso excavación y relleno de trasdós, sellado de juntas, preparación de resalto, recibido de pates y marco, y puesta a cota con HM-20 totalmente terminado. (GOB.04.04.020)

| Num. | Texto | Tipo | [C] | [D] | [E] | [F] | TOTAL |
|------|--|------|--------|-----|-----|-----|--------|
| 1 | Colector 9 (P2,P3,P4,P5,P6,P7,P8,P9,P12,P13,P14,P15) | | 12,000 | | | | 12,000 |
| 2 | Colector 11(P2,P3,P4,P5,P6,P7,P8,P9,P10,P11,P13,P14,P15,P16,P17,P18,P19,P20,P21,P22,P23,P24,P25) | | 23,000 | | | | 23,000 |

TOTAL MEDICIÓN 35,000

7 GOB0404110 Ud Puesta a cota de pozo con hormigón HM-20, incluido corte con sierra y demolición del firme existente, totalmente terminado. (GOB.04.04.110)

| Num. | Texto | Tipo | [C] | [D] | [E] | [F] | TOTAL |
|------|-------------------------------------|------|--------|-----|-----|-----|--------|
| 1 | Eje 5 eje exterior (Colector 6 y 7) | | 9,000 | | | | 9,000 |
| 2 | Eje 1 Eje exterior (Colector 8) | | 12,000 | | | | 12,000 |

TOTAL MEDICIÓN 21,000

8 GOB0403290 m Tubo de PVC corrugado Ø= 400 mm doble pared SN-8, para red de pluviales, con unión por junta elástica, sobre cama de arena de 10 cm de espesor nivelada y compactada, incluido suministro, transporte a obra, material auxiliar, colocación y cinta señalizadora, totalmente terminado(excluido excavación y relleno). (GOB.04.03.290)

| Num. | Texto | Tipo | [C] | [D] | [E] | [F] | TOTAL |
|------|-----------------|------|-----------|-----|-----|-----|-----------|
| 1 | Tubo PVC 400 mm | | 1.155,940 | | | | 1.155,940 |

TOTAL MEDICIÓN 1.155,940

9 GOB0406030 m Tubo de acometida de PVC Ø 200 mm SN4 formado, incluso preparación de la superficie de asiento, material filtrante y geotextil de protección, así como cinta señalizadora, totalmente terminado(excluida excavación y relleno). (GOB.04.06.030)

| Num. | Texto | Tipo | [C] | [D] | [E] | [F] | TOTAL |
|------|----------------|------|---------|-----|-----|-----|---------|
| 1 | Parcelas A,B,C | | 935,870 | | | | 935,870 |
| 2 | Sumideros | | 793,480 | | | | 793,480 |

TOTAL MEDICIÓN 1.729,350

10 GOB0404040 Ud Arqueta prefabricada de hormigón, de dimensiones interiores 50x50 < 150cm, con tapa y solera de 20 cm, incluso excavación, relleno de trasdós, juntas de estanqueidad y material de sellado, totalmente terminada. (GOB.04.04.040)

| Num. | Texto | Tipo | [C] | [D] | [E] | [F] | TOTAL |
|------|--------------------------------------|------|--------|-----|-----|-----|--------|
| 1 | Arquetas acometidas explanadas A,B,C | | 64,000 | | | | 64,000 |



MEDICIONESTOTAL MEDICIÓN **64,000**

- 11 PNU-06 Ud *Arqueta prefabricada de hormigón,de dimensiones interiores 50x50 >150cm, con tapa y solera de 20 cm, incluso excavación, relleno de trasdós, juntas de estanqueidad y material de sellado, totalmente terminada. (GOB.04.04.04)*

| Num. Texto | Tipo | [C] | [D] | [E] | [F] | TOTAL |
|--------------------------|------|-------|-----|-----|-----|-------|
| 1 Explanadas B1,B2,B3,B4 | | 5,000 | | | | 5,000 |

TOTAL MEDICIÓN **5,000**

- 12 GOB0404010 Ud *Sumidero clase D=400, de dimensiones interiores 0,50 x 0,30 m, incluso apertura de hueco, relleno de trasdós compactado (incluido material), juntas de estanqueidad, material de sellado, rejilla de fundición abatible, p.p. de tubería Ø=200 mm, piezas especiales de conexión y puesta a cota con HM-20,totalmente colocado y terminado según normas UNE EN 124 o equivalente. (GOB.04.04.010)*

| Num. Texto | Tipo | [C] | [D] | [E] | [F] | TOTAL |
|-----------------------|------|---------|-----|-----|-----|---------|
| 1 Sumideros pluviales | | 102,000 | | | | 102,000 |

TOTAL MEDICIÓN **102,000**

| Obra | 00 | PRESUPUESTO XESTUR FASE C |
|-------------|----|---------------------------|
| Capítulo | 05 | SERVICIOS URBANOS |
| Subcapítulo | 02 | RED DE SANEAMIENTO |

| NUM. | CÓDIGO | UM | DESCRIPCIÓN |
|------|------------|----|---|
| 1 | GOB0201100 | M3 | <i>Excavación en zanja en terreno de tránsito, por medios mecánicos, con agotamiento de aguas, p.p. de entibación y medios auxiliares, incluido carga y transporte de material resultante a vertedero o lugar de empleo, a cualquier distancia. (GOB.02.01.100)</i> |

| Num. Texto | Tipo | [C] | [D] | [E] | [F] | TOTAL |
|----------------|------|-----------|-----|-----|-----|-----------|
| 1 CRS-P1-P2-P3 | | 2.770,380 | | | | 2.770,380 |

TOTAL MEDICIÓN **2.770,380**

- 2 GOB0201110 M3 *Excavación en zanja en roca, por medios mecánicos (martillo picador), con agotamiento de aguas, p.p. de entibación y medios auxiliares, incluido carga y transporte de material resultante a vertedero o lugar de empleo, a cualquier distancia. (GOB.02.01.110)*

| Num. Texto | Tipo | [C] | [D] | [E] | [F] | TOTAL |
|----------------|------|---------|-----|-----|-----|---------|
| 1 CRS-P1-P2-P3 | | 247,860 | | | | 247,860 |

TOTAL MEDICIÓN **247,860**

- 3 GOB0202200 M3 *Relleno localizado en zanjas con suelos seleccionados procedentes de excavación o acopio, mediante medios mecánicos, incluso transporte, extendido, humectación y compactación. (GOB.02.02.200)*

| Num. Texto | Tipo | [C] | [D] | [E] | [F] | TOTAL |
|----------------|------|-----------|-----|-----|-----|-----------|
| 1 CRS-P1-P2-P3 | | 1.555,040 | | | | 1.555,040 |

TOTAL MEDICIÓN **1.555,040**

- 4 PNU-002 M3 *Relleno localizado en zanjas con suelos adcaudos procedentes de excavación o acopio, mediante medios mecánicos, incluso transporte, extendido, humectación y compactación. (GOB.02.02.200)*

| Num. Texto | Tipo | [C] | [D] | [E] | [F] | TOTAL |
|----------------|------|-----------|-----|-----|-----|-----------|
| 1 CRS-P1-P2-P3 | | 1.523,570 | | | | 1.523,570 |

TOTAL MEDICIÓN **1.523,570****MEDICIONES**

- 5 GOB0404020 Ud *Pozo de registro Ø=100 cm para tubos hasta Ø=600, profundidad hasta 2,5 m, para canalizaciones hasta Ø=600 mm , formado por solera de hormigón HM-20 de 20 cm de espesor, arcos y conos de reducción prefabricados de hormigón, marco y tapa de fundición clase D=400, incluso excavación y relleno de trasdós, sellado de juntas, recibido de pates y marco, y puesta a cota con HM-20 totalmente terminado. (GOB.04.04.020)*

| Num. Texto | Tipo | [C] | [D] | [E] | [F] | TOTAL |
|-------------------------------|------|-------|-----|-----|-----|-------|
| 1 Colector 17 (P1,P5,P7) | | 3,000 | | | | 3,000 |
| 2 Colector 18 (P1,P8,P11,P22) | | 4,000 | | | | 4,000 |

TOTAL MEDICIÓN **7,000**

- 6 PNP-01 Ud *Pozo de registro con resalto Ø=100 cm para tubos hasta Ø=600, profundidad hasta 4 m, para canalizaciones hasta Ø=600 mm , formado por solera de hormigón HM-20 de 20 cm de espesor, arcos y conos de reducción prefabricados de hormigón, marco y tapa de fundición clase D=400, incluso excavación y relleno de trasdós, sellado de juntas,preparación de resalto, recibido de pates y marco, y puesta a cota con HM-20 totalmente terminado. (GOB.04.04.020)*

| Num. Texto | Tipo | [C] | [D] | [E] | [F] | TOTAL |
|--|------|--------|-----|-----|-----|--------|
| 1 Colector 17 (P2,P3,P4,P6,P8,P9) | | 6,000 | | | | 6,000 |
| 2 Colector 18 (P2,P3,P4,P5,P6,P7,P9,P10,P12,P13,P14,P15,P16,P17,P18,P19,P20,P21) | | 19,000 | | | | 19,000 |

TOTAL MEDICIÓN **25,000**

- 7 GOB0404110 Ud *Puesta a cota de pozo con hormigón HM-20, incluido corte con sierra y demolición del firme existente,totalmente terminado. (GOB.04.04.110)*

| Num. Texto | Tipo | [C] | [D] | [E] | [F] | TOTAL |
|------------------------------------|------|-------|-----|-----|-----|-------|
| 1 Eje 1 Eje exterior (colector 16) | | 4,000 | | | | 4,000 |

TOTAL MEDICIÓN **4,000**

- 8 GSA0201020 m *Tubo de PVC Ø=315 mm SN8, colocado sobre cama de arena de 10 cm., rasanteo de la misma, colocación de la tubería y relleno de arena de 15 cm.Señalización con cinta señalizadora. Inluido sellado de juntas, suministro, transporte a obra, material auxiliar y colocación, totalmente terminado(excluido excavación y relleno). (GSA.02.01.020)*

| Num. Texto | Tipo | [C] | [D] | [E] | [F] | TOTAL |
|----------------|------|-----------|-----|-----|-----|-----------|
| 1 CRS-P1-P2-P3 | | 1.002,970 | | | | 1.002,970 |

TOTAL MEDICIÓN **1.002,970**

- 9 GOB0404040 Ud *Arqueta prefabricada de hormigón,de dimensiones interiores 50x50 < 150cm, con tapa y solera de 20 cm, incluso excavación, relleno de trasdós, juntas de estanqueidad y material de sellado, totalmente terminada. (GOB.04.04.040)*

| Num. Texto | Tipo | [C] | [D] | [E] | [F] | TOTAL |
|--------------------|------|--------|-----|-----|-----|--------|
| 1 Explanadas A,B,C | | 64,000 | | | | 64,000 |

TOTAL MEDICIÓN **64,000**

- 10 PNU-06 Ud *Arqueta prefabricada de hormigón,de dimensiones interiores 50x50 >150cm, con tapa y solera de 20 cm, incluso excavación, relleno de trasdós, juntas de estanqueidad y material de sellado, totalmente terminada. (GOB.04.04.040)*

| Num. Texto | Tipo | [C] | [D] | [E] | [F] | TOTAL |
|--------------------------|------|-------|-----|-----|-----|-------|
| 1 Explanadas B1,B2,B3,B4 | | 5,000 | | | | 5,000 |

TOTAL MEDICIÓN **5,000**

- 11 GSA0201050 Ud *Ud. Acometida domiciliar de saneamiento a la red general, hasta una longitud de 20 m., a una profundidad media 1,75 m., en todo tipo de terreno, tubo de PVC D=160 mm., relleno y apisonado de zanja con tierra*



MEDICIONES

procedente de la excavación. Señalización con cinta señalizadora, Limpieza y transporte de tierras sobrantes a pie de carga. Inluido sellado de juntas, suministro, transporte a obra, material auxiliar y colocación, totalmente terminado. (GSA.02.01.050)

| Num. | Texto | Tipo | [C] | [D] | [E] | [F] | TOTAL |
|------|---------------------------|------|--------|-----|-----|-----|--------|
| 1 | Acometidas parcelas A,B,C | | 69,000 | | | | 69,000 |

TOTAL MEDICIÓN **69,000**

| | | |
|--------------------|-----------|----------------------------------|
| Obra | 00 | PRESUPUESTO XESTUR FASE C |
| Capítulo | 05 | SERVICIOS URBANOS |
| Subcapítulo | 03 | RED DE ABASTECIMIENTO |

| NUM. | CÓDIGO | UM | DESCRIPCIÓN |
|------|--------|----|-------------|
|------|--------|----|-------------|

1 GOB0201100 M3 Excavación en zanja en terreno de tránsito, por medios mecánicos, con agotamiento de aguas, p.p. de entibación y medios auxiliares, incluido carga y transporte de material resultante a vertedero o lugar de empleo, a cualquier distancia. (GOB.02.01.100)

| Num. | Texto | Tipo | [C] | [D] | [E] | [F] | TOTAL |
|------|--------------|------|---------|-----|-----|-----|---------|
| 1 | CAB-P1-P2-P3 | | 674,320 | | | | 674,320 |

TOTAL MEDICIÓN **674,320**

2 GOB0201110 M3 Excavación en zanja en roca, por medios mecánicos (martillo picador), con agotamiento de aguas, p.p. de entibación y medios auxiliares, incluido carga y transporte de material resultante a vertedero o lugar de empleo, a cualquier distancia. (GOB.02.01.110)

| Num. | Texto | Tipo | [C] | [D] | [E] | [F] | TOTAL |
|------|--------------|------|--------|-----|-----|-----|--------|
| 1 | CAB-P1-P2-P3 | | 59,870 | | | | 59,870 |

TOTAL MEDICIÓN **59,870**

3 PNU-002 M3 Relleno localizado en zanjas con suelos adecuados procedentes de excavación o acopio, mediante medios mecánicos, incluso transporte, extendido, humectación y compactación. (GOB.02.02.200)

| Num. | Texto | Tipo | [C] | [D] | [E] | [F] | TOTAL |
|------|--------------|------|---------|-----|-----|-----|---------|
| 1 | CAB-P1-P2-P3 | | 375,290 | | | | 375,290 |

TOTAL MEDICIÓN **375,290**

4 GOB0202200 M3 Relleno localizado en zanjas con suelos seleccionados procedentes de excavación o acopio, mediante medios mecánicos, incluso transporte, extendido, humectación y compactación. (GOB.02.02.200)

| Num. | Texto | Tipo | [C] | [D] | [E] | [F] | TOTAL |
|------|--------------|------|---------|-----|-----|-----|---------|
| 1 | CAB-P1-P2-P3 | | 373,970 | | | | 373,970 |

TOTAL MEDICIÓN **373,970**

5 GSA0101100 m Ml. Tubería de polietileno alta densidad de D=150 mm., para presión de trabajo de 10 atmósferas, incluso p.p. de piezas especiales, junta, cama de arena de 10 cm., rasanteo de la misma, colocación de la tubería, relleno de arena de 15 cm., señalización con cinta señalizadora, totalmente colocada. Inluido sellado de juntas, suministro, transporte a obra, material auxiliar y colocación, totalmente terminado(excluido excavación y relleno). (GSA.01.01.100)

| Num. | Texto | Tipo | [C] | [D] | [E] | [F] | TOTAL |
|------|--------|------|---------|-----|-----|-----|---------|
| 1 | CAB-P1 | | 229,900 | | | | 229,900 |

TOTAL MEDICIÓN **229,900**

6 GSA0101090 m Ml. Tubería de polietileno alta densidad de D=125 mm., para presión de trabajo de 10 atmósferas, incluso p.p. de piezas especiales, junta, cama de arena de 10 cm., rasanteo de la misma, colocación de la tubería, relleno de arena de 15 cm., señalización con cinta señalizadora, totalmente colocada. Inluido sellado de juntas,

MEDICIONES

suministro, transporte a obra, material auxiliar y colocación, totalmente terminado(excluido excavación y relleno). (GSA.01.01.090)

| Num. | Texto | Tipo | [C] | [D] | [E] | [F] | TOTAL |
|------|-----------|------|-----------|-----|-----|-----|-----------|
| 1 | CAB-P2-P3 | | 1.019,680 | | | | 1.019,680 |

TOTAL MEDICIÓN **1.019,680**

7 GSA0101330 Ud Válvula reductora de presión PN16, fabricada en fundición, para tubo Ø=150 mm. Inluido sellado de juntas, suministro, transporte a obra, material auxiliar y colocación, totalmente terminado. (GSA.01.01.330)

| Num. | Texto | Tipo | [C] | [D] | [E] | [F] | TOTAL |
|------|-----------------------|------|-------|-----|-----|-----|-------|
| 1 | Cruce con red general | | 1,000 | | | | 1,000 |

TOTAL MEDICIÓN **1,000**

8 GSA0101210 Ud Válvula de corte para tubo de Ø=110 mm. Inluido sellado de juntas, suministro, transporte a obra, material auxiliar y colocación, totalmente terminado. (GSA.01.01.210)

| Num. | Texto | Tipo | [C] | [D] | [E] | [F] | TOTAL |
|------|---------------|------|-------|-----|-----|-----|-------|
| 1 | Cruce ramales | | 3,000 | | | | 3,000 |

TOTAL MEDICIÓN **3,000**

9 GSA0101420 Ud Ventosa automática, fabricada en fundición, PN16 para tubo de Ø=125 mm, con brida orientable para su conexión a la red. Inluido sellado de juntas, suministro, transporte a obra, material auxiliar y colocación, totalmente terminado. (GSA.01.01.420)

| Num. | Texto | Tipo | [C] | [D] | [E] | [F] | TOTAL |
|------|--------------|------|-------|-----|-----|-----|-------|
| 1 | Puntos altos | | 2,000 | | | | 2,000 |

TOTAL MEDICIÓN **2,000**

10 GSA0101490 Ud Ud. Acometida domiciliar de abastecimiento a la red general (depósito, red municipal, ...etc) hasta una longitud de 20 m, a una profundidad media 1,75 m., en todo tipo de terreno, excavación mecánica, tubo de PE D=63 mm., relleno y apisonado de zanja con tierra procedente de la excavación, señalización con cinta señalizadora. Limpieza y transporte de tierras sobrantes a pie de carga. Inluido collarin de conexión, codos, sellado de juntas, suministro, transporte a obra, material auxiliar y colocación, totalmente terminado. (GSA.01.01.490)

| Num. | Texto | Tipo | [C] | [D] | [E] | [F] | TOTAL |
|------|--------------------|------|--------|-----|-----|-----|--------|
| 1 | Acometida PE 63 mm | | 69,000 | | | | 69,000 |

TOTAL MEDICIÓN **69,000**

11 GSA0101500 Ud Ud. Suministro y colocación de arqueta de polipropileno, con tapa, de 30x30 cm., para acometida de parcela. Inluido suministro, transporte a obra, material auxiliar y colocación, totalmente terminado(incluido excavación y relleno). (GSA.01.01.500)

| Num. | Texto | Tipo | [C] | [D] | [E] | [F] | TOTAL |
|------|----------------------|------|--------|-----|-----|-----|--------|
| 1 | Arqueta de acometida | | 69,000 | | | | 69,000 |

TOTAL MEDICIÓN **69,000**

12 GOB0404040 Ud Arqueta prefabricada de hormigón, de dimensiones interiores 50x50 < 150cm, con tapa y solera de 20 cm, incluso excavación, relleno de trasdós, juntas de estanqueidad y material de sellado, totalmente terminada. (GOB.04.04.040)

| Num. | Texto | Tipo | [C] | [D] | [E] | [F] | TOTAL |
|------|---|------|-------|-----|-----|-----|-------|
| 1 | Arqueta para valvula reductora de presión | | 1,000 | | | | 1,000 |
| 2 | Arqueta para valvula de compuerta | | 3,000 | | | | 3,000 |



MEDICIONES

| | | | | | | | | | |
|---|---------------------------------|-------|-------|--|--|--|--|--|--|
| 3 | Arqueta para ventosa automatica | 2,000 | 2,000 | | | | | | |
|---|---------------------------------|-------|-------|--|--|--|--|--|--|

| | |
|-----------------------|--------------|
| TOTAL MEDICIÓN | 6,000 |
|-----------------------|--------------|

| | | |
|--------------------|-----------|----------------------------------|
| Obra | 00 | PRESUPUESTO XESTUR FASE C |
| Capítulo | 05 | SERVICIOS URBANOS |
| Subcapítulo | 04 | RED DE TELECOMUNICACIONES |

| NUM. | CÓDIGO | UM | DESCRIPCIÓN |
|------|------------|----|--|
| 1 | GOB0201100 | M3 | Excavación en zanja en terreno de tránsito, por medios mecánicos, con agotamiento de aguas, p.p. de entibación y medios auxiliares, incluido carga y transporte de material resultante a vertedero o lugar de empleo, a cualquier distancia. (GOB.02.01.100) |

| Num. | Texto | Tipo | [C] | [D] | [E] | [F] | TOTAL |
|------|-------|------|-----|-----|-----|-----|-------|
|------|-------|------|-----|-----|-----|-----|-------|

| | | | | | | | |
|---|-----------------|--|---------|--|--|--|---------|
| 1 | CTL-P1-P2-P3-P4 | | 295,030 | | | | 295,030 |
|---|-----------------|--|---------|--|--|--|---------|

| | |
|-----------------------|----------------|
| TOTAL MEDICIÓN | 295,030 |
|-----------------------|----------------|

| | | | |
|---|------------|----|---|
| 2 | GOB0202200 | M3 | Relleno localizado en zanjas con suelos seleccionados procedentes de excavación o acopio, mediante medios mecánicos, incluso transporte, extendido, humectación y compactación. (GOB.02.02.200) |
|---|------------|----|---|

| Num. | Texto | Tipo | [C] | [D] | [E] | [F] | TOTAL |
|------|-------|------|-----|-----|-----|-----|-------|
|------|-------|------|-----|-----|-----|-----|-------|

| | | | | | | | |
|---|-----------------|--|---------|--|--|--|---------|
| 1 | CTL-P1-P2-P3-P4 | | 159,980 | | | | 159,980 |
|---|-----------------|--|---------|--|--|--|---------|

| | |
|-----------------------|----------------|
| TOTAL MEDICIÓN | 159,980 |
|-----------------------|----------------|

| | | | |
|---|---------|----|---|
| 3 | PNU-002 | M3 | Relleno localizado en zanjas con suelos adecuados procedentes de excavación o acopio, mediante medios mecánicos, incluso transporte, extendido, humectación y compactación. (GOB.02.02.200) |
|---|---------|----|---|

| Num. | Texto | Tipo | [C] | [D] | [E] | [F] | TOTAL |
|------|-------|------|-----|-----|-----|-----|-------|
|------|-------|------|-----|-----|-----|-----|-------|

| | | | | | | | |
|---|-----------------|--|---------|--|--|--|---------|
| 1 | CTL-P1-P2-P3-P4 | | 135,050 | | | | 135,050 |
|---|-----------------|--|---------|--|--|--|---------|

| | |
|-----------------------|----------------|
| TOTAL MEDICIÓN | 135,050 |
|-----------------------|----------------|

| | | | |
|---|-------|----|--|
| 4 | PNU-3 | MI | Prisma de canalización con cuatro tubos de PVC de 125 mm, i/excavación en zanja, cama de arena y cubrición de arena/hormigón. Asi como cinta señalizadora. (GSA.04.01.010) |
|---|-------|----|--|

| Num. | Texto | Tipo | [C] | [D] | [E] | [F] | TOTAL |
|------|-------|------|-----|-----|-----|-----|-------|
|------|-------|------|-----|-----|-----|-----|-------|

| | | | | | | | |
|---|-----------------|--|-----------|--|--|--|-----------|
| 1 | CTL-P1-P2-P3-P4 | | 1.849,450 | | | | 1.849,450 |
|---|-----------------|--|-----------|--|--|--|-----------|

| | |
|-----------------------|------------------|
| TOTAL MEDICIÓN | 1.849,450 |
|-----------------------|------------------|

| | | | |
|---|------------|----|--|
| 5 | GSA0401010 | MI | Prisma de canalización con cuatro tubos de PVC de 63 mm, i/excavación en zanja, cama de arena y cubrición de arena/hormigón. Asi como cinta señalizadora (GSA.04.01.010) |
|---|------------|----|--|

| Num. | Texto | Tipo | [C] | [D] | [E] | [F] | TOTAL |
|------|-------|------|-----|-----|-----|-----|-------|
|------|-------|------|-----|-----|-----|-----|-------|

| | | | | | | | |
|---|-----------------|--|---------|--|--|--|---------|
| 1 | CTL-P1-P2-P3-P4 | | 365,000 | | | | 365,000 |
|---|-----------------|--|---------|--|--|--|---------|

| | |
|-----------------------|----------------|
| TOTAL MEDICIÓN | 365,000 |
|-----------------------|----------------|

| | | | |
|---|-----|----|--|
| 6 | PN4 | MI | Mandrilado de tubos para posterior extendido de cables a traves de conductos en prismas de PVC |
|---|-----|----|--|

| Num. | Texto | Tipo | [C] | [D] | [E] | [F] | TOTAL |
|------|-------|------|-----|-----|-----|-----|-------|
|------|-------|------|-----|-----|-----|-----|-------|

| | | | | | | | |
|---|--------------|--|-----------|--|--|--|-----------|
| 1 | Tubos 125 mm | | 7.396,000 | | | | 7.396,000 |
| 2 | Tubos 63 mm | | 1.460,000 | | | | 1.460,000 |

| | |
|-----------------------|------------------|
| TOTAL MEDICIÓN | 8.856,000 |
|-----------------------|------------------|

| | | | |
|---|-----|----|--|
| 7 | PN3 | Ud | Arqueta prefabricada para ICT de 900x1200x900 mm , con ganchos para tracción, cerco y tapa, para albergar el equipamiento de los distintos operadores y la infraestructura común de telecomunicación, colocada sobre solera de hormigón en masa HM-20/B/20/X0 de 10 cm de espesor. Incluye excavación, relleno de trasdós, |
|---|-----|----|--|

MEDICIONES

juntas de estanqueidad y material de sellado, totalmente terminada.

| Num. | Texto | Tipo | [C] | [D] | [E] | [F] | TOTAL |
|------|-------|------|-----|-----|-----|-----|-------|
|------|-------|------|-----|-----|-----|-----|-------|

| | | | | | | | |
|---|--|--|--------|--|--|--|--------|
| 1 | Arqueta modelo telefonica equipamiento | | 14,000 | | | | 14,000 |
|---|--|--|--------|--|--|--|--------|

| | |
|-----------------------|---------------|
| TOTAL MEDICIÓN | 14,000 |
|-----------------------|---------------|

| | | | |
|---|-----|----|--|
| 8 | PN2 | Ud | Arqueta prefabricada para ICT de 800x800x800 mm de dimension, con ganchos para tracción, cerco y tapa, paradistribución de red, colocada sobre solera de hormigón en masa HM-20/B/20/X0 de 10 cm de espesor. Incluye excavación, relleno de trasdós, juntas de estanqueidad y material de sellado, totalmente terminada. |
|---|-----|----|--|

| Num. | Texto | Tipo | [C] | [D] | [E] | [F] | TOTAL |
|------|-------|------|-----|-----|-----|-----|-------|
|------|-------|------|-----|-----|-----|-----|-------|

| | | | | | | | |
|---|--|--|--------|--|--|--|--------|
| 1 | Arqueta modelo telefonica distribucion | | 35,000 | | | | 35,000 |
|---|--|--|--------|--|--|--|--------|

| | |
|-----------------------|---------------|
| TOTAL MEDICIÓN | 35,000 |
|-----------------------|---------------|

| | | | |
|---|-----|----|--|
| 9 | PN1 | Ud | Arqueta prefabricada para ICT de 400x400x600 mm de dimensiones interiores, con ganchos para tracción, cerco y tapa, hasta 20 puntos de acceso a usuario (PAU), para unión entre las redes de alimentación de telecomunicación de los distintos operadores y la infraestructura común de telecomunicación, colocada sobre solera de hormigón en masa HM-20/B/20/X0 de 10 cm de espesor. Incluye excavación, relleno de trasdós, juntas de estanqueidad y material de sellado, totalmente terminada. |
|---|-----|----|--|

| Num. | Texto | Tipo | [C] | [D] | [E] | [F] | TOTAL |
|------|-------|------|-----|-----|-----|-----|-------|
|------|-------|------|-----|-----|-----|-----|-------|

| | | | | | | | |
|---|-------------------------------------|--|--------|--|--|--|--------|
| 1 | Arqueta modelo telefonica acometida | | 69,000 | | | | 69,000 |
|---|-------------------------------------|--|--------|--|--|--|--------|

| | |
|-----------------------|---------------|
| TOTAL MEDICIÓN | 69,000 |
|-----------------------|---------------|

| | | |
|--------------------|-----------|----------------------------------|
| Obra | 00 | PRESUPUESTO XESTUR FASE C |
| Capítulo | 05 | SERVICIOS URBANOS |
| Subcapítulo | 05 | RED DE ALUMBRADO |

| NUM. | CÓDIGO | UM | DESCRIPCIÓN |
|------|--------|----|-------------|
|------|--------|----|-------------|

| | | | |
|---|------------|----|--|
| 1 | GOB0201100 | M3 | Excavación en zanja en terreno de tránsito, por medios mecánicos, con agotamiento de aguas, p.p. de entibación y medios auxiliares, incluido carga y transporte de material resultante a vertedero o lugar de empleo, a cualquier distancia. (GOB.02.01.100) |
|---|------------|----|--|

| Num. | Texto | Tipo | [C] | [D] | [E] | [F] | TOTAL |
|------|-------|------|-----|-----|-----|-----|-------|
|------|-------|------|-----|-----|-----|-----|-------|

| | | | | | | | |
|---|--------------------|--|---------|--|--|--|---------|
| 1 | CAL-P1-P2-P3-P4-P5 | | 368,520 | | | | 368,520 |
|---|--------------------|--|---------|--|--|--|---------|

| | |
|-----------------------|----------------|
| TOTAL MEDICIÓN | 368,520 |
|-----------------------|----------------|

| | | | |
|---|------------|----|---|
| 2 | GOB0202200 | M3 | Relleno localizado en zanjas con suelos seleccionados procedentes de excavación o acopio, mediante medios mecánicos, incluso transporte, extendido, humectación y compactación. (GOB.02.02.200) |
|---|------------|----|---|

| Num. | Texto | Tipo | [C] | [D] | [E] | [F] | TOTAL |
|------|-------|------|-----|-----|-----|-----|-------|
|------|-------|------|-----|-----|-----|-----|-------|

| | | | | | | | |
|---|--------------------|--|---------|--|--|--|---------|
| 1 | CAL-P1-P2-P3-P4-P5 | | 194,960 | | | | 194,960 |
|---|--------------------|--|---------|--|--|--|---------|

| | |
|-----------------------|----------------|
| TOTAL MEDICIÓN | 194,960 |
|-----------------------|----------------|

| | | | |
|---|---------|----|---|
| 3 | PNU-002 | M3 | Relleno localizado en zanjas con suelos adecuados procedentes de excavación o acopio, mediante medios mecánicos, incluso transporte, extendido, humectación y compactación. (GOB.02.02.200) |
|---|---------|----|---|

| Num. | Texto | Tipo | [C] | [D] | [E] | [F] | TOTAL |
|------|-------|------|-----|-----|-----|-----|-------|
|------|-------|------|-----|-----|-----|-----|-------|

| | | | | | | | |
|---|--------------------|--|---------|--|--|--|---------|
| 1 | CAL-P1-P2-P3-P4-P5 | | 173,560 | | | | 173,560 |
|---|--------------------|--|---------|--|--|--|---------|

| | |
|-----------------------|----------------|
| TOTAL MEDICIÓN | 173,560 |
|-----------------------|----------------|

| | | | |
|---|------------|---|--|
| 4 | GSA0301110 | m | Tubo de polietileno de doble pared (interior lisa y exterior corrugada), de Ø=90 mm con resistencia a la compresión 450 N, para uso eléctrico. Colocado sobre cama de arena de 10 cm., rasanteo de la misma, colocación de la tubería, relleno de arena de 15 cm y señalización con cinta señalizadora.Incluido sellado de juntas, suministro, transporte a obra, material auxiliar y colocación, totalmente terminado(excluido excavación y |
|---|------------|---|--|



MEDICIONES

relleno). (GSA.03.01.110)

| Num. | Texto | Tipo | [C] | [D] | [E] | [F] | TOTAL |
|------|------------------|------|-----------|-----|-----|-----|-----------|
| 1 | Tubo polietileno | | 2.199,710 | | | | 2.199,710 |

TOTAL MEDICIÓN **2.199,710**

5 PN6 m Cableado para red subterránea de alumbrado público formado por 4 cables unipolares RZ1-K (AS) reacción al fuego clase Cca-s1b,d1,a1, con conductores de cobre de 25 mm² de sección, siendo su tensión asignada de 0,6/1 kV. Refuerzo con hormigón en cruces.

| Num. | Texto | Tipo | [C] | [D] | [E] | [F] | TOTAL |
|------|--------------------|------|-----------|-------|-----|-----|-----------|
| 1 | Línea de alumbrado | | 1.263,550 | 2,000 | | | 2.527,100 |

TOTAL MEDICIÓN **2.527,100**

6 PN5 Ud Cuadro de protección y control de alumbrado público, formado por caja de superficie de poliéster, de 800x250x1000 mm; 1 interruptor general automático (IGA), de 40 A de intensidad nominal, tetrapolar (4P); 1 contactor; 4 interruptores automáticos magnetotérmicos, uno por cada circuito; 4 interruptores diferenciales, uno por cada circuito; y 1 interruptor automático magnetotérmico, 1 interruptor diferencial, 1 célula fotoeléctrica y 1 interruptor horario programable para el circuito de control

| Num. | Texto | Tipo | [C] | [D] | [E] | [F] | TOTAL |
|------|-----------------|------|-------|-----|-----|-----|-------|
| 1 | Cuadro de mando | | 1,000 | | | | 1,000 |

TOTAL MEDICIÓN **1,000**

7 GSA0301080 Ud Suministro e instalación de columna de 12 m de altura, con equipo de encendido eléctrico incorporado. Dado de hormigón HM-20 de 0.70 x 0.70 x 1.15 metros, incluso anclajes y excavación. Elementos de fijación para caja de derivación. P.P. de pica de puesta a tierra. Totalmete terminado. Incluso cajas portafusibles y fusibles y P.P. de pequeño material y accesorios, provista de caja de conexión y protección, conductor interior para 0,6/1 kV, montado y conexionado. (GSA.03.01.080)

| Num. | Texto | Tipo | [C] | [D] | [E] | [F] | TOTAL |
|------|--------------------------|------|--------|-----|-----|-----|--------|
| 1 | Baculo de 12 m de altura | | 13,000 | | | | 13,000 |

TOTAL MEDICIÓN **13,000**

8 GSA0301070 Ud Suministro e instalación de columna de 10 m de altura y brazo de acero y acabado galvanizado, con equipo de encendido eléctrico incorporado. Dado de hormigón HM-20 de 0.60 x 0.60 x 1.15 metros, incluso anclajes y excavación. Elementos de fijación para caja de derivación. P.P. de pica de puesta a tierra. Totalmete terminado. Incluso cajas portafusibles y fusibles y P.P. de pequeño material y accesorios, provista de caja de conexión y protección, conductor interior para 0,6/1 kV, montado y conexionado. (GSA.03.01.070)

| Num. | Texto | Tipo | [C] | [D] | [E] | [F] | TOTAL |
|------|--------------------------|------|--------|-----|-----|-----|--------|
| 1 | Baculo de 10 m de altura | | 59,000 | | | | 59,000 |

TOTAL MEDICIÓN **59,000**

9 GSA0301010 Ud Suministro e instalación de luminaria LED de 174 W (Modelo y marca a elegir por la DO) de potencia, incluso accesorios, sujecciones y material auxiliar. Totalmente montada, conexionada y comprobada. (GSA.03.01.010)

| Num. | Texto | Tipo | [C] | [D] | [E] | [F] | TOTAL |
|------|----------------------------------|------|--------|-----|-----|-----|--------|
| 1 | Luminaria segun estudio luminico | | 74,000 | | | | 74,000 |

TOTAL MEDICIÓN **74,000**

10 PN10 Ud Sellado de farolas consistente en sellado con espuma de alta expansión hidrófuga del cajetín de la luminaria

| Num. | Texto | Tipo | [C] | [D] | [E] | [F] | TOTAL |
|------|--------------------|------|--------|-----|-----|-----|--------|
| 1 | Sellado de farolas | | 72,000 | | | | 72,000 |

MEDICIONES

TOTAL MEDICIÓN **72,000**

11 GSA0301120 Ud Arqueta de hormigón prefabricada de dimensiones interiores 30x30 cm, con tapa de fundición clase D-400, incluso excavación y relleno de trasdós compactado, totalmente terminada. (GSA.03.01.120)

| Num. | Texto | Tipo | [C] | [D] | [E] | [F] | TOTAL |
|------|-----------------------------------|------|---------|-----|-----|-----|---------|
| 1 | Arqueta de registro | | 143,000 | | | | 143,000 |
| 2 | Arquetas de paso para proyectores | | 4,000 | | | | 4,000 |

TOTAL MEDICIÓN **147,000**

12 PN9 Ud Blindaje de arquetas consistente en limpieza de arquetas, sellado con espuma de alta expansión hidrófuga de arquetas, llenado y compactación de arquetas con arena y hormigonado superior con capa de 15 cm de espesor, soldadura de tapa de arqueta con electrodo de fundición.

| Num. | Texto | Tipo | [C] | [D] | [E] | [F] | TOTAL |
|------|-------------------------------|------|---------|-----|-----|-----|---------|
| 1 | Blindaje arquetas de registro | | 143,000 | | | | 143,000 |

TOTAL MEDICIÓN **143,000**

13 PU-9 Ud Columna de plancha de acero galvanizado, de forma troncocónica, de 10 m de altura, coronación sin pletina, con base pletina y puerta, según norma UNE-EN 40-5, colocada sobre dado de hormigón. Incluye toma a tierra.

| Num. | Texto | Tipo | [C] | [D] | [E] | [F] | TOTAL |
|------|---------|------|-------|-----|-----|-----|-------|
| 1 | Parking | | 8,000 | | | | 8,000 |

TOTAL MEDICIÓN **8,000**

14 PNU-007 ud Proyector para exterior con leds con una vida útil <= 80000 h, de forma rectangular, con distribución de la luz asimétrica extensiva, de 196 W de potencia, flujo luminoso de 26200 lm, con equipo eléctrico no regulable, aislamiento clase I, cuerpo de aluminio inyectado, difusor de vidrio templado y grado de protección IP66, colocado

| Num. | Texto | Tipo | [C] | [D] | [E] | [F] | TOTAL |
|------|---------|------|--------|-----|-----|-----|--------|
| 1 | PARKING | | 32,000 | | | | 32,000 |

TOTAL MEDICIÓN **32,000**

Obra 00 PRESUPUESTO XESTUR FASE C
Capítulo 05 SERVICIOS URBANOS
Subcapítulo 06 RED DE GAS

| NUM. | CÓDIGO | UM | DESCRIPCIÓN |
|------|------------|----|--|
| 1 | GOB0201100 | M3 | Excavación en zanja en terreno de tránsito, por medios mecánicos, con agotamiento de aguas, p.p. de entibación y medios auxiliares, incluido carga y transporte de material resultante a vertedero o lugar de empleo, a cualquier distancia. (GOB.02.01.100) |

| Num. | Texto | Tipo | [C] | [D] | [E] | [F] | TOTAL |
|------|--------------|------|-----------|-------|-------|-----|---------|
| 1 | CGA-P1-P2-P3 | | 1.837,000 | 0,500 | 0,500 | | 459,250 |

TOTAL MEDICIÓN **459,250**

2 GOB0202200 M3 Relleno localizado en zanjas con suelos seleccionados procedentes de excavación o acopio, mediante medios mecánicos, incluso transporte, extendido, humectación y compactación. (GOB.02.02.200)

| Num. | Texto | Tipo | [C] | [D] | [E] | [F] | TOTAL |
|------|--------------|------|---------|-----|-----|-----|---------|
| 1 | CGA-P1-P2-P3 | | 229,620 | | | | 229,620 |



MEDICIONESTOTAL MEDICIÓN **229,620**

3 PNU-002 M3 *Relleno localizado en zanjas con suelos adecuados procedentes de excavación o acopio, mediante medios mecánicos, incluso transporte, extendido, humectación y compactación. (GOB.02.02.200)*

| Num. | Texto | Tipo | [C] | [D] | [E] | [F] | TOTAL |
|------|--------------|------|---------|-----|-----|-----|---------|
| 1 | CGA-P1-P2-P3 | | 229,620 | | | | 229,620 |

TOTAL MEDICIÓN **229,620**

4 GOB040404 Ud *Arqueta prefabricada de hormigón, de dimensiones interiores 50x50 < 150cm, con tapa y solera de 20 cm, incluso excavación, relleno de trasdós, juntas de estanqueidad y material de sellado, totalmente terminada. (GOB.04.04.040)*

| Num. | Texto | Tipo | [C] | [D] | [E] | [F] | TOTAL |
|------|------------------------------------|------|-------|-----|-----|-----|-------|
| 1 | Arquetas de para válvulas de corte | | 3,000 | | | | 3,000 |

TOTAL MEDICIÓN **3,000**

Obra 00 PRESUPUESTO XESTUR FASE C
Capítulo 05 SERVICIOS URBANOS
Subcapítulo 07 RED DE BAJA Y MEDIA TENSIÓN
Título 4 01 LINEA DE MEDIA Y BAJA TENSIÓN SUBTERRANEA

NUM. CÓDIGO UM DESCRIPCIÓN

1 GOB0201100 M3 *Excavación en zanja en terreno de tránsito, por medios mecánicos, con agotamiento de aguas, p.p. de entibación y medios auxiliares, incluido carga y transporte de material resultante a vertedero o lugar de empleo, a cualquier distancia. (GOB.02.01.100)*

| Num. | Texto | Tipo | [C] | [D] | [E] | [F] | TOTAL |
|------|-------------|------|---------|-----|-----|-----|---------|
| 1 | CBT-1-2-3-4 | | 746,440 | | | | 746,440 |

TOTAL MEDICIÓN **746,440**

2 GOB0201110 M3 *Excavación en zanja en roca, por medios mecánicos (martillo picador), con agotamiento de aguas, p.p. de entibación y medios auxiliares, incluido carga y transporte de material resultante a vertedero o lugar de empleo, a cualquier distancia. (GOB.02.01.110)*

| Num. | Texto | Tipo | [C] | [D] | [E] | [F] | TOTAL |
|------|-----------------|------|--------|-----|-----|-----|--------|
| 1 | CBT-P1-P2-P3-P4 | | 44,490 | | | | 44,490 |

TOTAL MEDICIÓN **44,490**

3 GOB0202200 M3 *Relleno localizado en zanjas con suelos seleccionados procedentes de excavación o acopio, mediante medios mecánicos, incluso transporte, extendido, humectación y compactación. (GOB.02.02.200)*

| Num. | Texto | Tipo | [C] | [D] | [E] | [F] | TOTAL |
|------|-----------------|------|---------|-----|-----|-----|---------|
| 1 | CBT-P1-P2-P3-P4 | | 196,120 | | | | 196,120 |

TOTAL MEDICIÓN **196,120**

4 PNU-002 M3 *Relleno localizado en zanjas con suelos adecuados procedentes de excavación o acopio, mediante medios mecánicos, incluso transporte, extendido, humectación y compactación. (GOB.02.02.200)*

| Num. | Texto | Tipo | [C] | [D] | [E] | [F] | TOTAL |
|------|-----------------|------|---------|-----|-----|-----|---------|
| 1 | CBT-P1-P2-P3-P4 | | 633,270 | | | | 633,270 |

TOTAL MEDICIÓN **633,270****MEDICIONES**5 XEST-21 m *M. Lineal tri. SUB.MT CAB.A.SECO RHZ1-2OL 12/20KV 1*240 mm2 AL*MEDICIÓN DIRECTA **1.344,000**6 XEST-22 m *Conjuto terminación atornillable en T 2R 240mm2 12/20 kV apantallada*MEDICIÓN DIRECTA **6,000**7 XEST-23 ud *Sellado hasta 4 tubos*MEDICIÓN DIRECTA **76,000**8 XEST-24 ud *Punto de acceso MT (con cuadro)*MEDICIÓN DIRECTA **30,000**9 XEST-25 ml *Canalización con 4 tubos P.rojo de 160 mm en tierra o arena*MEDICIÓN DIRECTA **928,000**10 XEST-26 ml *Canalización con 6 tubos P.rojo de 160 mm en tierra o arena*MEDICIÓN DIRECTA **149,000**11 XEST-27 ml *Cruce de calzada con 4 tubos P.rojo de 160 mm hormigonados*MEDICIÓN DIRECTA **62,000**12 XEST-28 ml *Linea subteranea BT cable XZ1 0,6/1kV 1x240 AL*MEDICIÓN DIRECTA **2.347,000**13 XEST-29 ud *Terminal recto aleación aluminio*MEDICIÓN DIRECTA **376,000**14 XEST-30 ud *Derivación RBTS*MEDICIÓN DIRECTA **40,000**15 XEST-31 ud *Punto de acceso BT (con cuadro)*MEDICIÓN DIRECTA **21,000**16 XEST-32 ml *Canalización con 2 tubos P.rojo de 160 mm en tierra o arena*MEDICIÓN DIRECTA **902,000**17 XEST-33 ml *Cruce de calzada con 2 tubos P.rojo de 160 mm hormigonados*MEDICIÓN DIRECTA **45,000**18 XEST-34 ml *Cable aislado PAT XZ1 AL 50 mm2*MEDICIÓN DIRECTA **32,000**19 XEST-35 ud *Pica de puesta a tierra*MEDICIÓN DIRECTA **16,000**20 XEST-36 ud *Puesta a tierra completa de CGP*

MEDICIONES

| Num. | Texto | Tipo | [C] | [D] | [E] | [F] | TOTAL |
|------|---|------|-----|-----|-----|-----|---|
| 21 | XEST-37 | ud | | | | | |
| | <p>MEDICIÓN DIRECTA 67,000</p> <p>CT con TC GPRS/FO 2L1P TG 630kVa/15kV CR ME. Envoltorio monobloque de hormigón Opo caseta de instalación en superficie y maniobra interior PFU-4 / 24kV - 1T. Instalación Interior Centro de Transformación de abonado 1T.2 Ud. Celda modular de línea CGMCOSMOS-L (400A/16kA - M.Motor - ekorRCI). 2 Ud. Kit de sensores de tensión capacitivos ekor.EVS embebidos en pasatapas. 2 Ud. Celda modular de protección con ruptofusible CGMCOSMOS-P (400A/16kA - ekorRPA). 1 Ud. Trafo aceite 630kVA 20/B2 UNE Ecodiseño - TIER 2. 1 Ud. Puente MT b/b - Interconexión transformador. 1 Ud. Puente BT- Interconexión transformador - CBT. 1 Ud. CBT-AC4 400ILF CVM VI BEGASA CON ANALIZADOR DE REDES. 1 Ud. CBT-AM4 400ILF. 1 x KIT DESPACHO Y TELECONTROL. 6 Ud. Borna K-400 TB =240mm2.</p> | | | | | | |
| | | | | | | | TOTAL MEDICIÓN 67,000 |
| 22 | XEST-38 | m2 | | | | | |
| | <p>MEDICIÓN DIRECTA 3,000</p> <p>Acera perimetral de CT prefabricado</p> | | | | | | |
| | | | | | | | TOTAL MEDICIÓN 3,000 |
| 23 | XEST-39 | ud | | | | | |
| | <p>MEDICIÓN DIRECTA 39,000</p> <p>Fusible BT F CU 2/315</p> | | | | | | |
| | | | | | | | TOTAL MEDICIÓN 39,000 |
| 24 | XEST-40 | ud | | | | | |
| | <p>MEDICIÓN DIRECTA 42,000</p> <p>Sellado hasta 24 tubos</p> | | | | | | |
| | | | | | | | TOTAL MEDICIÓN 42,000 |
| 25 | XEST-41 | m3 | | | | | |
| | <p>MEDICIÓN DIRECTA 6,000</p> <p>Preparacion terreno instalacion CT prefabricado</p> | | | | | | |
| | | | | | | | TOTAL MEDICIÓN 6,000 |
| 26 | XEST-42 | ud | | | | | |
| | <p>MEDICIÓN DIRECTA 30,000</p> <p>Puesta a tierra de C.T</p> | | | | | | |
| | | | | | | | TOTAL MEDICIÓN 30,000 |
| | | | | | | | MEDICIÓN DIRECTA 150,000 |

| | | |
|--------------------|-----------|----------------------------------|
| Obra | 00 | PRESUPUESTO XESTUR FASE C |
| Capítulo | 05 | SERVICIOS URBANOS |
| Subcapítulo | 08 | RED CONTRAINCENDIOS |

| NUM. | CÓDIGO | UM | DESCRIPCIÓN | | | | | | | | | | | | | | | | | | | | | | | | |
|------|-----------------|------|--|------|-------|------|---|-----|-----|-----|-------|---|-----------------|--|---------|--|--|--|---------|--|--|--|--|--|--|--|---|
| 1 | GOB0201100 | M3 | Excavación en zanja en terreno de tránsito, por medios mecánicos, con agotamiento de aguas, p.p. de entibación y medios auxiliares, incluido carga y transporte de material resultante a vertedero o lugar de empleo, a cualquier distancia. (GOB.02.01.100) | | | | | | | | | | | | | | | | | | | | | | | | |
| | | | <table border="1"> <thead> <tr> <th>Num.</th> <th>Texto</th> <th>Tipo</th> <th>[C]</th> <th>[D]</th> <th>[E]</th> <th>[F]</th> <th>TOTAL</th> </tr> </thead> <tbody> <tr> <td>1</td> <td>CCI-P1-P2-P3-P4</td> <td></td> <td>431,010</td> <td></td> <td></td> <td></td> <td>431,010</td> </tr> <tr> <td></td> <td></td> <td></td> <td></td> <td></td> <td></td> <td></td> <td style="text-align: right;">TOTAL MEDICIÓN 431,010</td> </tr> </tbody> </table> | Num. | Texto | Tipo | [C] | [D] | [E] | [F] | TOTAL | 1 | CCI-P1-P2-P3-P4 | | 431,010 | | | | 431,010 | | | | | | | | TOTAL MEDICIÓN 431,010 |
| Num. | Texto | Tipo | [C] | [D] | [E] | [F] | TOTAL | | | | | | | | | | | | | | | | | | | | |
| 1 | CCI-P1-P2-P3-P4 | | 431,010 | | | | 431,010 | | | | | | | | | | | | | | | | | | | | |
| | | | | | | | TOTAL MEDICIÓN 431,010 | | | | | | | | | | | | | | | | | | | | |
| 2 | GOB0201110 | M3 | Excavación en zanja en roca, por medios mecánicos (martillo picador), con agotamiento de aguas, p.p. de entibación y medios auxiliares, incluido carga y transporte de material resultante a vertedero o lugar de empleo, a cualquier distancia. (GOB.02.01.110) | | | | | | | | | | | | | | | | | | | | | | | | |
| | | | <table border="1"> <thead> <tr> <th>Num.</th> <th>Texto</th> <th>Tipo</th> <th>[C]</th> <th>[D]</th> <th>[E]</th> <th>[F]</th> <th>TOTAL</th> </tr> </thead> <tbody> <tr> <td>1</td> <td>CCI-P1-P2-P3-P4</td> <td></td> <td>52,900</td> <td></td> <td></td> <td></td> <td>52,900</td> </tr> <tr> <td></td> <td></td> <td></td> <td></td> <td></td> <td></td> <td></td> <td style="text-align: right;">TOTAL MEDICIÓN 52,900</td> </tr> </tbody> </table> | Num. | Texto | Tipo | [C] | [D] | [E] | [F] | TOTAL | 1 | CCI-P1-P2-P3-P4 | | 52,900 | | | | 52,900 | | | | | | | | TOTAL MEDICIÓN 52,900 |
| Num. | Texto | Tipo | [C] | [D] | [E] | [F] | TOTAL | | | | | | | | | | | | | | | | | | | | |
| 1 | CCI-P1-P2-P3-P4 | | 52,900 | | | | 52,900 | | | | | | | | | | | | | | | | | | | | |
| | | | | | | | TOTAL MEDICIÓN 52,900 | | | | | | | | | | | | | | | | | | | | |
| 3 | GOB0202200 | M3 | Relleno localizado en zanjas con suelos seleccionados procedentes de excavación o acopio, mediante medios mecánicos, incluso transporte, extendido, humectación y compactación. (GOB.02.02.200) | | | | | | | | | | | | | | | | | | | | | | | | |

MEDICIONES

| Num. | Texto | Tipo | [C] | [D] | [E] | [F] | TOTAL |
|------|--|------|---------|-----|-----|-----|---|
| 1 | CCI-P1-P2-P3-P4 | | 385,340 | | | | 385,340 |
| | | | | | | | TOTAL MEDICIÓN 385,340 |
| 4 | PNU-002 | M3 | | | | | |
| | <p>Relleno localizado en zanjas con suelos adcaudados procedentes de excavación o acopio, mediante medios mecánicos, incluso transporte, extendido, humectación y compactación. (GOB.02.02.200)</p> | | | | | | |
| | | | | | | | TOTAL MEDICIÓN 93,570 |
| 5 | GSA0101480 | Ud | | | | | |
| | <p>Ud. Hidrante para incendios, de columna seca de D=100 mm., incluso conexión a la red de distribución, unión, codos, etc., totalmente instalado. Inluido suministro, transporte a obra, material auxiliar y colocación, totalmente terminado. (GSA.01.01.480)</p> | | | | | | |
| | | | | | | | TOTAL MEDICIÓN 13,000 |
| 6 | GSA0101080 | m | | | | | |
| | <p>Tubo de FD de 300 mm de diámetro, incluso p.p. de piezas especiales, junta, cama de arena de 10 cm., rasanteo de la misma, colocación de la tubería, relleno de arena especial de 15 cm. segun especificiones de la compañiaa distribuidora o director de la obra mecanica, totalmente colocada y señalizada con cinta señalizadora. Inluido sellado de juntas, suministro, transporte a obra, material auxiliar y colocación, totalmente terminado(excluido excavación y relleno). (GSA.01.01.080)</p> | | | | | | |
| | | | | | | | TOTAL MEDICIÓN 1.294,690 |
| 7 | GSA0101450 | Ud | | | | | |
| | <p>Ventosa automática, fabricada en fundición, PN16 para tubo de Ø=300 mm, con brida orientable para su conexión a la red. Inluido sellado de juntas, suministro, transporte a obra, material auxiliar y colocación, totalmente terminado. (GSA.01.01.450)</p> | | | | | | |
| | | | | | | | TOTAL MEDICIÓN 2,000 |
| 8 | GOB0404040 | Ud | | | | | |
| | <p>Arqueta prefabricada de hormigón,de dimensiones interiores 50x50 < 150cm, con tapa y solera de 20 cm, incluso excavación, relleno de trasdós, juntas de estanqueidad y material de sellado, totalmente terminada. (GOB.04.04.040)</p> | | | | | | |
| | | | | | | | TOTAL MEDICIÓN 2,000 |

| | | |
|--------------------|-----------|---|
| Obra | 00 | PRESUPUESTO XESTUR FASE C |
| Capítulo | 05 | SERVICIOS URBANOS |
| Subcapítulo | 09 | CONEXIONES A RED Y REPOSICION CRUCES |
| Título 4 | 01 | CONEXIONES |

| NUM. | CÓDIGO | UM | DESCRIPCIÓN |
|------|--------|----|---|
| 1 | XEST25 | pa | Partida alzada a justificar para conexion de red de pluviales |



MEDICIONES

| | | | | | |
|---|--------|----|---|------------------|-------|
| 2 | XEST26 | pa | Partida alzada a justificar para conexión de red de saneamiento | MEDICIÓN DIRECTA | 1,000 |
| 3 | XEST27 | pa | Partida alzada a justificar para conexión de red de abastecimiento | MEDICIÓN DIRECTA | 1,000 |
| 4 | XEST28 | pa | Partida alzada a justificar para conexión de red de telecomunicaciones | MEDICIÓN DIRECTA | 1,000 |
| 5 | XEST29 | pa | Partida alzada a justificar para conexión de red de alumbrado | MEDICIÓN DIRECTA | 1,000 |
| 6 | XES30 | pa | Partida alzada a justificar para conexión de red de gas | MEDICIÓN DIRECTA | 1,000 |
| 7 | XES31 | pa | Partida alzada a justificar para conexión de la red de media y baja tensión | MEDICIÓN DIRECTA | 1,000 |
| 8 | XES32 | pa | Partida alzada a justificar para conexión de red de conrtraincendios | MEDICIÓN DIRECTA | 1,000 |

| | | |
|--------------------|-----------|---|
| Obra | 00 | PRESUPUESTO XESTUR FASE C |
| Capítulo | 05 | SERVICIOS URBANOS |
| Subcapítulo | 09 | CONEXIONES A RED Y REPOSICION CRUCES |
| Título 4 | 02 | REPOSICIÓN CRUCES |

| NUM. | CÓDIGO | UM | DESCRIPCIÓN | | | | | | | | | | | | | | | | | | | | | | | | | | | | | | | | |
|--|------------|------|--|---------|-------|-------|---------------|-----|-----|-----|-------|---|----------|--|---------|---------|-------|-------|-------|---|---------|--|---------|--------|-------|-------|-------|-----------------------|--|--|--|--|--|--|---------------|
| 1 | GOB0504320 | T | Betún asfáltico 50/70, empleado en la fabricación de hormigones bituminosos en caliente, puesto a pie de obra o planta. (GOB.05.04.320) | | | | | | | | | | | | | | | | | | | | | | | | | | | | | | | | |
| <table border="1"> <thead> <tr> <th>Num.</th> <th>Texto</th> <th>Tipo</th> <th>[C]</th> <th>[D]</th> <th>[E]</th> <th>[F]</th> <th>TOTAL</th> </tr> </thead> <tbody> <tr> <td>1</td> <td>Cruce SW</td> <td></td> <td>60,450</td> <td>115,970</td> <td>0,050</td> <td>1,000</td> <td>8,821</td> </tr> <tr> <td>2</td> <td>Cruce N</td> <td></td> <td>15,960</td> <td>30,610</td> <td>0,050</td> <td>1,000</td> <td>2,329</td> </tr> <tr> <td colspan="7" style="text-align: right;">TOTAL MEDICIÓN</td> <td>11,150</td> </tr> </tbody> </table> | | | | Num. | Texto | Tipo | [C] | [D] | [E] | [F] | TOTAL | 1 | Cruce SW | | 60,450 | 115,970 | 0,050 | 1,000 | 8,821 | 2 | Cruce N | | 15,960 | 30,610 | 0,050 | 1,000 | 2,329 | TOTAL MEDICIÓN | | | | | | | 11,150 |
| Num. | Texto | Tipo | [C] | [D] | [E] | [F] | TOTAL | | | | | | | | | | | | | | | | | | | | | | | | | | | | |
| 1 | Cruce SW | | 60,450 | 115,970 | 0,050 | 1,000 | 8,821 | | | | | | | | | | | | | | | | | | | | | | | | | | | | |
| 2 | Cruce N | | 15,960 | 30,610 | 0,050 | 1,000 | 2,329 | | | | | | | | | | | | | | | | | | | | | | | | | | | | |
| TOTAL MEDICIÓN | | | | | | | 11,150 | | | | | | | | | | | | | | | | | | | | | | | | | | | | |
| 2 | GOB0503010 | T | Emulsión asfáltica C60B3 ADH en riegos de adherencia (antigua ECR-1), incluso barrido y preparación de la superficie, totalmente terminado. (GOB.05.03.010) | | | | | | | | | | | | | | | | | | | | | | | | | | | | | | | | |
| <table border="1"> <thead> <tr> <th>Num.</th> <th>Texto</th> <th>Tipo</th> <th>[C]</th> <th>[D]</th> <th>[E]</th> <th>[F]</th> <th>TOTAL</th> </tr> </thead> <tbody> <tr> <td>1</td> <td>Cruce SW</td> <td></td> <td>493,490</td> <td>0,500</td> <td>0,001</td> <td>1,000</td> <td>0,247</td> </tr> <tr> <td>2</td> <td>Cruce N</td> <td></td> <td>130,250</td> <td>0,500</td> <td>0,001</td> <td>1,000</td> <td>0,065</td> </tr> <tr> <td colspan="7" style="text-align: right;">TOTAL MEDICIÓN</td> <td>0,312</td> </tr> </tbody> </table> | | | | Num. | Texto | Tipo | [C] | [D] | [E] | [F] | TOTAL | 1 | Cruce SW | | 493,490 | 0,500 | 0,001 | 1,000 | 0,247 | 2 | Cruce N | | 130,250 | 0,500 | 0,001 | 1,000 | 0,065 | TOTAL MEDICIÓN | | | | | | | 0,312 |
| Num. | Texto | Tipo | [C] | [D] | [E] | [F] | TOTAL | | | | | | | | | | | | | | | | | | | | | | | | | | | | |
| 1 | Cruce SW | | 493,490 | 0,500 | 0,001 | 1,000 | 0,247 | | | | | | | | | | | | | | | | | | | | | | | | | | | | |
| 2 | Cruce N | | 130,250 | 0,500 | 0,001 | 1,000 | 0,065 | | | | | | | | | | | | | | | | | | | | | | | | | | | | |
| TOTAL MEDICIÓN | | | | | | | 0,312 | | | | | | | | | | | | | | | | | | | | | | | | | | | | |
| 3 | GOB0202050 | M3 | Formación de coronación de terraplén con suelo seleccionado procedente de la excavación o acopio de obra, incluido transporte, extendido, humectación, compactación, perfilado de taludes y rasanteo de la superficie de coronación, totalmente terminado. (GOB.02.02.050) | | | | | | | | | | | | | | | | | | | | | | | | | | | | | | | | |
| <table border="1"> <thead> <tr> <th>Num.</th> <th>Texto</th> <th>Tipo</th> <th>[C]</th> <th>[D]</th> <th>[E]</th> <th>[F]</th> <th>TOTAL</th> </tr> </thead> </table> | | | | Num. | Texto | Tipo | [C] | [D] | [E] | [F] | TOTAL | | | | | | | | | | | | | | | | | | | | | | | | |
| Num. | Texto | Tipo | [C] | [D] | [E] | [F] | TOTAL | | | | | | | | | | | | | | | | | | | | | | | | | | | | |

MEDICIONES

| 1 | Cruce SW | | 493,490 | 0,550 | | | 271,420 | | | | | | | | | | | | | | | | | | | | | | | | | | | | | | | | |
|--|------------|------|---|-------|-------|-------|----------------|------|-------|------|-----|-----|-----|-----|-------|---|----------|--|---------|-------|-------|-------|---------|---|---------|--|---------|-------|-------|-------|--------|-----------------------|--|--|--|--|--|--|----------------|
| 2 | Cruce N | | 130,250 | 0,550 | | | 71,638 | | | | | | | | | | | | | | | | | | | | | | | | | | | | | | | | |
| TOTAL MEDICIÓN | | | | | | | 343,058 | | | | | | | | | | | | | | | | | | | | | | | | | | | | | | | | |
| 4 | GOB0201080 | M3 | Excavación en zanja en terreno sin clasificar, por medios mecánicos y explosivos, con agotamiento de aguas, p.p. de entibación y medios auxiliares, incluido carga y transporte de material resultante a vertedero o lugar de empleo, a cualquier distancia. (GOB.02.01.080) | | | | | | | | | | | | | | | | | | | | | | | | | | | | | | | | | | | | |
| <table border="1"> <thead> <tr> <th>Num.</th> <th>Texto</th> <th>Tipo</th> <th>[C]</th> <th>[D]</th> <th>[E]</th> <th>[F]</th> <th>TOTAL</th> </tr> </thead> <tbody> <tr> <td>1</td> <td>Cruce SW</td> <td></td> <td>493,490</td> <td>0,300</td> <td></td> <td></td> <td>148,047</td> </tr> <tr> <td>2</td> <td>Cruce N</td> <td></td> <td>130,250</td> <td>0,300</td> <td></td> <td></td> <td>39,075</td> </tr> <tr> <td colspan="7" style="text-align: right;">TOTAL MEDICIÓN</td> <td>187,122</td> </tr> </tbody> </table> | | | | | | | | Num. | Texto | Tipo | [C] | [D] | [E] | [F] | TOTAL | 1 | Cruce SW | | 493,490 | 0,300 | | | 148,047 | 2 | Cruce N | | 130,250 | 0,300 | | | 39,075 | TOTAL MEDICIÓN | | | | | | | 187,122 |
| Num. | Texto | Tipo | [C] | [D] | [E] | [F] | TOTAL | | | | | | | | | | | | | | | | | | | | | | | | | | | | | | | | |
| 1 | Cruce SW | | 493,490 | 0,300 | | | 148,047 | | | | | | | | | | | | | | | | | | | | | | | | | | | | | | | | |
| 2 | Cruce N | | 130,250 | 0,300 | | | 39,075 | | | | | | | | | | | | | | | | | | | | | | | | | | | | | | | | |
| TOTAL MEDICIÓN | | | | | | | 187,122 | | | | | | | | | | | | | | | | | | | | | | | | | | | | | | | | |
| 5 | GOB0503040 | T | Emulsión asfáltica C50BF4 IMP en riegos de imprimación (antigua ECI), incluso barrido y preparación de la superficie, totalmente terminado. (GOB.05.03.040) | | | | | | | | | | | | | | | | | | | | | | | | | | | | | | | | | | | | |
| <table border="1"> <thead> <tr> <th>Num.</th> <th>Texto</th> <th>Tipo</th> <th>[C]</th> <th>[D]</th> <th>[E]</th> <th>[F]</th> <th>TOTAL</th> </tr> </thead> <tbody> <tr> <td>1</td> <td>Cruce SW</td> <td></td> <td>493,490</td> <td>1,500</td> <td>0,001</td> <td>1,000</td> <td>0,740</td> </tr> <tr> <td>2</td> <td>Cruce N</td> <td></td> <td>130,250</td> <td>1,500</td> <td>0,001</td> <td>1,000</td> <td>0,195</td> </tr> <tr> <td colspan="7" style="text-align: right;">TOTAL MEDICIÓN</td> <td>0,935</td> </tr> </tbody> </table> | | | | | | | | Num. | Texto | Tipo | [C] | [D] | [E] | [F] | TOTAL | 1 | Cruce SW | | 493,490 | 1,500 | 0,001 | 1,000 | 0,740 | 2 | Cruce N | | 130,250 | 1,500 | 0,001 | 1,000 | 0,195 | TOTAL MEDICIÓN | | | | | | | 0,935 |
| Num. | Texto | Tipo | [C] | [D] | [E] | [F] | TOTAL | | | | | | | | | | | | | | | | | | | | | | | | | | | | | | | | |
| 1 | Cruce SW | | 493,490 | 1,500 | 0,001 | 1,000 | 0,740 | | | | | | | | | | | | | | | | | | | | | | | | | | | | | | | | |
| 2 | Cruce N | | 130,250 | 1,500 | 0,001 | 1,000 | 0,195 | | | | | | | | | | | | | | | | | | | | | | | | | | | | | | | | |
| TOTAL MEDICIÓN | | | | | | | 0,935 | | | | | | | | | | | | | | | | | | | | | | | | | | | | | | | | |
| 6 | GUR0101061 | m | Bordillo recto de hormigón, 15x25 cm de sección, longitud libre entre 50 y 100 cm, aristas redondeadas de 1 cm de radio, caras vistas y cantos aserrados, sobre cama de asiento de hormigón HM-20 de 10cm de espesor, incluso rejuntado, limpieza y excavación previa de la caja. (GUR.01.01.061) | | | | | | | | | | | | | | | | | | | | | | | | | | | | | | | | | | | | |
| <table border="1"> <thead> <tr> <th>Num.</th> <th>Texto</th> <th>Tipo</th> <th>[C]</th> <th>[D]</th> <th>[E]</th> <th>[F]</th> <th>TOTAL</th> </tr> </thead> <tbody> <tr> <td>1</td> <td>Cruce SW</td> <td></td> <td>23,400</td> <td></td> <td></td> <td></td> <td>23,400</td> </tr> <tr> <td>2</td> <td>Cruce N</td> <td></td> <td>8,300</td> <td></td> <td></td> <td></td> <td>8,300</td> </tr> <tr> <td colspan="7" style="text-align: right;">TOTAL MEDICIÓN</td> <td>31,700</td> </tr> </tbody> </table> | | | | | | | | Num. | Texto | Tipo | [C] | [D] | [E] | [F] | TOTAL | 1 | Cruce SW | | 23,400 | | | | 23,400 | 2 | Cruce N | | 8,300 | | | | 8,300 | TOTAL MEDICIÓN | | | | | | | 31,700 |
| Num. | Texto | Tipo | [C] | [D] | [E] | [F] | TOTAL | | | | | | | | | | | | | | | | | | | | | | | | | | | | | | | | |
| 1 | Cruce SW | | 23,400 | | | | 23,400 | | | | | | | | | | | | | | | | | | | | | | | | | | | | | | | | |
| 2 | Cruce N | | 8,300 | | | | 8,300 | | | | | | | | | | | | | | | | | | | | | | | | | | | | | | | | |
| TOTAL MEDICIÓN | | | | | | | 31,700 | | | | | | | | | | | | | | | | | | | | | | | | | | | | | | | | |
| 7 | GOB0502020 | M3 | Zahorra natural, huso ZA - 0/32 puesta en obra, extendido, humectación y compactación, incluso preparación de la superficie de asiento. (GOB.05.02.020) | | | | | | | | | | | | | | | | | | | | | | | | | | | | | | | | | | | | |
| <table border="1"> <thead> <tr> <th>Num.</th> <th>Texto</th> <th>Tipo</th> <th>[C]</th> <th>[D]</th> <th>[E]</th> <th>[F]</th> <th>TOTAL</th> </tr> </thead> <tbody> <tr> <td>1</td> <td>Cruce SW</td> <td></td> <td>493,490</td> <td>0,300</td> <td></td> <td></td> <td>148,047</td> </tr> <tr> <td>2</td> <td>Cruce N</td> <td></td> <td>130,250</td> <td>0,300</td> <td></td> <td></td> <td>39,075</td> </tr> <tr> <td colspan="7" style="text-align: right;">TOTAL MEDICIÓN</td> <td>187,122</td> </tr> </tbody> </table> | | | | | | | | Num. | Texto | Tipo | [C] | [D] | [E] | [F] | TOTAL | 1 | Cruce SW | | 493,490 | 0,300 | | | 148,047 | 2 | Cruce N | | 130,250 | 0,300 | | | 39,075 | TOTAL MEDICIÓN | | | | | | | 187,122 |
| Num. | Texto | Tipo | [C] | [D] | [E] | [F] | TOTAL | | | | | | | | | | | | | | | | | | | | | | | | | | | | | | | | |
| 1 | Cruce SW | | 493,490 | 0,300 | | | 148,047 | | | | | | | | | | | | | | | | | | | | | | | | | | | | | | | | |
| 2 | Cruce N | | 130,250 | 0,300 | | | 39,075 | | | | | | | | | | | | | | | | | | | | | | | | | | | | | | | | |
| TOTAL MEDICIÓN | | | | | | | 187,122 | | | | | | | | | | | | | | | | | | | | | | | | | | | | | | | | |
| 8 | GOB0504160 | T | Hormigón bituminoso en caliente AC 22 surf 50/70 D (antigua D-20), fabricado, extendido y compactado, incluso filler de aportación, excepto betún. (GOB.05.04.160) | | | | | | | | | | | | | | | | | | | | | | | | | | | | | | | | | | | | |
| <table border="1"> <thead> <tr> <th>Num.</th> <th>Texto</th> <th>Tipo</th> <th>[C]</th> <th>[D]</th> <th>[E]</th> <th>[F]</th> <th>TOTAL</th> </tr> </thead> <tbody> <tr> <td>1</td> <td>Cruce SW</td> <td></td> <td>493,490</td> <td>0,050</td> <td>2,450</td> <td></td> <td>60,453</td> </tr> <tr> <td>2</td> <td>Cruce N</td> <td></td> <td>130,250</td> <td>0,050</td> <td>2,450</td> <td></td> <td>15,956</td> </tr> <tr> <td colspan="7" style="text-align: right;">TOTAL MEDICIÓN</td> <td>76,409</td> </tr> </tbody> </table> | | | | | | | | Num. | Texto | Tipo | [C] | [D] | [E] | [F] | TOTAL | 1 | Cruce SW | | 493,490 | 0,050 | 2,450 | | 60,453 | 2 | Cruce N | | 130,250 | 0,050 | 2,450 | | 15,956 | TOTAL MEDICIÓN | | | | | | | 76,409 |
| Num. | Texto | Tipo | [C] | [D] | [E] | [F] | TOTAL | | | | | | | | | | | | | | | | | | | | | | | | | | | | | | | | |
| 1 | Cruce SW | | 493,490 | 0,050 | 2,450 | | 60,453 | | | | | | | | | | | | | | | | | | | | | | | | | | | | | | | | |
| 2 | Cruce N | | 130,250 | 0,050 | 2,450 | | 15,956 | | | | | | | | | | | | | | | | | | | | | | | | | | | | | | | | |
| TOTAL MEDICIÓN | | | | | | | 76,409 | | | | | | | | | | | | | | | | | | | | | | | | | | | | | | | | |
| 9 | GOB0504100 | T | Hormigón bituminoso en caliente AC 32 base 50/70 G (antigua G-25), fabricado, extendido y compactado, incluso filler de aportación, excepto betún. (GOB.05.04.100) | | | | | | | | | | | | | | | | | | | | | | | | | | | | | | | | | | | | |
| <table border="1"> <thead> <tr> <th>Num.</th> <th>Texto</th> <th>Tipo</th> <th>[C]</th> <th>[D]</th> <th>[E]</th> <th>[F]</th> <th>TOTAL</th> </tr> </thead> <tbody> <tr> <td>1</td> <td>Cruce SW</td> <td></td> <td>493,490</td> <td>0,100</td> <td>2,350</td> <td></td> <td>115,970</td> </tr> <tr> <td>2</td> <td>Cruce N</td> <td></td> <td>130,250</td> <td>0,100</td> <td>2,350</td> <td></td> <td>30,609</td> </tr> <tr> <td colspan="7" style="text-align: right;">TOTAL MEDICIÓN</td> <td>146,579</td> </tr> </tbody> </table> | | | | | | | | Num. | Texto | Tipo | [C] | [D] | [E] | [F] | TOTAL | 1 | Cruce SW | | 493,490 | 0,100 | 2,350 | | 115,970 | 2 | Cruce N | | 130,250 | 0,100 | 2,350 | | 30,609 | TOTAL MEDICIÓN | | | | | | | 146,579 |
| Num. | Texto | Tipo | [C] | [D] | [E] | [F] | TOTAL | | | | | | | | | | | | | | | | | | | | | | | | | | | | | | | | |
| 1 | Cruce SW | | 493,490 | 0,100 | 2,350 | | 115,970 | | | | | | | | | | | | | | | | | | | | | | | | | | | | | | | | |
| 2 | Cruce N | | 130,250 | 0,100 | 2,350 | | 30,609 | | | | | | | | | | | | | | | | | | | | | | | | | | | | | | | | |
| TOTAL MEDICIÓN | | | | | | | 146,579 | | | | | | | | | | | | | | | | | | | | | | | | | | | | | | | | |



MEDICIONES

10 GOB0501050 M2 *Demolición y levantado por medios mecánicos de acera y pavimentos, con solera de hormigón, incluido carga y transporte de material resultante a vertedero o lugar de empleo a cualquier distancia. (GOB.05.01.050)*

| Num. | Texto | Tipo | [C] | [D] | [E] | [F] | TOTAL |
|------|-------|------|-----|-----|-----|-----|-------|
|------|-------|------|-----|-----|-----|-----|-------|

| | | | | | | | |
|---|----------|--|--------|--|--|--|--------|
| 1 | Cruce SW | | 58,540 | | | | 58,540 |
| 2 | Cruce N | | 20,540 | | | | 20,540 |

TOTAL MEDICIÓN **79,080**

11 PNU-04 M3 *Hormigón HM-20/P/45/I colocado en aceras con un espesor de 15 cm, incluso p.p. de mallazo refuerzo en entrada a parcelas, formación de juntas, completamente ejecutado con acabado fratasado.*

| Num. | Texto | Tipo | [C] | [D] | [E] | [F] | TOTAL |
|------|-------|------|-----|-----|-----|-----|-------|
|------|-------|------|-----|-----|-----|-----|-------|

| | | | | | | | |
|---|----------|--|--------|-------|--|--|-------|
| 1 | Cruce SW | | 58,540 | 0,150 | | | 8,781 |
| 2 | Cruce N | | 20,540 | 0,150 | | | 3,081 |

TOTAL MEDICIÓN **11,862**

12 PNU-05 M3 *Hormigón HM-20/P/45/I colocado en aparcamientos, incluso p.p. de mallazo refuerzo en entrada a parcelas, formación de juntas, completamente ejecutado con acabado fratasado.*

| Num. | Texto | Tipo | [C] | [D] | [E] | [F] | TOTAL |
|------|-------|------|-----|-----|-----|-----|-------|
|------|-------|------|-----|-----|-----|-----|-------|

| | | | | | | | |
|---|----------|--|--------|-------|-------|--|-------|
| 1 | Cruce SW | | 23,800 | 2,500 | 0,100 | | 5,950 |
| 2 | Cruce N | | 8,400 | 2,500 | 0,100 | | 2,100 |

TOTAL MEDICIÓN **8,050**

Obra 00 PRESUPUESTO XESTUR FASE C
Capítulo 06 SEÑALIZACIÓN
Subcapítulo 01 SEÑALIZACIÓN HORIZONTAL

NUM. CÓDIGO UM DESCRIPCIÓN

1 GOB0701090 m *Marca vial de TIPO II (RR), de pintura reflectante blanca de 10 cm de ancho, ejecutada con pintura termoplástica en caliente y aplicación de microesferas de vidrio, incluso barrido y premarcaje, realmente ejecutada. (GOB.07.01.090)*

| Num. | Texto | Tipo | [C] | [D] | [E] | [F] | TOTAL |
|------|-------|------|-----|-----|-----|-----|-------|
|------|-------|------|-----|-----|-----|-----|-------|

| | | | | | | | |
|---|--------|--|-----------|-------|--|--|-----------|
| 1 | M-1.3 | | 3.813,980 | | | | 3.813,980 |
| 2 | M-1.7 | | 5,000 | 0,000 | | | 0,000 |
| 3 | M-2.7 | | 1.843,260 | | | | 1.843,260 |
| 4 | M-7.4 | | 5.513,300 | | | | 5.513,300 |
| 5 | M-7.3b | | 1.219,500 | | | | 1.219,500 |
| 6 | M-4.2 | | 5,600 | | | | 5,600 |

TOTAL MEDICIÓN **12.395,640**

2 GOB0701180 M2 *Superficie pintada en cebreados, rótulos y signos, con pintura reflexiva termoplástica en caliente, incluso barrido y premarcaje, realmente pintada. (GOB.07.01.180)*

| Num. | Texto | Tipo | [C] | [D] | [E] | [F] | TOTAL |
|------|-------|------|-----|-----|-----|-----|-------|
|------|-------|------|-----|-----|-----|-----|-------|

| | | | | | | | |
|----|---------|--|---------|--|--|--|---------|
| 1 | M-4.1 | | 20,930 | | | | 20,930 |
| 2 | M-4.3 | | 77,000 | | | | 77,000 |
| 3 | M-5.2.a | | 28,800 | | | | 28,800 |
| 4 | M-5.2.c | | 1,620 | | | | 1,620 |
| 5 | M-5.2.e | | 50,330 | | | | 50,330 |
| 6 | M-5.2.f | | 21,700 | | | | 21,700 |
| 7 | M-6.4 | | 4,570 | | | | 4,570 |
| 8 | M-6.5 | | 1,430 | | | | 1,430 |
| 9 | M-6.8 | | 250,000 | | | | 250,000 |
| 10 | M-7.2.b | | 4,800 | | | | 4,800 |

MEDICIONES

11 M-7.2.b 4,800 4,800

TOTAL MEDICIÓN **465,980**

Obra 00 PRESUPUESTO XESTUR FASE C
Capítulo 06 SEÑALIZACIÓN
Subcapítulo 02 SEÑALIZACIÓN VERTICAL

NUM. CÓDIGO UM DESCRIPCIÓN

1 GOB0702010 Ud *Señal cuadrada de lado 600 mm y retroreflectancia nivel RA2, incluso poste galvanizado de sustentación, anclajes y cimentación, colocada. (GOB.07.02.010)*

| Num. | Texto | Tipo | [C] | [D] | [E] | [F] | TOTAL |
|------|-------|------|-----|-----|-----|-----|-------|
|------|-------|------|-----|-----|-----|-----|-------|

| | | | | | | | |
|---|----------|--|--------|--|--|--|--------|
| 1 | S-13 | | 11,000 | | | | 11,000 |
| 2 | S-17 | | 1,000 | | | | 1,000 |
| 3 | S-17 PMR | | 9,000 | | | | 9,000 |

TOTAL MEDICIÓN **21,000**

2 GOB0702020 Ud *Señal triangular de lado 900 mm y retroreflectancia nivel RA2, incluso poste galvanizado de sustentación, anclajes y cimentación, colocada. (GOB.07.02.020)*

| Num. | Texto | Tipo | [C] | [D] | [E] | [F] | TOTAL |
|------|-------|------|-----|-----|-----|-----|-------|
|------|-------|------|-----|-----|-----|-----|-------|

| | | | | | | | |
|---|------|--|-------|--|--|--|-------|
| 1 | R-1 | | 1,000 | | | | 1,000 |
| 2 | P-20 | | 4,000 | | | | 4,000 |

TOTAL MEDICIÓN **5,000**

3 GOB0702030 Ud *Señal circular de diámetro 600 mm y retroreflectancia nivel RA2, incluso poste galvanizado de sustentación, anclajes y cimentación, colocada. (GOB.07.02.030)*

| Num. | Texto | Tipo | [C] | [D] | [E] | [F] | TOTAL |
|------|-------|------|-----|-----|-----|-----|-------|
|------|-------|------|-----|-----|-----|-----|-------|

| | | | | | | | |
|---|-------|--|-------|--|--|--|-------|
| 1 | R-101 | | 1,000 | | | | 1,000 |
| 2 | R-302 | | 2,000 | | | | 2,000 |

TOTAL MEDICIÓN **3,000**

4 GOB0702040 Ud *Señal octogonal de doble apotema 600 mm y retroreflectancia nivel RA2, incluso poste galvanizado de sustentación, anclajes y cimentación, colocada. (GOB.07.02.040)*

| Num. | Texto | Tipo | [C] | [D] | [E] | [F] | TOTAL |
|------|-------|------|-----|-----|-----|-----|-------|
|------|-------|------|-----|-----|-----|-----|-------|

| | | | | | | | |
|---|-----|--|-------|--|--|--|-------|
| 1 | R-2 | | 5,000 | | | | 5,000 |
|---|-----|--|-------|--|--|--|-------|

TOTAL MEDICIÓN **5,000**

5 GOB0703040 Ud *Captafaro retroreflectante a dos caras, fabricado según normas UNE-EN-1463 o equivalente y ASTM-D 4280 o equivalente, con clasificación S1 en retención y R1 en retroreflexión, fijado sobre el pavimento con adhesivo de dos componentes, incluso preparación de la superficie, totalmente colocado. (GOB.07.03.040)*

| Num. | Texto | Tipo | [C] | [D] | [E] | [F] | TOTAL |
|------|-------|------|-----|-----|-----|-----|-------|
|------|-------|------|-----|-----|-----|-----|-------|

| | | | | | | | |
|---|----------------------|--|---------|--|--|--|---------|
| 1 | Eje 1 Eje exterior | | 486,610 | | | | 486,610 |
| 2 | Eje 5 eje exterior 1 | | 547,490 | | | | 547,490 |

TOTAL MEDICIÓN **1.034,100**

6 GOB0703400 Ud *Panel direccional de dimensiones 40x40 cm (1 panel) y retroreflectancia nivel RA2, incluso poste galvanizado de sustentación, anclajes y cimentación, colocada. (GOB.07.03.400)*

| Num. | Texto | Tipo | [C] | [D] | [E] | [F] | TOTAL |
|------|-------|------|-----|-----|-----|-----|-------|
|------|-------|------|-----|-----|-----|-----|-------|

| | | | | | | | |
|---|-----------------|--|-------|--|--|--|-------|
| 1 | Señal (2,5,7,9) | | 5,000 | | | | 5,000 |
|---|-----------------|--|-------|--|--|--|-------|



MEDICIONESTOTAL MEDICIÓN **5,000**

7 GOB0703540 Ud *Panel direccional de dimensiones 160x40 cm (2 paneles) y retrorreflectancia nivel RA2, incluso poste galvanizado de sustentación, anclajes y cimentación, colocada. (GOB.07.03.540)*

| Num. | Texto | Tipo | [C] | [D] | [E] | [F] | TOTAL |
|------|----------------|------|-------|-----|-----|-----|-------|
| 1 | Señal (4,6,10) | | 3,000 | | | | 3,000 |

TOTAL MEDICIÓN **3,000**

8 GOB0703560 Ud *Panel direccional de dimensiones 160x40 cm (3 paneles) y retrorreflectancia nivel RA2, incluso poste galvanizado de sustentación, anclajes y cimentación, colocada. (GOB.07.03.560)*

| Num. | Texto | Tipo | [C] | [D] | [E] | [F] | TOTAL |
|------|-------------|------|-------|-----|-----|-----|-------|
| 1 | Señal (1,3) | | 2,000 | | | | 2,000 |

TOTAL MEDICIÓN **2,000**

| Obra | 00 | PRESUPUESTO XESTUR FASE C |
|-------------|----|---------------------------|
| Capítulo | 06 | SEÑALIZACIÓN |
| Subcapítulo | 03 | BALIZAMIENTO Y DEFENSA |

NUM. CÓDIGO UM DESCRIPCIÓN

1 GOB0703280 Ud *Baliza cilíndrica H-50 de 500 mm de altura y 135 mm de diámetro, con material reflectante Clase RA2, anclada al pavimento, totalmente colocado. (GOB.07.03.280)*

| Num. | Texto | Tipo | [C] | [D] | [E] | [F] | TOTAL |
|------|---------------|------|-------|-----|-----|-----|-------|
| 1 | Zona peatonal | | 4,000 | | | | 4,000 |

TOTAL MEDICIÓN **4,000**

| Obra | 00 | PRESUPUESTO XESTUR FASE C |
|-------------|----|-------------------------------------|
| Capítulo | 07 | MEDIDAS DE INTEGRACIÓN PAISAJISTICA |
| Subcapítulo | 01 | REINTEGRACIÓN EL-06B |

NUM. CÓDIGO UM DESCRIPCIÓN

1 GMA0101100 M2 *Hidrosiembra a base de 25 g/m2 de semillas pratenses, 70 g/m2 de mulch de fibra corta, 15 g/m2 de estabilizador, aditivos, cubrimiento de semillas en dos pasadas inmediatas, abono y primer riego. (GMA.01.01.100)*

| Num. | Texto | Tipo | [C] | [D] | [E] | [F] | TOTAL |
|------|--------|------|------------|-----|-----|-----|------------|
| 1 | EL-06B | | 77.126,000 | | | | 77.126,000 |

TOTAL MEDICIÓN **77.126,000**

2 GOB0502020 M3 *Zahorra natural, huso ZA - 0/32 puesta en obra, extendido, humectación y compactación, incluso preparación de la superficie de asiento. (GOB.05.02.020)*

| Num. | Texto | Tipo | [C] | [D] | [E] | [F] | TOTAL |
|------|--------------|------|-----------|-------|-----|-----|---------|
| 1 | Senda peonil | | 2.966,000 | 0,300 | | | 889,800 |

TOTAL MEDICIÓN **889,800**

3 GUR0201030 m *Barandilla de madera de 100cm de altura, compuesta por pasamanos de Ø5cm y entrepaño formado por 3 barros macizos horizontales soldados a los montantes, fijada mediante atornillado en obra de fábrica, totalmente colocada. (GUR.02.01.030)*

| Num. | Texto | Tipo | [C] | [D] | [E] | [F] | TOTAL |
|------|-------|------|-----|-----|-----|-----|-------|
|------|-------|------|-----|-----|-----|-----|-------|

MEDICIONES

1 Senda peonil 925,000 925,000
 2 Desnivel Eje 5 vial exterior 1 con parcela K01 177,000 177,000

TOTAL MEDICIÓN **1.102,000**

4 GUR0201050 Ud *Papelera de listones de madera y estructura interior metálica, de h=700 mm, Ø= 460 mm y 45 litros de capacidad. Totalmente terminado, incluso p/p elementos de anclaje y eliminación y limpieza del material sobrante. (GUR.02.01.050)*

| Num. | Texto | Tipo | [C] | [D] | [E] | [F] | TOTAL |
|------|--------------|------|-------|-----|-----|-----|-------|
| 1 | Senda peonil | | 4,000 | | | | 4,000 |

TOTAL MEDICIÓN **4,000**

5 GUR0201060 Ud *Banco de madera tratada de largo 2400 mm, con asiento de altura 430 mm y profundidad 430 mm y respaldo de madera de pino tanalizada de altura 430mm. Totalmente terminado, incluso p/p elementos de anclaje y eliminación y limpieza del material sobrante. Totalmente terminado. (GUR.02.01.060)*

| Num. | Texto | Tipo | [C] | [D] | [E] | [F] | TOTAL |
|------|--------------|------|-------|-----|-----|-----|-------|
| 1 | Senda peonil | | 4,000 | | | | 4,000 |

TOTAL MEDICIÓN **4,000**

6 GUR0202240 Ud *Poste de señalización para refugio (Hito) (GUR.02.02.240)*

| Num. | Texto | Tipo | [C] | [D] | [E] | [F] | TOTAL |
|------|--------------|------|-------|-----|-----|-----|-------|
| 1 | Senda Peonil | | 2,000 | | | | 2,000 |

TOTAL MEDICIÓN **2,000**

7 GUR0301030 m *Cerramiento compuesto por postes metálicos colocados cada 3 m. y malla de acero galvanizado simple torsión de h=1.5 m., incluyendo arriostramientos cada 9 m., parte proporcional de cimientos, arranques, escuadras, tensores, riostras, tornillería, etc. Totalmente colocado. (GUR.03.01.030)*

| Num. | Texto | Tipo | [C] | [D] | [E] | [F] | TOTAL |
|------|---------------|------|---------|-----|-----|-----|---------|
| 1 | Limite fase C | | 760,000 | | | | 760,000 |

TOTAL MEDICIÓN **760,000**

8 GMA0201060 Ud *Acer pseudoplatanus (Arce falso plátano) de 60 a 100 cm de altura, suministrado en contenedor, incluso apertura de hoyo, tapado con tierra vegetal, formación de alcorque en tierra, abonado, primer riego, mantenimiento y p.p. de reposición de marras. (GMA.02.01.060)*

MEDICIÓN DIRECTA **40,000**

9 GMA0201120 Ud *Populus alba (Álamo blanco) de 60 a 100 cm de altura, suministrado en contenedor, incluso apertura de hoyo, tapado con tierra vegetal, formación de alcorque en tierra, abonado, primer riego, mantenimiento y p.p. de reposición de marras. (GMA.02.01.120)*

MEDICIÓN DIRECTA **40,000**

10 GMA0201525 Ud *Betula celtibérica (Abedul) de 60 a 100 cm de altura, suministrado a raíz desnuda, incluso apertura de hoyo, tapado con tierra vegetal, formación de alcorque en tierra, abonado, primer riego, mantenimiento y p.p. de reposición de marras. (GMA.02.01.525)*

MEDICIÓN DIRECTA **40,000**

11 PNV-01 m2 *Extendido de tierra vegetal procedente de la propia obra o de excedentes de fases del parque empresarial*

| Num. | Texto | Tipo | [C] | [D] | [E] | [F] | TOTAL |
|------|-------------------|------|------------|-----|-----|-----|------------|
| 1 | Superficie EL-06B | | 77.126,000 | | | | 77.126,000 |



MEDICIONESTOTAL MEDICIÓN **77.126,000**

| | | |
|--------------------|-----------|--|
| Obra | 00 | PRESUPUESTO XESTUR FASE C |
| Capítulo | 07 | MEDIDAS DE INTEGRACIÓN PAISAJISTICA |
| Subcapítulo | 02 | OTRAS |

| NUM. | CÓDIGO | UM | DESCRIPCIÓN |
|------|------------|----|--|
| 1 | GMA0201540 | Ud | Betula celtibérica (Abedul) de 60 a 100 cm de altura, suministrado en contenedor, incluyendo maceta, tapado con tierra vegetal, abonado, primer riego, mantenimiento y p.p. de reposición de marras. (GMA.02.01.540) |

| Num. | Texto | Tipo | [C] | [D] | [E] | [F] | TOTAL |
|------|-------------------|------|--------|-----|-----|-----|--------|
| 1 | Zona aparcamiento | | 54,000 | | | | 54,000 |

TOTAL MEDICIÓN **54,000**

| | | |
|-----------------|-----------|----------------------------------|
| Obra | 00 | PRESUPUESTO XESTUR FASE C |
| Capítulo | 08 | GESTIÓN DE RESIDUOS |

| NUM. | CÓDIGO | UM | DESCRIPCIÓN |
|------|------------|----|--|
| 1 | GGR0101010 | M3 | Clasificación y separación a pie de obra de residuos de construcción o demolición en fracciones por medios manuales y mecánicos. (GGR.01.01.010) |

| Num. | Texto | Tipo | [C] | [D] | [E] | [F] | TOTAL |
|------|-------------------------------|------|--------|-----|-----|-----|--------|
| 1 | 170101 HORMIGÓN | | 75,340 | | | | 75,340 |
| 2 | 170302 MEZCLAS BITUMINOSAS | | 16,350 | | | | 16,350 |
| 3 | 170201 MADERA | | 8,190 | | | | 8,190 |
| 4 | 170203 PLÁSTICO | | 13,300 | | | | 13,300 |
| 5 | 170405 HIERRO Y ACERO | | 5,570 | | | | 5,570 |
| 6 | 150101 ENVASES PAPEL Y CARTÓN | | 5,000 | | | | 5,000 |
| 7 | 150110 ENVASES CONTAMINADOS | | 8,000 | | | | 8,000 |
| 8 | 130204 ACEITES | | 35,000 | | | | 35,000 |
| 9 | 200301 RSU | | 16,000 | | | | 16,000 |

TOTAL MEDICIÓN **182,750**

| | | | |
|---|------------|----|--|
| 2 | GGR0101020 | M3 | Carga, transporte y tratamiento de residuos de hormigón producidos en obra, incluso p.p. de alquiler de contenedor colocado a pie de obra. (GGR.01.01.020) |
|---|------------|----|--|

| Num. | Texto | Tipo | [C] | [D] | [E] | [F] | TOTAL |
|------|----------|------|--------|-----|-----|-----|--------|
| 1 | Hormigon | | 70,340 | | | | 70,340 |

TOTAL MEDICIÓN **70,340**

| | | | |
|---|------------|----|---|
| 3 | GGR0101030 | M3 | Carga, transporte y tratamiento de residuos de ladrillos, tejas y materiales cerámicos producidos en obra, incluso p.p. de alquiler de contenedor colocado a pie de obra. (GGR.01.01.030) |
|---|------------|----|---|

| Num. | Texto | Tipo | [C] | [D] | [E] | [F] | TOTAL |
|------|----------------------------------|------|-------|-----|-----|-----|-------|
| 1 | Ladrillos y materiales ceramicos | | 5,000 | | | | 5,000 |

TOTAL MEDICIÓN **5,000**

| | | | |
|---|------------|----|--|
| 4 | GGR0101040 | M3 | Carga, transporte y tratamiento de residuos de madera producidos en obra, incluso p.p. de alquiler de contenedor colocado a pie de obra. (GGR.01.01.040) |
|---|------------|----|--|

| Num. | Texto | Tipo | [C] | [D] | [E] | [F] | TOTAL |
|------|--------|------|--------|-----|-----|-----|--------|
| 1 | MADERA | | 10,240 | | | | 10,240 |

MEDICIONESTOTAL MEDICIÓN **10,240**

| | | | |
|---|------------|----|--|
| 5 | GGR0101050 | M3 | Carga, transporte y tratamiento de residuos de vidrio producidos en obra, incluso p.p. de alquiler de contenedor colocado a pie de obra. (GGR.01.01.050) |
|---|------------|----|--|

| Num. | Texto | Tipo | [C] | [D] | [E] | [F] | TOTAL |
|------|--------|------|-------|-----|-----|-----|-------|
| 1 | Vidrio | | 3,300 | | | | 3,300 |

TOTAL MEDICIÓN **3,300**

| | | | |
|---|------------|----|---|
| 6 | GGR0101070 | M3 | Carga, transporte y tratamiento de residuos de papel, plásticos y cartón producidos en obra, incluso p.p. de alquiler de contenedor colocado a pie de obra. (GGR.01.01.070) |
|---|------------|----|---|

| Num. | Texto | Tipo | [C] | [D] | [E] | [F] | TOTAL |
|------|-------------------------|------|--------|-----|-----|-----|--------|
| 1 | Envases, papel y carton | | 10,000 | | | | 10,000 |

TOTAL MEDICIÓN **10,000**

| | | | |
|---|------------|----|---|
| 7 | GGR0101080 | M3 | Carga, transporte y tratamiento de residuos de mezclas bituminosas producidos en obra, incluso p.p. de alquiler de contenedor colocado a pie de obra. (GGR.01.01.080) |
|---|------------|----|---|

| Num. | Texto | Tipo | [C] | [D] | [E] | [F] | TOTAL |
|------|---------------------|------|--------|-----|-----|-----|--------|
| 1 | Mezclas bituminosas | | 16,350 | | | | 16,350 |

TOTAL MEDICIÓN **16,350**

| | | | |
|---|------------|----|--|
| 8 | GGR0101090 | M3 | Carga, transporte y tratamiento de residuos metálicos producidos en obra, incluso p.p. de alquiler de contenedor colocado a pie de obra. (GGR.01.01.090) |
|---|------------|----|--|

| Num. | Texto | Tipo | [C] | [D] | [E] | [F] | TOTAL |
|------|------------------|------|-------|-----|-----|-----|-------|
| 1 | Hierros y aceros | | 5,570 | | | | 5,570 |

TOTAL MEDICIÓN **5,570**

| | | | |
|---|------------|----|--|
| 9 | GGR0101100 | M3 | Carga, transporte y tratamiento de tierras contaminadas. (GGR.01.01.100) |
|---|------------|----|--|

| Num. | Texto | Tipo | [C] | [D] | [E] | [F] | TOTAL |
|------|------------------------------------|------|-----------|-----|-----|-----|-----------|
| 1 | % Estimado de tierras contaminadas | | 1,025,220 | | | | 1,025,220 |

TOTAL MEDICIÓN **1,025,220**

| | | | |
|----|------------|----|---|
| 10 | GGR0101120 | Kg | Carga, transporte y tratamiento de residuos potencialmente peligrosos, hasta una cantidad de 50 kg, producidos en obra. (GGR.01.01.120) |
|----|------------|----|---|

| Num. | Texto | Tipo | [C] | [D] | [E] | [F] | TOTAL |
|------|-----------------------------|------|--------|-----|-----|-----|--------|
| 1 | 200301 RSU | | 95,000 | | | | 95,000 |
| 2 | 150110 ENVASES CONTAMINADOS | | 65,000 | | | | 65,000 |

TOTAL MEDICIÓN **160,000**

| | | | |
|----|--------|----|---|
| 11 | PN-002 | M3 | Carga y transporte de tierras sobre dumper del material procedente del acopio de obra por dentro de los terrenos del parque empresarial . El precio incluye el tiempo de espera en obra durante las operaciones de carga. |
|----|--------|----|---|

| Num. | Texto | Tipo | [C] | [D] | [E] | [F] | TOTAL |
|------|--|------|------------|-----|-----|-----|------------|
| 1 | Excedente Fase C(Menos % estimado de tierras contaminadas) | | 24,908,000 | | | | 24,908,000 |

TOTAL MEDICIÓN **24,908,000**

MEDICIONES

| | | |
|-----------------|-----------|----------------------------------|
| Obra | 00 | PRESUPUESTO XESTUR FASE C |
| Capítulo | 09 | SEGURIDAD Y SALUD |

| NUM. | CÓDIGO | UM | DESCRIPCIÓN |
|------|--------|----|-------------|
|------|--------|----|-------------|

| | | | |
|---|------|----|--|
| 1 | PN12 | pa | Partida alzada para seguridad y salud de la obra |
| | | | MEDICIÓN DIRECTA |
| | | | 1,000 |

| | | |
|-----------------|-----------|--|
| Obra | 00 | PRESUPUESTO XESTUR FASE C |
| Capítulo | 10 | LIMPIEZA Y TERMINACIÓN DE LAS OBRAS |

| NUM. | CÓDIGO | UM | DESCRIPCIÓN |
|------|--------|----|-------------|
|------|--------|----|-------------|

| | | | |
|---|-------|----|-------------------------------------|
| 1 | PNU13 | pa | Limpieza y terminacion de las obras |
| | | | MEDICIÓN DIRECTA |
| | | | 1,000 |



MEDICIONES AUXILIARES





CVE: HA-L0M7n5K27
Verificación: <https://sede.xunta.gal/cve>



INSTITUTO
GALEGO DA
VIVENDA E SOLO

Diligencia pola que se fai constar que o documento coincide co contido do expediente aprobado inicialmente o 07/12/2022.
Xefe do Servizo de Planificación e Ordenación do Solo
Alberto Feijoo Rodríguez

MEDICIONES AUXILIARES

ÍNDICE

| | | | | | |
|-----|---|----|-----|---|----|
| 1 | MEDICIÓN DE DESBROCE..... | 4 | 9.2 | JUSTIFICACIÓN DE VOLUMEN DE PIEDRA SOBRE EJE 2..... | 23 |
| 2 | MEDICIÓN DE BANQUETA. EXPLANADA B4..... | 5 | 9.3 | JUSTIFICACIÓN DE VOLUMEN DE ACOPIO SOBRE EJE 3..... | 25 |
| 3 | MEDICIÓN DE ESCOLLERA..... | 6 | 9.4 | JUSTIFICACIÓN DE VOLUMEN DE PIEDRA SOBRE EJE 3..... | 25 |
| 4 | MEDICIÓN TIERRAS ZONA PEATONAL..... | 7 | 9.5 | JUSTIFICACIÓN DE VOLUMEN DE ACOPIO SOBRE EJE 4..... | 26 |
| 5 | MEDICIÓN DE HORMIGÓN EN ESCALERA PEATONAL..... | 9 | 9.6 | JUSTIFICACIÓN DE VOLUMEN DE ACOPIO SOBRE PARKING..... | 27 |
| 6 | MEDICIÓN DE SUPERFICIE DE PAVIMENTOS Y RIEGOS..... | 10 | | | |
| 7 | MEDICIÓN DE SEÑALIZACIÓN HORIZONTAL Y VERTICAL..... | 12 | | | |
| 8 | MEDICIÓN DE SERVICIOS URBANOS..... | 15 | | | |
| 8.1 | MEDICIÓN RED DE PLUVIALES..... | 15 | | | |
| 8.2 | MEDICIÓN RED DE SANEAMIENTO..... | 15 | | | |
| 8.3 | MEDICIÓN RED DE ABASTECIMIENTO..... | 16 | | | |
| 8.4 | MEDICIÓN RED DE TELECOMUNICACIONES..... | 16 | | | |
| 8.5 | MEDICIÓN RED DE ALUMBRADO PUBLICO..... | 17 | | | |
| 8.6 | MEDICIÓN RED DE MEDIA Y BAJA TENSIÓN..... | 17 | | | |
| 8.7 | MEDICIÓN CONTRAINCENDIOS..... | 18 | | | |
| 8.8 | MEDICIÓN RED DE GAS..... | 18 | | | |
| 9 | MEDICIÓN GLOBAL DE TIERRAS Y FIRMES..... | 19 | | | |
| 9.1 | JUSTIFICACIÓN DE VOLUMEN DE ACOPIO SOBRE EJE 2..... | 22 | | | |



1 MEDICIÓN DE DESBROCE

| Medición de superficie de desbroce | | | |
|------------------------------------|----------|--------|----------------------|
| Elemento de medición | Medición | Unidad | Comentario |
| DESBROCE A1 | 16156,38 | m2 | Medición según plano |
| DESBROCE A2 | 1959,96 | m2 | Medición según plano |
| DESBROCE A3 | 3780,61 | m2 | Medición según plano |

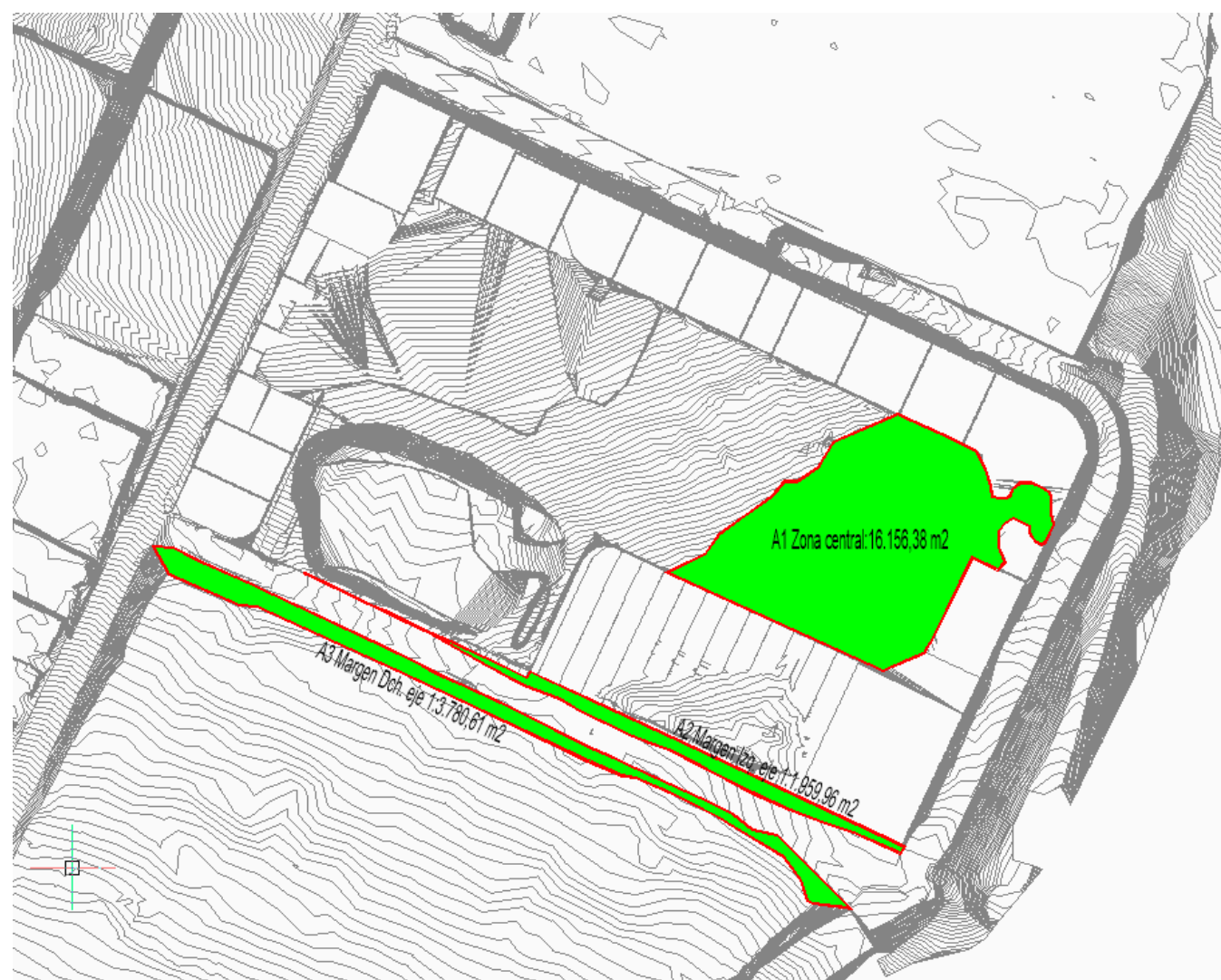

2 MEDICIÓN DE BANQUETA. EXPLANADA B4.

| Medición de banqueta para explanada B4 | | | |
|--|----------|--------|---|
| Elemento de medición | Medición | Unidad | Comentario |
| SUPERFICIE BANQUETA | 631,4 | m2 | Medición según plano |
| VOLUMEN ROCA BANQUETA | 947,1 | m3 | Medición según plano (1,5 m de profundidad) |
| PRECORTE EN ROCA | 181,22 | ml | Medición según plano |



3 MEDICIÓN DE ESCOLLERA

| Medición de escolleras | | SGS | |
|---|----------|--------------------------|----------------------|
| | | WHEN YOU NEED TO BE SURE | |
| Elemento de medición | Medición | Unidad | Comentario |
| ESCOLLERA BANQUETA B4 (bloques de 1000 A 3000 KG) | 680,295 | m3 | Medición según plano |
| RE-PIE DE ESCOLLERA B1, B2, B3, B4 (bloques de 300 A 1000 KG) | 760,00 | m3 | Medición según plano |

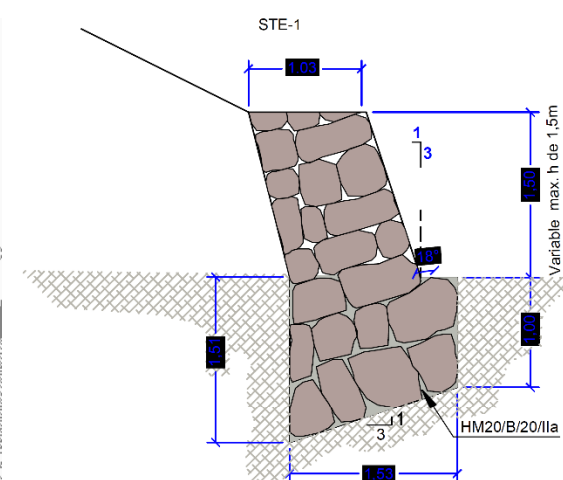
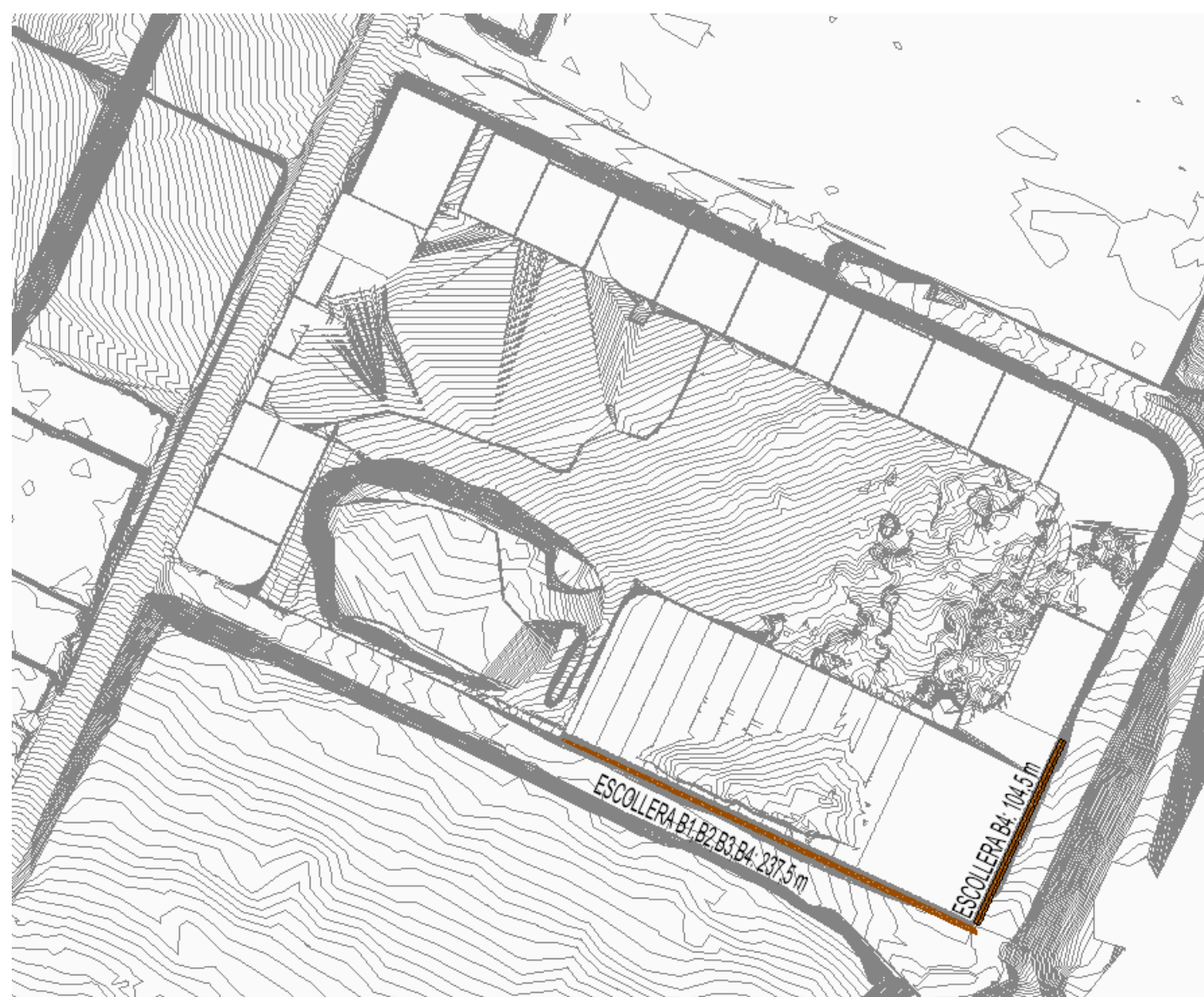

Area: 3,20 m2
 Longitud: 237,5 m
 Volumen de escollera: 760,0 m3

- NOTA:
- ESCOLLERA: 300-1000 Kg/ud
 - APLACADO: 300-800 Kg/ud
 - SE RELLENARÁ CON PEDRAPLÉN CUANDO LA ANCHURA DE COMPACTACIÓN SEA MENOR DE 2.50 m
 - CADA ESCALÓN SERÁ DE 30x30 cm COINCIDIENDO CON LAS TONGADAS.

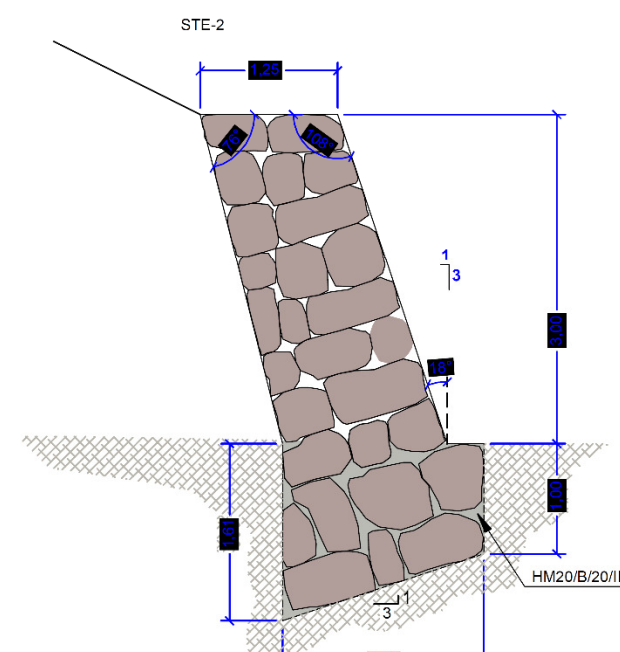

Area: 6,51 m2
 Longitud: 104,5 m
 Volumen de escollera: 680,295 m3

- NOTA:
- ESCOLLERA: 1000-3000 Kg/ud
 - APLACADO: 800-1200 Kg/ud
 - SE RELLENARÁ CON PEDRAPLÉN CUANDO LA ANCHURA DE COMPACTACIÓN SEA MENOR DE 2.50 m
 - CADA ESCALÓN SERÁ DE 30x30 cm COINCIDIENDO CON LAS TONGADAS.



4 MEDICIÓN TIERRAS ZONA PEATONAL

| Medición relleno tierras zona peatonal | | | | |
|--|------------------------|------------------|-------------------------|---------------------------|
|  <small>WHEN YOU NEED TO BE SURE</small> | | | | |
| PK | Área (m ²) | Dist parcial (m) | Media (m ²) | Volumen (m ³) |
| 40 | 20,9522 | 5 | 19,97 | 99,85 |
| 45 | 18,9939 | 5 | 18,86 | 94,3 |
| 50 | 18,7306 | 5 | 17,92 | 89,6 |
| 55 | 17,1177 | 5 | 16,49 | 82,45 |
| 60 | 15,8738 | 5 | 15,02 | 75,1 |
| 65 | 14,1773 | 5 | 14,241 | 71,205 |
| 70 | 19,05 | 5 | 21,45 | 107,25 |
| 75 | 23,8641 | 5 | 51,59 | 257,95 |
| 80 | 19,3258 | 5 | 17,19 | 85,95 |
| 85 | 15,0715 | 5 | 12,16 | 60,8 |
| 90 | 9,2469 | 5 | 7,23 | 36,15 |
| 95 | 5,2257 | 5 | 4,08 | 20,4 |
| 100 | 2,9387 | 5 | 1,88 | 9,4 |
| 105 | 0,8281 | 5 | 0,71 | 3,55 |
| 110 | 0,6112 | | | |
| | | | | 1093,955 M3 |



MC

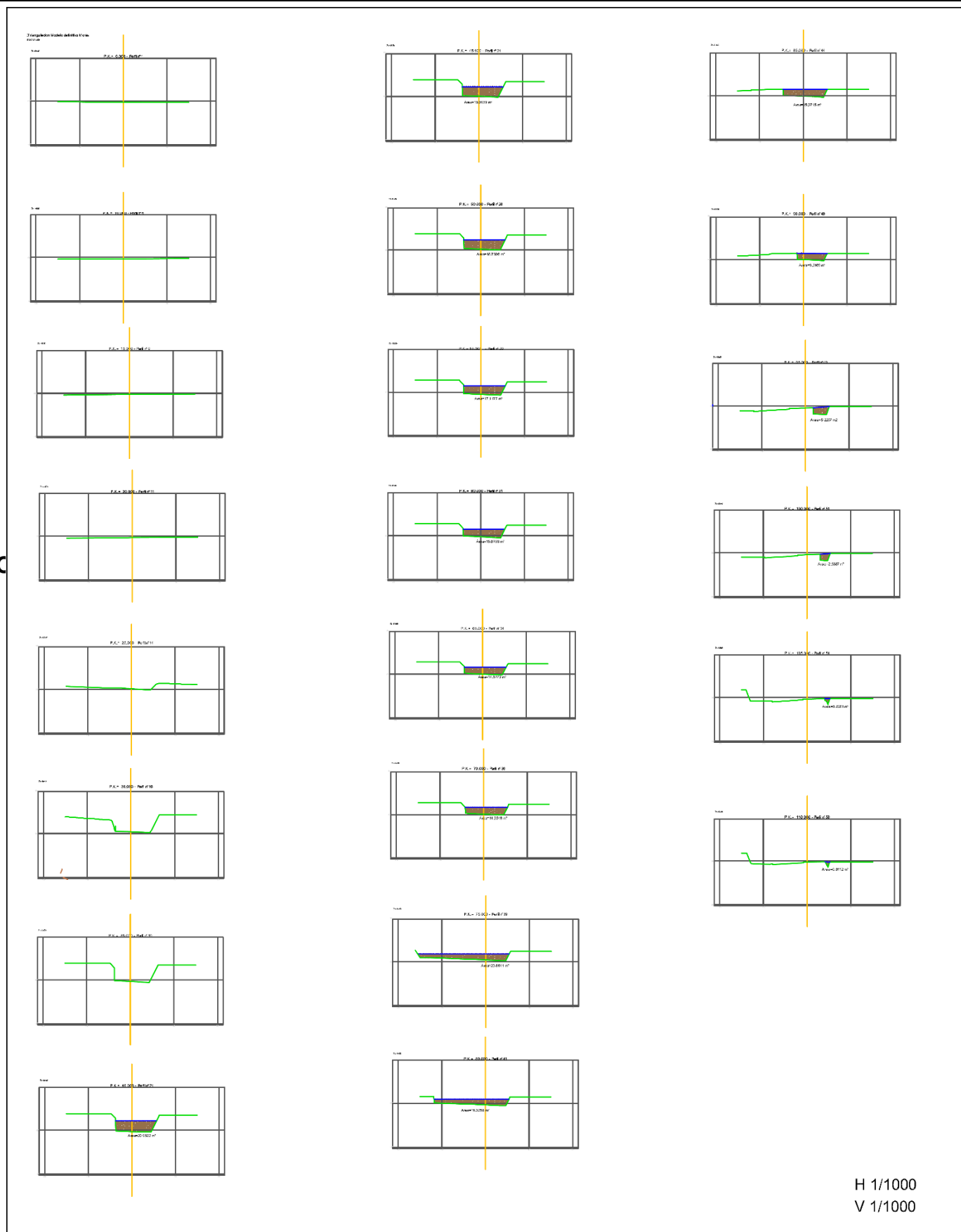

H 1/1000
V 1/1000

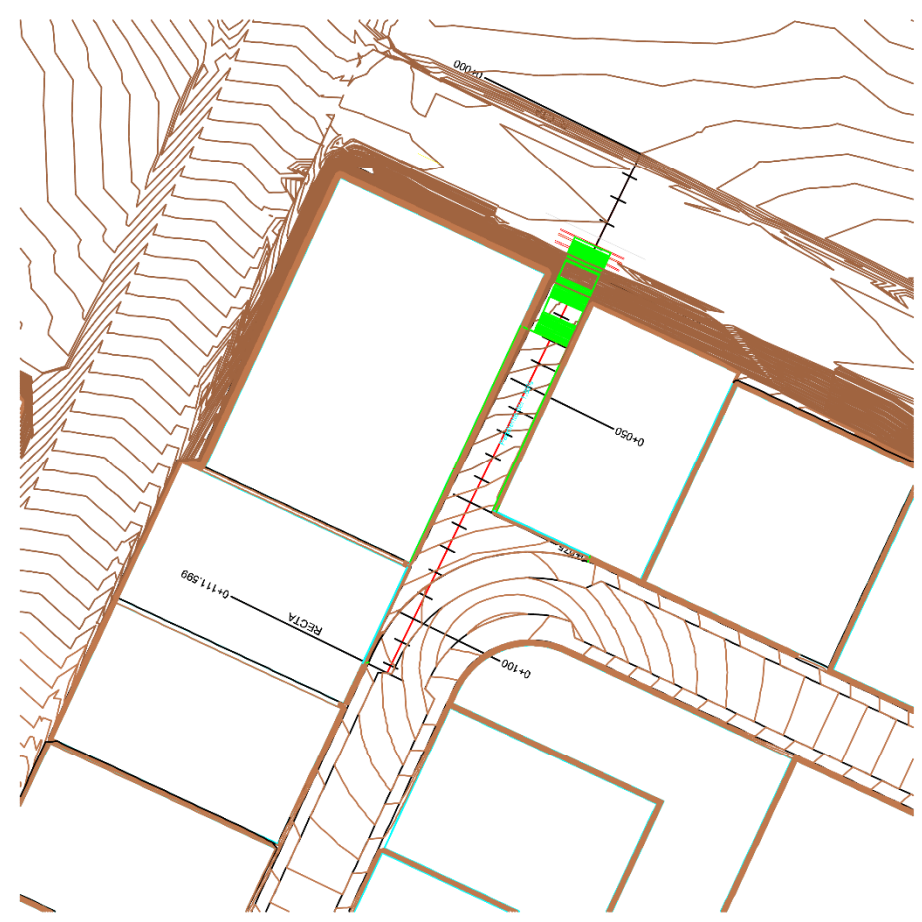

1/1200

| | |
|---|---|
| | |
| PROXECTO: PROXECTO DE EXPLANACIÓN DAS PARCELAS DA FASE C DO PARQUE DE ACTIVIDADES ECONÓMICAS DE ARTEIXO (ACTECA) A CORUÑA | |
| TÍTULO DO PLANO: ANEJO Nº 5 MEDICIÓN TIERRAS ZONA PEATONAL | |
| ENXENHEIRO DIRECTOR DO PROXECTO: FERNANDO LOPEZ BELLÓN | |
| DATA: MAIO 2022 | ESCALA: INDICADAS GENERALMENTE |
| Nº PLANO: | FOLLA: 1 DE 1 |

Diligencia pola que se fai constar que o documento coincide co contido no expediente aprobado inicialmente o 07/02/2022.
 Xefe do Servizo de Planificación e Ordenación do Solo
 Alberto Feijoo Rodríguez

INSTITUTO GALEGO DA VIVENDA E SOLO

CVE: HA-IOMZn5K427
 Verificador: https://sede.xunta.gal/cve



5 MEDICIÓN DE HORMIGÓN EN ESCALERA PEATONAL

| ESCALERA ACCESO PEATONAL | | | |
|--------------------------|----------|---------------|--------|
| Zona | Medición | Parcial | Unidad |
| Alzados | 3,63 | (9,09*0,20)*2 | m3 |
| Planta | 47 | 7,11*6,6 | m3 |
| Losa | 50,216 | 0,4*125,54 | m3 |
| HL (134,73*0,1) | 13,47 | 134,73*0,1 | m3 |

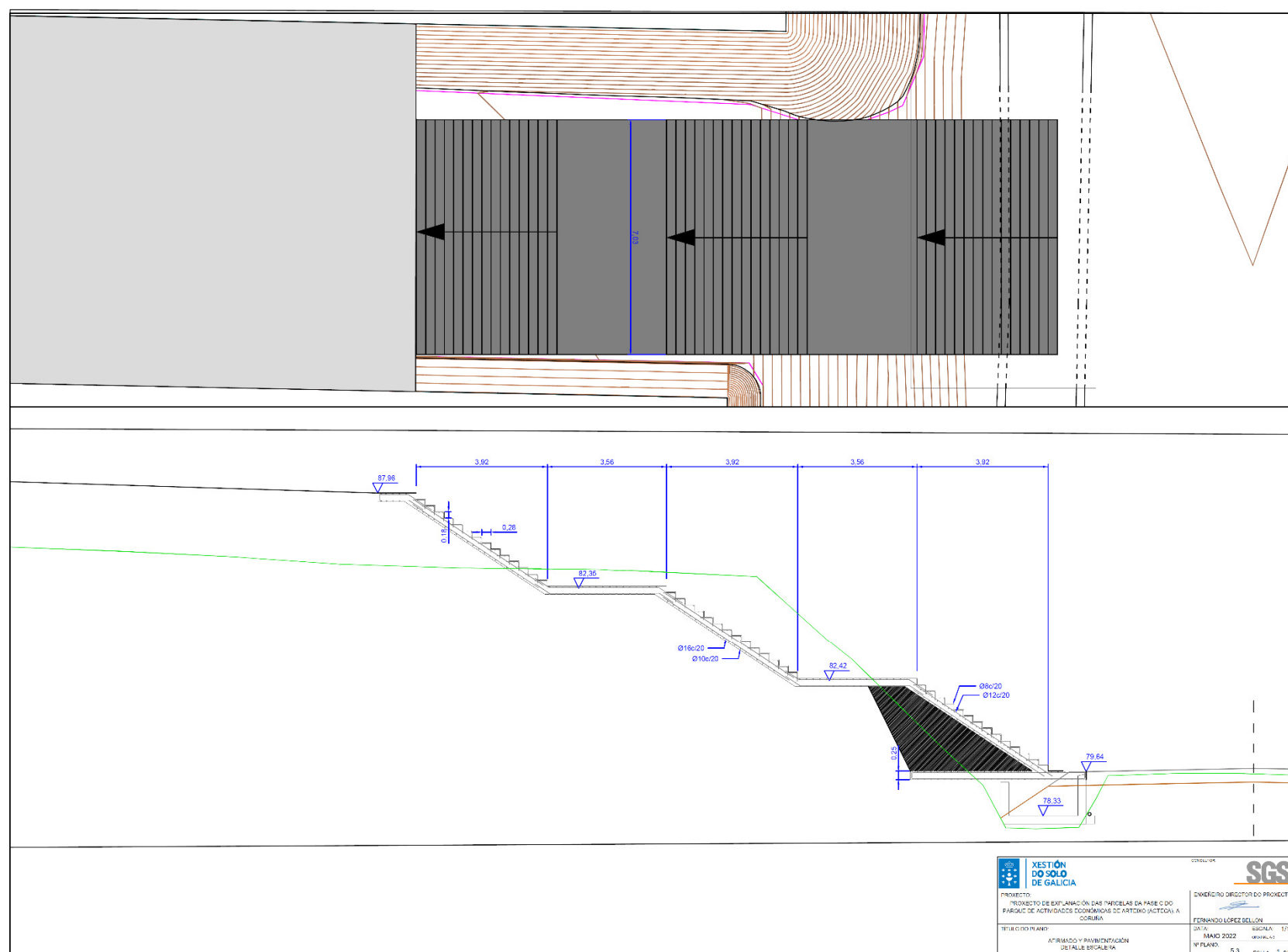

XESTIÓN DO SOLO DE GALICIA

PROYECTO: TRONQUEO DE ESPALMADO DAS TIVELAS DA PARELLO PARQUE DE ACTIVIDADES ECONÓMICAS DO ARTIÑO (ACTO) A CORUELA

INGENIERO DIRECTOR DO PROYECTO: FERNANDO LOPEZ BELLO

DATA: MAIO 2022

W PLANO: 5.3

FOLIA: 1 DE 1



6 MEDICIÓN DE SUPERFICIE DE PAVIMENTOS Y RIEGOS

| Medición de superficies de pavimentación | | | |
|--|-----------|--------|----------------------|
| Elemento de medición | Medición | Unidad | Comentario |
| ACERAS | 12113,565 | m2 | Medición según plano |
| ZONA PEATONAL (658,24*0,18) | 118,48 | m3 | Medición según plano |
| ZONA DE APARCAMIENTO | 6535,57 | m2 | Medición según plano |
| ZONA DE APARCAMIENTO LOSA CESPED | 989,53 | m2 | Medición según plano |
| PARKING | 12455,87 | m2 | Medición según plano |
| PAVIMENTO VIALES | 15243,87 | m2 | Medición según plano |
| PAVINCI (22 ud) | 238,357 | m2 | Medición según plano |

| AREAS DE RIEGOS. RESUMEN POR CAPAS.TODOS LOS EJES. | | | |
|--|------|-----------------------------|-----------------------|
| EJE | CAPA | EMULSION | AREA ACUMULADA |
| 1 | 1 | Riego de imprimacion C50BF4 | 3.536,626 |
| 1 | 2 | Riego de adherencia C60B3 | 3.536,626 |
| 1 | | TOTAL | 7.073,252 |
| 2 | 1 | Riego de imprimacion C50BF4 | 6.140,752 |
| 2 | 2 | Riego de adherencia C60B3 | 6.140,752 |
| 2 | | TOTAL | 12.281,504 |
| 3 | 1 | Riego de imprimacion C50BF4 | 951,654 |
| 3 | 2 | Riego de adherencia C60B3 | 951,654 |
| 3 | | TOTAL | 1.903,308 |
| 4 | 1 | Riego de imprimacion C50BF4 | 681,336 |
| 4 | 2 | Riego de adherencia C60B3 | 681,336 |
| 4 | | TOTAL | 1.362,672 |
| 5 | 1 | Riego de imprimacion C50BF4 | 4.617,683 |
| 5 | 2 | Riego de adherencia C60B3 | 4.617,683 |
| 5 | | TOTAL | 9.235,366 |
| 19 | 1 | Riego de imprimacion C50BF4 | 61,458 |
| 19 | 2 | Riego de adherencia C60B3 | 61,458 |
| 19 | | TOTAL | 122,916 |
| | | RESUMEN | AREA ACUMULADA |
| | 1 | Riego de imprimacion C50BF4 | 15.989,509 |
| | 2 | Riego de adherencia C60B3 | 15.989,509 |
| | | TOTAL | 31.979,018 |



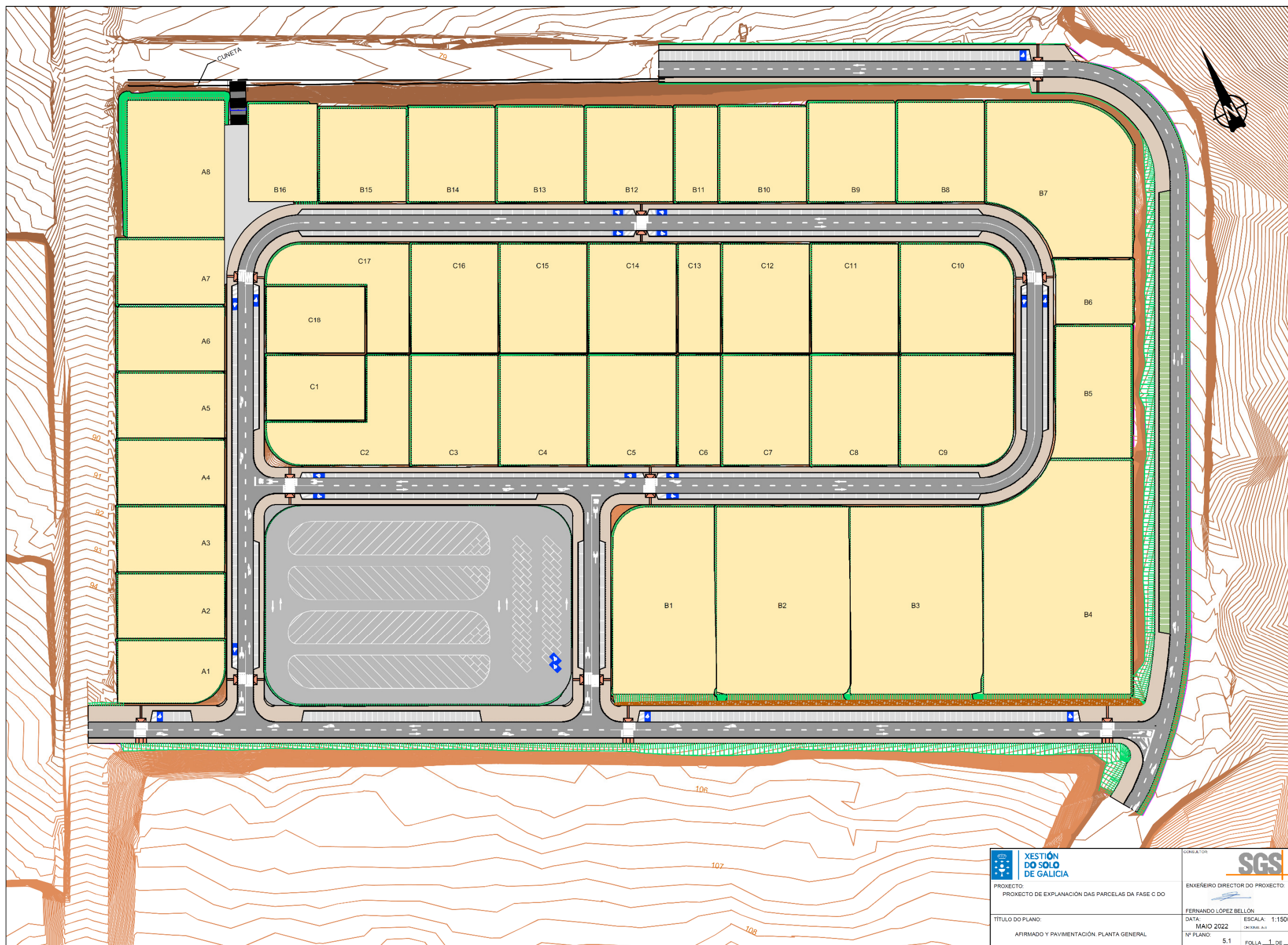



| | | | |
|--|--|-------------------|--|
| | PROXECTO: PROXECTO DE EXPLANACIÓN DAS PARCELAS DA FASE C DO | | |
| | TÍTULO DO PLANO: AFIRMADO Y PAVIMENTACIÓN. PLANTA GENERAL | | |
| | DATA: MAIO 2022 | ESCALA: 1:1500 | |
| | Nº PLANO: 5.1 | FOLLA: 1 DE 1 | |



7 MEDICIÓN DE SEÑALIZACIÓN HORIZONTAL Y VERTICAL

| m ² |  WHEN YOU NEED TO BE SURE | | | | | | | | | | | | | | | |
|-----------------|---|-----------------|---------------|------------|-----------|-------------|-------------|---------------|----------------|---------------|---------------|-------|----------------------|-----------------|------------------|---------------|
| | MEDICIÓN AUXILIAR DE SEÑALIZACIÓN HORIZONTAL DE LA FASEC | | | | | | | | | | | | | | | |
| ml | M-1.3 | M-1.7 | M-2.7 | M-4.1 | M-4.2 | M-4.3 | M-5.2.a | M-5.2.c | M-5.2.e | M-5.2.f | M-6.4 | M-6.5 | M-6.8 (MINUSVÁLIDOS) | M-7.4 | M-7.2.b (ISLETA) | M-7.3.b |
| 536,4096 | 5 | 502,4022 | 0,8 | 6 | 7 | 1,2 | 1,62 | 2,2875 | 2,7131 | 1,1432 | 1,4337 | | 12,5 | 784,6104 | 2,4 | 130,5 |
| 1063,807 | ** | 387,1103 | 0,8 | ** | 7 | 1,2 | ** | 2,2875 | 2,7131 | 1,1432 | ** | | 12,5 | 786,7966 | 2,4 | 130,5 |
| 1687,807 | ** | 72,2697 | 0,8 | ** | 7 | 1,2 | ** | 2,2875 | 2,7131 | 1,1432 | ** | | 12,5 | 786,7966 | ** | 54 |
| 328,5232 | ** | 261,1168 | 0,708 | ** | 7 | 1,2 | ** | 2,2875 | 2,7131 | 1,1432 | ** | | 12,5 | 786,7966 | ** | 58,5 |
| 197,4373 | ** | 34,8587 | 1,625 | ** | 7 | 1,2 | ** | 2,2875 | 2,7131 | ** | ** | | 12,5 | 192 | ** | 58,5 |
| ** | ** | 45,1212 | 1,625 | ** | 7 | 1,2 | ** | 2,2875 | 2,7131 | ** | ** | | 12,5 | 398,1512 | ** | 130,5 |
| ** | ** | 37,9064 | 1,625 | ** | 7 | 1,2 | ** | 2,2875 | 2,7131 | ** | ** | | 12,5 | 398,1512 | ** | 130,5 |
| ** | ** | 41,1666 | 1,625 | ** | 7 | 1,2 | ** | 2,2875 | 2,7131 | ** | ** | | 12,5 | 468 | ** | 130,5 |
| ** | ** | 65,2849 | 1,625 | ** | 7 | 1,2 | ** | 2,2875 | ** | ** | ** | | 12,5 | 474 | ** | 130,5 |
| ** | ** | 37,4893 | 1,625 | ** | 7 | 1,2 | ** | 2,2875 | ** | ** | ** | | 12,5 | 396 | ** | 58,5 |
| ** | ** | 43,3535 | 1,625 | ** | 7 | 1,2 | ** | 2,2875 | ** | ** | ** | | 12,5 | 42 | ** | 153 |
| ** | ** | 37,3319 | 1,625 | ** | ** | 1,2 | ** | 2,2875 | ** | ** | ** | | 12,5 | ** | ** | 54 |
| ** | ** | 43,1587 | 1,625 | ** | ** | 1,2 | ** | 2,2875 | ** | ** | ** | | 12,5 | ** | ** | ** |
| ** | ** | 32,8449 | 1,625 | ** | ** | 1,2 | ** | 2,2875 | ** | ** | ** | | 12,5 | ** | ** | ** |
| ** | ** | 45,2312 | 1,625 | ** | ** | 1,2 | ** | 2,2875 | ** | ** | ** | | 12,5 | ** | ** | ** |
| ** | ** | 34,8848 | ** | ** | ** | 1,2 | ** | 2,2875 | ** | ** | ** | | 12,5 | ** | ** | ** |
| ** | ** | 28 | ** | ** | ** | 1,2 | ** | 2,2875 | ** | ** | ** | | 12,5 | ** | ** | ** |
| ** | ** | 39,65 | ** | ** | ** | 1,2 | ** | 2,2875 | ** | ** | ** | | 12,5 | ** | ** | ** |
| ** | ** | 38,407 | ** | ** | ** | 1,2 | ** | 2,2875 | ** | ** | ** | | 12,5 | ** | ** | ** |
| ** | ** | 15,67 | ** | ** | ** | 1,2 | ** | 2,2875 | ** | ** | ** | | 12,5 | ** | ** | ** |
| ** | ** | ** | ** | ** | ** | 1,2 | ** | 2,2875 | ** | ** | ** | | ** | ** | ** | ** |
| ** | ** | ** | ** | ** | ** | 1,2 | ** | 2,2875 | ** | ** | ** | | ** | ** | ** | ** |
| ** | ** | ** | ** | ** | ** | 1,2 | ** | ** | ** | ** | ** | | ** | ** | ** | ** |
| ** | ** | ** | ** | ** | ** | 1,2 | ** | ** | ** | ** | ** | | ** | ** | ** | ** |
| 3813,984 | 5 | 1843,258 | 20,983 | 5,6 | 77 | 28,8 | 1,62 | 50,325 | 21,7048 | 4,5728 | 1,4337 | | 250 | 5513,303 | 4,8 | 1219,5 |

|  WHEN YOU NEED TO BE SURE | | | | | | | |
|---|-----|-------|-------|------|------|------|----------|
| MEDICIÓN AUXILIAR DE SEÑALIZACIÓN VERTICAL | | | | | | | |
| R-1 | R-2 | R-101 | R-301 | P-20 | S-13 | S-17 | S-17 PMR |
| 1 | 5 | 1 | 2 | 4 | 11 | 1 | 9 |



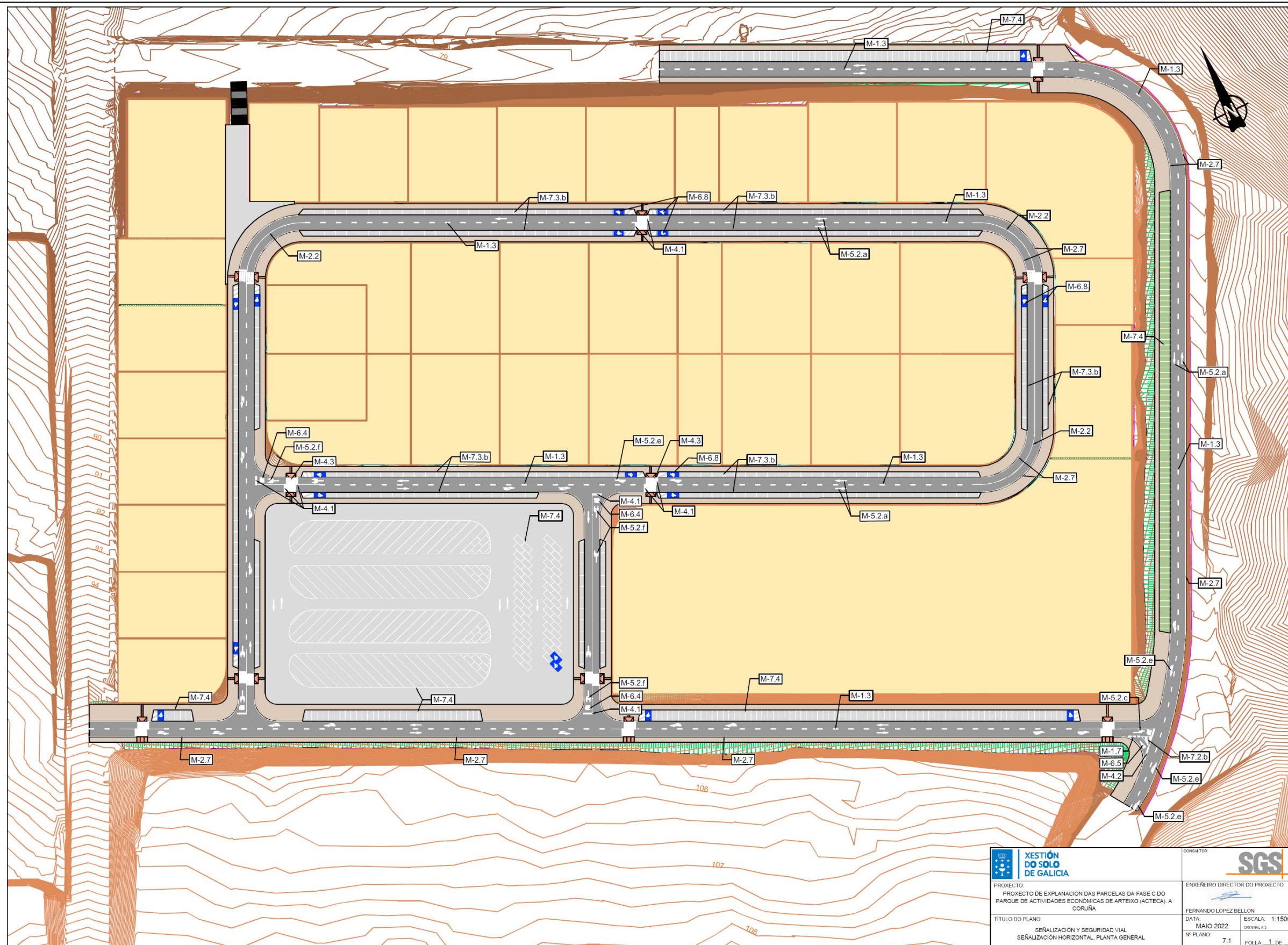

| | | | |
|--|--|---|--------------------------|
| | PROXECTO: PROXECTO DE EXPLANACIÓN DAS PARCELAS DA FASE C DO PARQUE DE ACTIVIDADES ECONÓMICAS DE ARTEIXO (ACTECA), A CORUÑA | | |
| | TÍTULO DO PLANO: SEÑALIZACIÓN E SEGURIDADE VIAL SEÑALIZACIÓN HORIZONTAL. PLANTA XERAL | | |
| ENXEÑEIRO DIRECTOR DO PROXECTO: FERRNANDO LÓPEZ BELLÓN | | ESCALA: 1:1500 <small>ORIGINAL A 3</small> | CONSULTOR: SGS |
| DATA: MAIO 2022 | | Nº PLANO: 7.1 | |

Dilixencia pola que se fai constar que o documento coincide co contido no expediente aprobado inicialmente o 07/02/2022.
 Xefe do Servizo de Planificación e Ordenación do Solo
 Alberto Feijoo Rodríguez

INSTITUTO GALEGO DA VIVENDA E SOLO

CVE: HA_IOMZn5K427
 Verificación: https://sede.xunta.gal/cve



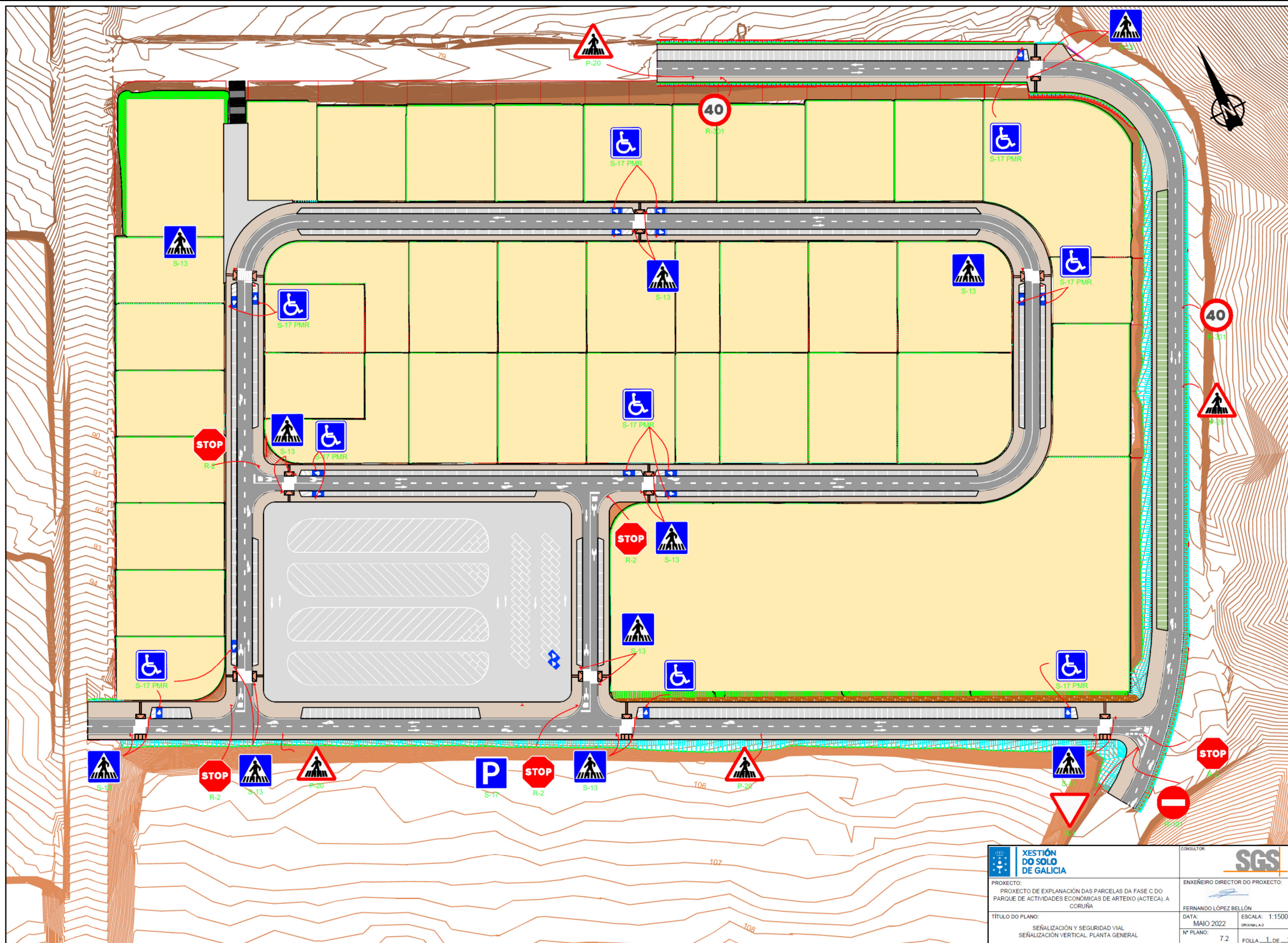

| | | |
|-----------------|---|---|
| | PROXECTO: PROXECTO DE EXPLANACIÓN DAS PARCELAS DA FASE C DO PARQUE DE ACTIVIDADES ECONÓMICAS DE ARTEIXO (ACTECA) A CORUÑA | |
| | TÍTULO DO PLANO: SEÑALIZACIÓN Y SEGURIDAD VIAL SEÑALIZACIÓN VERTICAL. PLANTA GENERAL | |
| CONSULTOR: | | ENXENEIRO DIRECTOR DO PROXECTO: FERNANDO LÓPEZ BELLÓN |
| DATA: MAIO 2022 | | ESCALA: 1:1500 |
| Nº PLANO: 7.2 | | FOLLA 1 DE 1 |

Diligencia pola que se fai constar que o documento coincide co contido no expediente aprobado inicialmente o 07/12/2022.
 Xefe do Servizo de Planificación e Ordenación do Solo
 Alberto Feljoo Rodríguez

INSTITUTO GALEGO DA VIVENDA E SOLO

CVE: HA_IOMZn5K427
 Verificador: https://sede.xunta.gal/cve



8 MEDICIÓN DE SERVICIOS URBANOS

8.1 MEDICIÓN RED DE PLUVIALES

| Medición de elementos de la red de pluviales | | | |
|--|----------|--------|----------------------|
| WHEN YOU NEED TO BE SURE  | | | |
| Elemento de medición | Medición | Unidad | Comentario |
| POZOS PUESTA A COTA | 20 | ud | Medición según plano |
| POZOS DE REGISTRO D1000 mm | 10 | ud | Medición según plano |
| POZOS DE REGISTRO D1000 mm (con resalto) | 35 | ud | Medición según plano |
| SUMIDEROS D400 mm | 102 | ud | Medición según plano |
| ACOMETIDA SUMIDEROS (PVC 200mm) | 793,487 | ml | Medición según plano |
| ARQUETAS ACOMETIDA PARCELA HASTA 1,5 m | 64 | ud | Medición según plano |
| ARQUETAS ACOMETIDAS PARCELAS > A 1,5 m | 5 | ud | Medición según plano |
| ACOMETIDA ARQUETAS (PVC 200mm) | 935,874 | ml | Medición según plano |
| TUBO PVC 400 mm | 1155,94 | ml | Medición según plano |

8.2 MEDICIÓN RED DE SANEAMIENTO

| Medición de elementos de la red de saneamiento | | | |
|--|----------|--------|----------------------|
| WHEN YOU NEED TO BE SURE  | | | |
| Elemento de medición | Medición | Unidad | Comentario |
| POZOS A RECRECER | 4 | ud | Medición según plano |
| POZOS DE REGISTRO D1000mm | 7 | ud | Medición según plano |
| POZOS DE REGISTRO D1000mm (con resalto) | 25 | ud | Medición según plano |
| ARQUETAS ACOMETIDA PARCELA HASTA 1,5 m | 64 | ud | Medición según plano |
| ARQUETAS ACOMETIDAS PARCELAS > A 1,5 m | 5 | ud | Medición según plano |
| ACOMETIDA ARQUETAS PVC 160mm | 803,708 | ml | Medición según plano |
| TUBO PVC 315 mm | 1002,097 | ml | Medición según plano |



8.3 MEDICIÓN RED DE ABASTECIMIENTO

| Medición de elementos de la red de abastecimiento | | | |
|--|----------|--------|----------------------|
|  <small>WHEN YOU NEED TO BE SURE</small> | | | |
| Elemento de medición | Medición | Unidad | Comentario |
| VÁLVULA DE VENTOSA D200 mm | 2 | ud | Medición según plano |
| VÁLVULA DE COMPUERTA D200 mm | 4 | ud | Medición según plano |
| DESAGÜE | 1 | ud | Medición según plano |
| TUBERIA RED ABASTECIMIENTO PEAD D200 mm | 1249,68 | ml | Medición según plano |
| TUBERIA ACOMETIDAS PEAD D160 mm | 670,784 | ml | Medición según plano |
| ARQUETA ESPECIFICA PARA VALVULERIA | 6 | ud | Medición según plano |
| ARQUETA ACOMETIDA PARCELA | 69 | ud | Medición según plano |
| COLLARIN DE CONEXION | 69 | ud | Medición según plano |

8.4 MEDICIÓN RED DE TELECOMUNICACIONES

| Medición de elementos de la red de telecomunicaciones | | | |
|--|----------|--------|----------------------|
|  <small>WHEN YOU NEED TO BE SURE</small> | | | |
| Elemento de medición | Medición | Unidad | Comentario |
| ARQUETA DE EQUIPAMIENTO DE TELECOMUNICACIONES | 14 | ud | Medición según plano |
| ARQUETA DE DISTRIBUCIÓN DE TELECOMUNICACIONES | 35 | ud | Medición según plano |
| ARQUETA DE ACOMETIDA DE TELECOMUNICACIONES | 69 | ud | Medición según plano |
| PRISMA TUBO DE PVC 4D125 mm | 1849,45 | ml | Medición según plano |
| PRISMA TUBO DE PVC 4D63 mm | 365 | ml | Medición según plano |
| MANDRILADO DE TUBOS | 8856,00 | ml | Medición según plano |



8.5 MEDICIÓN RED DE ALUMBRADO PUBLICO

| Medición de elementos de la red de Alumbrado | | | |
|--|-----------|--------|----------------------|
| WHEN YOU NEED TO BE SURE  | | | |
| Elemento de medición | Medición | Unidad | Comentario |
| BACULO H=10 m | 59 | ud | Medición según plano |
| BACULO H=12 m | 13 | ud | Medición según plano |
| TORRE DE LUZ | 8 | ud | Medición según plano |
| LUMINARIA LED 174 w | 74 | ud | Medición según plano |
| TUBOS (2) PE D90 mm | 2.344.719 | ml | Medición según plano |
| ARQUETA DE REGISTRO | 143 | ud | Medición según plano |
| CUADRO DE MANDO | 1 | ud | Medición según plano |
| BLINDAJE DE ARQUETAS | 143 | ud | Medición según plano |
| SELLADO DE ARQUETAS | 143 | ud | Medición según plano |

8.6 MEDICIÓN RED DE MEDIA Y BAJA TENNSIÓN

| Medición de elementos de la red de Baja y Media Tensión | | | |
|--|----------|--------|----------------------|
| WHEN YOU NEED TO BE SURE  | | | |
| Elemento de medición | Medición | Unidad | Comentario |
| ARQUETA DE BAJA TENSIÓN EN ACERA UFD | 24 | ud | Medición según plano |
| ARQUETA DE MEDIA TENSION ACERA UFD | 33 | ud | Medición según plano |
| ARQUETA DE ACOMETIDA EN PARCELA | 69 | ud | Medición según plano |
| TUBO DE ACOMETIDA A PARCELA | 300 | ml | Medición según plano |
| MEDICIÓN ESPECIFICA SEGÚN INDICACIONES DE UFD | ** | ** | ** |



8.7 MEDICIÓN CONTRAINCENDIOS

| Medición de elementos de la red gas | | | |
|--|----------|--------|----------------------|
|  <small>WHEN YOU NEED TO BE SURE</small> | | | |
| Elemento de medición | Medición | Unidad | Comentario |
| Hidrante de columna | 13 | ud | Medición según plano |
| Ventosa 300 mm | 2 | ud | Medición según plano |
| Tubería FD 300 mm | 1294,69 | ud | Medición según plano |
| Arqueta para Ventosas | 2 | ud | Medición según plano |

8.8 MEDICIÓN RED DE GAS

| Medición de elementos de la red gas | | | |
|--|----------|--------|----------------------|
|  <small>WHEN YOU NEED TO BE SURE</small> | | | |
| Elemento de medición | Medición | Unidad | Comentario |
| Arqueta para equipamiento | 3 | ud | Medición según plano |



9 MEDICIÓN GLOBAL DE TIERRAS Y FIRMES

| PROYECTO DE URBANIZACION FASE C PARQUE DE ACTIVIDADES EMPRESARIALES DE MORAS (ARTEIXO) | | | | | | | | | | | | | | | | | | | | | | |
|--|---------------------|-----------|------------------------------|---------------------------|------------------------------|--|-----------------------------|-------------------------------|---------------------------------------|-------------------------------|-------------------------------------|--|--|---------------------------|-----------------------------|--------------------------|---------------------------|------------------------------|--|------------------------------|----------------------------------|-------------------------------------|
| RESUMEN DE MEDICIONES | | | | | | | | | | | | | | | | | | | | | | |
| EJE NOMBRE | PK INICIAL FINAL | | DESMONTES | | | | | | RELLENOS | | | | | FIRMES | | | | | | VARIOS | | |
| | | | D TIERRA VOL. ACU (M3) | ROCA VOL. ACUM (M3) | TRANSITO VOL. ACU (M3) | MATERIAL EXTENDIDO VOL ACU (M3) | ACOPIOS VOL. ACU (M3) | MACHAQUEO VOL. ACU (M3) | SUELO SELECCIO VOL. ACU (M3) | TERRAPLEN VOL. ACU (M3) | REFINO EXPLA AREA ACU (M2) | RELLENO ACERA SS VOL ACU (M3) | CUBRICIÓN ZANJA VOL. ACU (M3) | FIRME VOL. ACU (M3) | Zahorra VOL. ACU (M3) | base VOL. ACU (M3) | Roda. VOL. ACU (M3) | HM aparc VOL. ACU (M3) | Losa cesped Aparc VOL ACU (M3) | HM Acera VOL. ACU (M3) | BOR 15x25 VOL. ACU (M2) | BOR 10x15 CU VOL. ACU (M2) |
| 1 Eje exterior | 0+000 | 0+484.616 | 491,39 | 0,00 | 0,00 | 491,39 | 0,00 | 0,00 | 1.588,75 | 9.224,36 | ** | 867,99 | ** | 3.418,38 | 1.443,93 | 326,20 | 210,00 | 148,00 | ** | 318,66 | 31,11 | 0,00 |
| 2 Eje Interior | 0+000 | 0+879.000 | 20.354,84 | 2.688,20 | 6.272,45 | ** | 4.695,71 | 6.698,48 | 5.549,21 | 632,79 | ** | 1.585,40 | ** | 6.623,69 | 3.032,75 | 609,62 | 461,42 | 352,77 | ** | 582,17 | 60,67 | 0,00 |
| 3 Eje secundario 1 | 0+000 | 0+123.498 | 4.649,35 | 224,97 | 524,95 | ** | 3.165,00 | 734,42 | 715,03 | 4,41 | ** | 208,96 | ** | 861,00 | 391,60 | 83,26 | 59,89 | 40,78 | ** | 76,59 | 7,58 | 0,00 |
| 4 Ejesecundario 2 | 0+000 | 0+098.500 | 3.913,54 | 136,26 | 314,96 | ** | 3.459,31 | 0,00 | 527,09 | 0,44 | ** | 122,54 | ** | 616,03 | 305,44 | 68,14 | 46,61 | 28,50 | ** | 44,83 | 6,05 | 0,00 |
| 5 Eje exterior 1 | 0+000 | 0+547.489 | 16.420,91 | 0,00 | 420,00 | 16.000,91 | 0,00 | 0,00 | 3.193,99 | 410,80 | ** | 774,48 | ** | 3.647,89 | 1.751,59 | 461,55 | 193,87 | 83,49 | 98,95 | 284,28 | 24,75 | 6,79 |
| Explanada A1 | 0+000 | 0+074 | ** | ** | ** | ** | ** | ** | ** | ** | 1292,37 | ** | ** | ** | ** | ** | ** | ** | ** | ** | ** | ** |
| Explanada A2 | 0+000 | 0+078 | ** | ** | ** | ** | ** | ** | ** | ** | 1392 | ** | ** | ** | ** | ** | ** | ** | ** | ** | ** | ** |
| Explanada A3 | 0+000 | 0+078 | ** | ** | ** | ** | ** | ** | ** | ** | 1392 | ** | ** | ** | ** | ** | ** | ** | ** | ** | ** | ** |
| Explanada A4 | 0+000 | 0+078 | 891,58 | 0 | 0 | ** | 0 | 891,58 | 1392 | 0 | 0 | ** | ** | ** | ** | ** | ** | ** | ** | ** | ** | ** |
| Explanada A5 | 0+000 | 0+078 | 849,99 | 0 | 0 | ** | 0 | 849,99 | 1392 | 0 | 0 | ** | ** | ** | ** | ** | ** | ** | ** | ** | ** | ** |
| Explanada A6 | 0+000 | 0+078 | 487,71 | 0 | 0 | ** | 0 | 487,71 | 1392 | 0 | 0 | ** | ** | ** | ** | ** | ** | ** | ** | ** | ** | ** |
| Explanada A7 | 0+000 | 0+078 | ** | ** | ** | ** | ** | ** | ** | ** | 1392 | ** | ** | ** | ** | ** | ** | ** | ** | ** | ** | ** |
| Explanada A8 | 0+000 | 0+104 | ** | ** | ** | ** | ** | ** | ** | ** | 2686,3 | ** | ** | ** | ** | ** | ** | ** | ** | ** | ** | ** |
| Explanada B1 | 0+000 | 0+124 | ** | ** | ** | ** | ** | ** | ** | ** | 3864,69 | ** | ** | ** | ** | ** | ** | ** | ** | ** | ** | ** |
| Explanada B2 | 0+000 | 0+140 | 1.331,31 | 399,39 | 931,92 | ** | 0 | 0 | 5040,03 | 0 | 0 | ** | ** | ** | ** | ** | ** | ** | ** | ** | ** | ** |
| Explanada B3 | 0+000 | 0+140 | 1.972,40 | 591,72 | 1380,68 | ** | 0 | 0 | 5040,48 | 0 | 0 | ** | ** | ** | ** | ** | ** | ** | ** | ** | ** | ** |
| Explanada B4 | 0+000 | 0+156 | ** | ** | ** | ** | ** | ** | ** | ** | 6519,9 | ** | ** | ** | ** | ** | ** | ** | ** | ** | ** | ** |
| Explanada B5 | 0+000 | 0+094 | ** | ** | ** | ** | ** | ** | ** | ** | 2012,35 | ** | ** | ** | ** | ** | ** | ** | ** | ** | ** | ** |
| Explanada B6 | 0+000 | 0+064 | 70,19 | 70,19 | 0 | ** | 0 | 0 | 1008,38 | 0 | 0 | ** | ** | ** | ** | ** | ** | ** | ** | ** | ** | ** |
| Explanada B7 | 0+000 | 0+120 | 622,99 | 186,89 | 436,09 | ** | 0 | 0 | 3875,07 | 0 | 0 | ** | ** | ** | ** | ** | ** | ** | ** | ** | ** | ** |
| Explanada B8 | 0+000 | 0+084 | ** | ** | ** | ** | ** | ** | ** | ** | 1736,29 | ** | ** | ** | ** | ** | ** | ** | ** | ** | ** | ** |
| Explanada B9 | 0+000 | 0+084 | ** | ** | ** | ** | ** | ** | ** | ** | 1733,17 | ** | ** | ** | ** | ** | ** | ** | ** | ** | ** | ** |
| Explanada B10 | 0+000 | 0+082 | ** | ** | ** | ** | ** | ** | ** | ** | 1661,8 | ** | ** | ** | ** | ** | ** | ** | ** | ** | ** | ** |
| Explanada B11 | 0+000 | 0+062 | ** | ** | ** | ** | ** | ** | ** | ** | 806,75 | ** | ** | ** | ** | ** | ** | ** | ** | ** | ** | ** |
| Explanada B12 | 0+000 | 0+082 | ** | ** | ** | ** | ** | ** | ** | ** | 1653,61 | ** | ** | ** | ** | ** | ** | ** | ** | ** | ** | ** |
| Explanada B13 | 0+000 | 0+082 | ** | ** | ** | ** | ** | ** | ** | ** | 1657,53 | ** | ** | ** | ** | ** | ** | ** | ** | ** | ** | ** |
| Explanada B14 | 0+000 | 0+082 | ** | ** | ** | ** | ** | ** | ** | ** | 1648,93 | ** | ** | ** | ** | ** | ** | ** | ** | ** | ** | ** |
| Explanada B15 | 0+000 | 0+076 | ** | ** | ** | ** | ** | ** | ** | ** | 1634,13 | ** | ** | ** | ** | ** | ** | ** | ** | ** | ** | ** |
| Explanada B16 | 0+000 | 0+080 | ** | ** | ** | ** | ** | ** | ** | ** | 1355,77 | ** | ** | ** | ** | ** | ** | ** | ** | ** | ** | ** |
| Explanada C1 | 0+000 | 0+093 | 0 | 0 | 0 | ** | 0 | 0 | 1276 | 1135,13 | 0 | ** | ** | ** | ** | ** | ** | ** | ** | ** | ** | ** |
| Explanada C2 | 0+000 | 0+085 | 0 | 0 | 0 | ** | 0 | 0 | 1734,2 | 1109,12 | 0 | ** | ** | ** | ** | ** | ** | ** | ** | ** | ** | ** |
| Explanada C3 | 0+000 | 0+085 | 0 | 0 | 0 | ** | 0 | 0 | 1911 | 1769,8 | 0 | ** | ** | ** | ** | ** | ** | ** | ** | ** | ** | ** |



| EJE | PK | | D TIERRA VOL. ACU (M3) | ROCA VOL. ACUM (M3) | TRANSITO VOL. ACU (M3) | MATERIAL EXTENDIDO VOL ACU (M3) | ACOPIOS VOL. ACU (M3) | MACHAQUEO VOL. ACU (M3) | SUELO SELECCIO VOL. ACU (M3) | TERRAPLEN VOL. ACU (M3) | REFINO EXPLA AREA ACU (M2) | RELLENO ACERA SS VOL ACU (M3) | CUBRICIÓN ZANJA VOL. ACU (M3) | FIRME VOL. ACU (M3) | Zahorra VOL. ACU (M3) | base VOL. ACU (M3) | Roda. VOL. ACU (M3) | HM aparç VOL. ACU (M3) | Losa cesped Aparç VOL ACU (M3) | HF Acera VOL. ACU (M3) | BOR 15x25 VOL. ACU (M2) | BOR 10x15 CU VOL. ACU (M2) |
|-----------------------------|--------------------------|---------|------------------------------|---------------------------|------------------------------|--|-----------------------------|-------------------------------|---------------------------------------|-------------------------------|-------------------------------------|--|--|---------------------------|-----------------------------|--------------------------|---------------------------|------------------------------|--|------------------------------|----------------------------------|-------------------------------------|
| | NOMBRE | INICIAL | | | | | | | | | | | | | | | | | | | | |
| Explanada C4 | 0+000 | 0+085 | 0 | 0 | 0 | ** | 0 | 0 | 1911 | 1606,72 | 0 | ** | ** | ** | ** | ** | ** | ** | ** | ** | ** | ** |
| Explanada C5 | 0+000 | 0+067 | 0 | 0 | 0 | ** | 0 | 0 | 1911 | 689,91 | 0 | ** | ** | ** | ** | ** | ** | ** | ** | ** | ** | ** |
| Explanada C6 | 0+000 | 0+085 | 0 | 0 | 0 | ** | 0 | 0 | 931 | 1403,17 | 0 | ** | ** | ** | ** | ** | ** | ** | ** | ** | ** | ** |
| Explanada C7 | 0+000 | 0+085 | 0 | 0 | 0 | ** | 0 | 0 | 1911 | 1868,39 | 0 | ** | ** | ** | ** | ** | ** | ** | ** | ** | ** | ** |
| Explanada C8 | 0+000 | 0+093 | 53,91 | 53,91 | 0 | ** | 0 | 0 | 1911 | 2267,88 | 0 | ** | ** | ** | ** | ** | ** | ** | ** | ** | ** | ** |
| Explanada C9 | 0+000 | 0+093 | 130,82 | 130,82 | 0 | ** | 0 | 0 | 2434,92 | 2218,91 | 0 | ** | ** | ** | ** | ** | ** | ** | ** | ** | ** | ** |
| Explanada C10 | 0+000 | 0+085 | 422,63 | 422,63 | 0 | ** | 0 | 0 | 2434,92 | 705,37 | 0 | ** | ** | ** | ** | ** | ** | ** | ** | ** | ** | ** |
| Explanada C11 | 0+000 | 0+085 | 341,07 | 341,07 | 0 | ** | 0 | 0 | 1911 | 546,1 | 0 | ** | ** | ** | ** | ** | ** | ** | ** | ** | ** | ** |
| Explanada C12 | 0+000 | 0+067 | 282,55 | 84,76 | 197 | ** | 0 | 0 | 1911 | 0 | 0 | ** | ** | ** | ** | ** | ** | ** | ** | ** | ** | ** |
| Explanada C13 | 0+000 | 0+085 | 104,93 | 31,47 | 73,45 | ** | 0 | 0 | 931 | 1015,12 | 0 | ** | ** | ** | ** | ** | ** | ** | ** | ** | ** | ** |
| Explanada C14 | 0+000 | 0+085 | 1210,43 | 363,12 | 847,3 | ** | 0 | 0 | 1911 | 0 | 0 | ** | ** | ** | ** | ** | ** | ** | ** | ** | ** | ** |
| Explanada C15 | 0+000 | 0+085 | 1324,62 | 0 | 0 | ** | 0 | 1324,62 | 1911 | 0 | 0 | ** | ** | ** | ** | ** | ** | ** | ** | ** | ** | ** |
| Explanada C16 | 0+000 | 0+096 | 776,46 | 0 | 0 | ** | 0 | 776,46 | 1911 | 557,08 | 0 | ** | ** | ** | ** | ** | ** | ** | ** | ** | ** | ** |
| Explanada C17 | 0+000 | 0+072 | 1718,01 | 0 | 0 | ** | 0 | 1718,01 | 1689,2 | 0 | 0 | ** | ** | ** | ** | ** | ** | ** | ** | ** | ** | ** |
| Explanada C18 | 0+000 | 0+072 | 1964,74 | 0 | 0 | ** | 0 | 1964,74 | 1319,99 | 0 | 0 | ** | ** | ** | ** | ** | ** | ** | ** | ** | ** | ** |
| Parking | 0+000 | 0+202 | 59205,92 | 0 | 0 | ** | 59205,92 | 0 | 158,05 | 0 | 0 | ** | ** | 4207,7 | 2404,4 | 1202,2 | 601,1 | ** | ** | ** | ** | ** |
| Zona Peatonal | 0+000 | 0+111 | ** | ** | ** | ** | ** | ** | 328,065 | 765,48 | 0 | ** | ** | ** | ** | ** | ** | ** | ** | 47,34 | ** | ** |
| Red de pluviales | CPV P1-P2-P3-P4-P5-P6 | | 5517,76 | 455,34 | 5044,34 | ** | ** | ** | ** | 2725,85 | ** | ** | 2791,91 | ** | ** | ** | ** | ** | ** | ** | ** | ** |
| Red de Saneamiento | CRS P1-P2-P3 | | 3078,21 | 247,86 | 2770,38 | ** | ** | ** | ** | 1523,57 | ** | ** | 1555,04 | ** | ** | ** | ** | ** | ** | ** | ** | ** |
| Red de abastecimiento | CAB P1-P2-P3 | | 749,26 | 59,87 | 674,32 | ** | ** | ** | ** | 375,29 | ** | ** | 373,97 | ** | ** | ** | ** | ** | ** | ** | ** | ** |
| Red de telecomunicacion es | CTL P1-P2-P3-P4 | | 295,03 | 0,00 | 295,03 | ** | ** | ** | ** | 135,05 | ** | ** | 159,98 | ** | ** | ** | ** | ** | ** | ** | ** | ** |
| Red de alumbrado | CAL P1-P2-P3-P4-P5 | | 368,52 | 0,00 | 368,52 | ** | ** | ** | ** | 173,56 | ** | ** | 194,96 | ** | ** | ** | ** | ** | ** | ** | ** | ** |
| Red de media y baja tension | CBT P1-P2-P3-P4 | | 829,39 | 44,49 | 746,44 | ** | ** | ** | ** | 633,27 | ** | ** | 196,12 | ** | ** | ** | ** | ** | ** | ** | ** | ** |
| Red contraincendios | CCI P1-P2-P3-P4 | | 478,91 | 52,90 | 431,01 | ** | ** | ** | ** | 93,57 | ** | ** | 385,34 | ** | ** | ** | ** | ** | ** | ** | ** | ** |

| | | | | | | | | | | | | | | | | | | | |
|----------------|----------|-----------|-----------|-----------|-----------|-----------|-----------|-----------|----------|----------|-----------|----------|----------|----------|--------|-------|----------|--------|------|
| TOTALES | 6.585,86 | 21.728,80 | 16.492,30 | 70.525,94 | 15.446,01 | 63.061,38 | 33.591,14 | 34.439,59 | 3.559,37 | 5.657,32 | 19.374,69 | 9.329,71 | 2.750,97 | 1.572,89 | 653,54 | 98,95 | 1.353,87 | 130,16 | 6,79 |
| | | | | ** | 10.812,21 | | | | | | | | | | | | | | |



| Balance de tierras | Desmontes | Rellenos | | Excedente |
|--------------------|---------------------------|--------------------|-----------|-----------|
| | (Desmonte+acopio+piedras) | Suelo seleccionado | Terraplen | |
| | 126.145,11 | 66.620,75 | 33.591,14 | 25.933,22 |

Istram 21.03.03.31 26/05/22 14:34:58 3565

| | |
|----------------------------------|------------------------|
| **PIEDRA ACOPIADA DE GRAN TAMAÑO | Coefficiente corrector |
| | 0,7 |



9.1 JUSTIFICACIÓN DE VOLUMEN DE ACOPIO SOBRE EJE 2

PROYECTO : Xestura Fase C
 EJE : 2 : Eje interior

* * * MEDICIONES DE LOS PERFILES TRANSVERSALES. VOLUMENES PARCIALES* * *

| PKI | PKF | D TIERRA |
|---------|---------|----------|
| 8.000 | 10.000 | 18.25 |
| 10.000 | 12.000 | 20.82 |
| 12.000 | 14.000 | 24.74 |
| 14.000 | 16.000 | 29.93 |
| 16.000 | 18.000 | 41.88 |
| 18.000 | 20.000 | 50.60 |
| 20.000 | 22.000 | 57.28 |
| 22.000 | 24.000 | 63.02 |
| 24.000 | 26.000 | 67.67 |
| 26.000 | 28.000 | 71.44 |
| 28.000 | 30.000 | 74.64 |
| 30.000 | 32.000 | 79.05 |
| 32.000 | 34.000 | 84.97 |
| 34.000 | 36.000 | 89.88 |
| 36.000 | 38.000 | 91.94 |
| 38.000 | 40.000 | 92.66 |
| 40.000 | 42.000 | 92.59 |
| 42.000 | 44.000 | 92.23 |
| 44.000 | 46.000 | 92.69 |
| 46.000 | 48.000 | 93.64 |
| 48.000 | 50.000 | 94.54 |
| 50.000 | 52.000 | 95.31 |
| 52.000 | 54.000 | 96.17 |
| 54.000 | 56.000 | 96.62 |
| 56.000 | 58.000 | 96.97 |
| 58.000 | 60.000 | 97.08 |
| 60.000 | 62.000 | 99.33 |
| 62.000 | 64.000 | 104.02 |
| 64.000 | 66.000 | 107.94 |
| 66.000 | 68.000 | 110.66 |
| 68.000 | 70.000 | 112.03 |
| 70.000 | 72.000 | 112.12 |
| 72.000 | 74.000 | 110.47 |
| 74.000 | 76.000 | 108.47 |
| 76.000 | 78.000 | 106.50 |
| 78.000 | 80.000 | 104.45 |
| 80.000 | 82.000 | 102.28 |
| 82.000 | 84.000 | 100.04 |
| 84.000 | 86.000 | 97.53 |
| 86.000 | 88.000 | 94.86 |
| 88.000 | 90.000 | 92.01 |
| 90.000 | 92.000 | 88.85 |
| 92.000 | 94.000 | 85.91 |
| 94.000 | 96.000 | 82.39 |
| 96.000 | 98.000 | 78.71 |
| 98.000 | 100.000 | 75.22 |
| 100.000 | 102.000 | 71.99 |
| 102.000 | 104.000 | 68.98 |
| 104.000 | 106.000 | 66.04 |
| 106.000 | 108.000 | 63.23 |
| 108.000 | 110.000 | 60.79 |
| 110.000 | 112.000 | 58.32 |
| 112.000 | 114.000 | 55.82 |
| 114.000 | 116.000 | 54.20 |
| 116.000 | 118.000 | 52.96 |
| 118.000 | 120.000 | 51.42 |
| 120.000 | 122.000 | 49.45 |
| 122.000 | 124.000 | 44.13 |
| 124.000 | 126.000 | 41.05 |
| 126.000 | 128.000 | 39.15 |
| 128.000 | 130.000 | 37.78 |



9.2 JUSTIFICACIÓN DE VOLUMEN DE PIEDRA SOBRE EJE 2

Istram 21.03.03.31 26/05/22 13:12:14 3565
 PROYECTO : Xestura Fase C
 GRUPO : 1 : Ramales interiores
 EJE : 2 : Eje interior

pagina 1

=====

* * * MEDICIONES DE LOS PERFILES TRANSVERSALES* * *

* * * VOLUMENES PARCIALES * * *

=====

| PKI | PKF | D TIERRA |
|---------|---------|----------|
| 651.000 | 652.000 | 17.09 |
| 652.000 | 654.000 | 59.30 |
| 654.000 | 656.000 | 65.56 |
| 656.000 | 658.000 | 66.98 |
| 658.000 | 660.000 | 68.33 |
| 660.000 | 662.000 | 68.51 |
| 662.000 | 664.000 | 66.98 |
| 664.000 | 666.000 | 65.46 |
| 666.000 | 668.000 | 64.36 |
| 668.000 | 670.000 | 63.26 |
| 670.000 | 672.000 | 62.15 |
| 672.000 | 674.000 | 61.04 |
| 674.000 | 676.000 | 59.91 |
| 676.000 | 678.000 | 58.67 |
| 678.000 | 680.000 | 57.13 |
| 680.000 | 682.000 | 55.31 |
| 682.000 | 684.000 | 51.48 |
| 684.000 | 686.000 | 38.94 |
| 686.000 | 688.000 | 37.74 |
| 688.000 | 690.000 | 41.10 |
| 690.000 | 692.000 | 46.92 |
| 692.000 | 694.000 | 73.84 |
| 694.000 | 696.000 | 85.93 |
| 696.000 | 698.000 | 86.53 |
| 698.000 | 700.000 | 86.32 |
| 700.000 | 702.000 | 85.52 |
| 702.000 | 704.000 | 84.15 |
| 704.000 | 706.000 | 81.17 |
| 706.000 | 708.000 | 76.91 |
| 708.000 | 710.000 | 72.14 |
| 710.000 | 712.000 | 67.18 |
| 712.000 | 714.000 | 62.34 |
| 714.000 | 716.000 | 57.91 |
| 716.000 | 718.000 | 54.16 |
| 718.000 | 720.000 | 51.20 |
| 720.000 | 722.000 | 49.34 |
| 722.000 | 724.000 | 48.77 |
| 724.000 | 726.000 | 47.17 |
| 726.000 | 728.000 | 46.41 |
| 728.000 | 730.000 | 47.08 |
| 730.000 | 732.000 | 46.65 |
| 732.000 | 734.000 | 45.19 |
| 734.000 | 736.000 | 44.59 |
| 736.000 | 738.000 | 44.04 |
| 738.000 | 740.000 | 43.17 |
| 740.000 | 742.000 | 42.58 |
| 742.000 | 744.000 | 40.85 |
| 744.000 | 746.000 | 38.59 |
| 746.000 | 748.000 | 38.47 |
| 748.000 | 750.000 | 37.89 |
| 750.000 | 752.000 | 37.31 |
| 752.000 | 754.000 | 37.45 |
| 754.000 | 756.000 | 37.30 |
| 756.000 | 758.000 | 37.12 |



| | | |
|---------|---------|-------|
| 758.000 | 760.000 | 36.89 |
| 760.000 | 762.000 | 36.68 |
| 762.000 | 764.000 | 37.73 |
| 764.000 | 766.000 | 39.14 |
| 766.000 | 768.000 | 40.20 |
| 768.000 | 770.000 | 41.66 |
| 770.000 | 772.000 | 42.98 |
| 772.000 | 774.000 | 39.17 |
| 774.000 | 776.000 | 34.81 |
| 776.000 | 778.000 | 34.66 |
| 778.000 | 780.000 | 34.34 |
| 780.000 | 782.000 | 33.95 |
| 782.000 | 784.000 | 33.52 |
| 784.000 | 786.000 | 33.18 |
| 786.000 | 788.000 | 32.99 |
| 788.000 | 790.000 | 33.02 |
| 790.000 | 792.000 | 33.35 |
| 792.000 | 794.000 | 34.03 |
| 794.000 | 796.000 | 35.09 |
| 796.000 | 798.000 | 36.48 |
| 798.000 | 800.000 | 38.07 |
| 800.000 | 802.000 | 39.73 |
| 802.000 | 804.000 | 41.43 |
| 804.000 | 806.000 | 43.29 |
| 806.000 | 808.000 | 45.45 |
| 808.000 | 810.000 | 48.27 |
| 810.000 | 812.000 | 51.04 |
| 812.000 | 814.000 | 53.01 |
| 814.000 | 816.000 | 60.91 |
| 816.000 | 818.000 | 64.79 |
| 818.000 | 820.000 | 66.54 |
| 820.000 | 822.000 | 68.33 |
| 822.000 | 824.000 | 70.28 |
| 824.000 | 826.000 | 71.99 |
| 826.000 | 828.000 | 73.34 |
| 828.000 | 830.000 | 74.89 |
| 830.000 | 832.000 | 76.40 |
| 832.000 | 834.000 | 77.63 |
| 834.000 | 836.000 | 79.11 |
| 836.000 | 838.000 | 80.67 |
| 838.000 | 840.000 | 82.23 |
| 840.000 | 842.000 | 83.72 |
| 842.000 | 844.000 | 84.98 |
| 844.000 | 846.000 | 85.74 |
| 846.000 | 848.000 | 86.07 |
| 848.000 | 850.000 | 85.66 |
| 850.000 | 852.000 | 84.59 |
| 852.000 | 854.000 | 83.50 |
| 854.000 | 856.000 | 82.08 |
| 856.000 | 858.000 | 81.46 |
| 858.000 | 860.000 | 80.92 |
| 860.000 | 862.000 | 81.12 |
| 862.000 | 864.000 | 81.60 |
| 864.000 | 866.000 | 82.91 |
| 866.000 | 868.000 | 84.69 |
| 868.000 | 870.000 | 86.67 |
| 870.000 | 872.000 | 87.72 |
| 872.000 | 874.000 | 88.20 |
| 874.000 | 876.000 | 89.13 |
| 876.000 | 878.000 | 90.16 |
| 878.000 | 879.000 | 44.80 |



9.3 JUSTIFICACIÓN DE VOLUMEN DE ACOPIO SOBRE EJE 3

Istram 21.03.03.31 26/05/22 13:02:18 3565
 PROYECTO : Xestura Fase C
 EJE : 3 : Eje secundario 1

pagina 1

```

=====
* * * MEDICIONES DE LOS PERFILES TRANSVERSALES* * *
* * *          VOLUMENES PARCIALES          * * *
=====
    PKI          PKF          D TIERRA
-----
    40.000      42.000      100.47
    42.000      44.000      112.62
    44.000      46.000      131.11
    46.000      48.000      150.22
    48.000      50.000      166.20
    50.000      52.000      177.86
    52.000      54.000      187.47
    54.000      56.000      196.71
    56.000      58.000      206.77
    58.000      60.000      215.97
    60.000      62.000      217.13
    62.000      64.000      207.79
    64.000      66.000      195.48
    66.000      68.000      179.97
    68.000      70.000      163.32
    70.000      72.000      142.54
    72.000      74.000      119.67
    74.000      76.000      94.24
    76.000      78.000      72.90
    78.000      80.000      54.99
    80.000      82.000      40.60
    82.000      84.000      31.25
    
```

9.4 JUSTIFICACIÓN DE VOLUMEN DE PIEDRA SOBRE EJE 3

Istram 21.03.03.31 26/05/22 13:16:26 3565
 PROYECTO : Xestura Fase C
 EJE : 3 : Eje secundario 1

pagina 1

```

=====
* * * MEDICIONES DE LOS PERFILES TRANSVERSALES* * *
* * *          VOLUMENES PARCIALES          * * *
=====
    PKI          PKF          D TIERRA
-----
    90.000      92.000      13.17
    92.000      94.000      8.97
    94.000      96.000      7.86
    96.000      98.000      6.77
    98.000      100.000     6.76
    100.000     102.000     12.22
    102.000     104.000     26.10
    104.000     106.000     35.62
    106.000     108.000     44.75
    108.000     110.000     52.78
    110.000     112.000     55.35
    112.000     114.000     74.73
    114.000     116.000     79.40
    116.000     118.000     80.41
    118.000     120.000     81.90
    120.000     122.000     84.11
    122.000     123.498     63.52
    
```



9.5 JUSTIFICACIÓN DE VOLUMEN DE ACOPIO SOBRE EJE 4

Istram 21.03.03.31 26/05/22 13:05:34 3565
 PROYECTO : Xestura Fase C
 GRUPO : 1 : Ramales interiores
 EJE : 4 : Eje secundario 2

pagina 1

```

=====
* * * MEDICIONES DE LOS PERFILES TRANSVERSALES* * *
* * *          VOLUMENES PARCIALES          * * *
=====

```

| PKI | PKF | D TIERRA |
|--------|--------|----------|
| 13.000 | 14.000 | 38.92 |
| 14.000 | 16.000 | 91.22 |
| 16.000 | 18.000 | 114.27 |
| 18.000 | 20.000 | 123.59 |
| 20.000 | 22.000 | 124.18 |
| 22.000 | 24.000 | 123.60 |
| 24.000 | 26.000 | 122.75 |
| 26.000 | 28.000 | 121.64 |
| 28.000 | 30.000 | 120.41 |
| 30.000 | 32.000 | 119.36 |
| 32.000 | 34.000 | 118.08 |
| 34.000 | 36.000 | 116.77 |
| 36.000 | 38.000 | 115.16 |
| 38.000 | 40.000 | 113.85 |
| 40.000 | 42.000 | 112.58 |
| 42.000 | 44.000 | 110.51 |
| 44.000 | 46.000 | 105.60 |
| 46.000 | 48.000 | 100.08 |
| 48.000 | 50.000 | 94.96 |
| 50.000 | 52.000 | 89.59 |
| 52.000 | 54.000 | 84.99 |
| 54.000 | 56.000 | 87.39 |
| 56.000 | 58.000 | 96.20 |
| 58.000 | 60.000 | 101.77 |
| 60.000 | 62.000 | 101.07 |
| 62.000 | 64.000 | 99.90 |
| 64.000 | 66.000 | 97.16 |
| 66.000 | 68.000 | 93.81 |
| 68.000 | 70.000 | 90.18 |
| 70.000 | 72.000 | 86.38 |
| 72.000 | 74.000 | 79.40 |
| 74.000 | 76.000 | 65.66 |
| 76.000 | 78.000 | 57.24 |
| 78.000 | 80.000 | 47.19 |
| 80.000 | 82.000 | 39.67 |
| 82.000 | 84.000 | 36.26 |
| 84.000 | 85.000 | 17.92 |



9.6 JUSTIFICACIÓN DE VOLUMEN DE ACOPIO SOBRE PARKING

Istram 21.03.03.31 27/05/22 10:12:42 3565
 PROYECTO : Xestura Fase C
 GRUPO : 0 : Ramales exteriores
 EJE : 1 : Parking

pagina 1

 * * * MEDICIONES DE LOS PERFILES TRANSVERSALES* * *
 * * * VOLUMENES PARCIALES * * *

| PKI | PKF | TERRAPL/N | DESMONTE | | |
|---------|---------|-----------|----------|------|------|
| 0.000 | 2.000 | 0.00 | 0.00 | 0.00 | 0.00 |
| 2.000 | 4.000 | 0.00 | 0.00 | 0.00 | 0.00 |
| 4.000 | 6.000 | 0.00 | 0.00 | 0.00 | 0.00 |
| 6.000 | 8.000 | 0.00 | 0.00 | 0.00 | 0.00 |
| 8.000 | 10.000 | 0.00 | 0.00 | 0.00 | 0.00 |
| 10.000 | 12.000 | 0.00 | 0.00 | 0.00 | 0.00 |
| 12.000 | 14.000 | 0.00 | 0.00 | 0.00 | 0.00 |
| 14.000 | 16.000 | 0.00 | 0.00 | 0.00 | 0.00 |
| 16.000 | 18.000 | 0.00 | 0.00 | 0.00 | 0.00 |
| 18.000 | 20.000 | 0.00 | 0.00 | 0.00 | 0.00 |
| 20.000 | 22.000 | 0.00 | 0.00 | 0.00 | 0.00 |
| 22.000 | 24.000 | 0.00 | 0.00 | 0.00 | 0.00 |
| 24.000 | 26.000 | 0.00 | 0.00 | 0.00 | 0.00 |
| 26.000 | 28.000 | 0.00 | 0.00 | 0.00 | 0.00 |
| 28.000 | 30.000 | 0.00 | 0.00 | 0.00 | 0.00 |
| 30.000 | 32.000 | 0.00 | 0.00 | 0.00 | 0.00 |
| 32.000 | 34.000 | 0.03 | 192.21 | 0.00 | 0.00 |
| 34.000 | 36.000 | 0.06 | 514.41 | 0.00 | 0.00 |
| 36.000 | 38.000 | 0.03 | 686.85 | 0.00 | 0.00 |
| 38.000 | 40.000 | 0.00 | 766.45 | 0.00 | 0.00 |
| 40.000 | 42.000 | 0.00 | 836.17 | 0.00 | 0.00 |
| 42.000 | 44.000 | 0.07 | 900.15 | 0.00 | 0.00 |
| 44.000 | 46.000 | 1.08 | 961.85 | 0.00 | 0.00 |
| 46.000 | 48.000 | 2.49 | 1017.28 | 0.00 | 0.00 |
| 48.000 | 50.000 | 3.01 | 1063.44 | 0.00 | 0.00 |
| 50.000 | 52.000 | 2.95 | 1099.14 | 0.00 | 0.00 |
| 52.000 | 54.000 | 2.78 | 1124.57 | 0.00 | 0.00 |
| 54.000 | 56.000 | 2.86 | 1143.20 | 0.00 | 0.00 |
| 56.000 | 58.000 | 2.83 | 1156.27 | 0.00 | 0.00 |
| 58.000 | 60.000 | 2.67 | 1164.56 | 0.00 | 0.00 |
| 60.000 | 62.000 | 2.71 | 1166.64 | 0.00 | 0.00 |
| 62.000 | 64.000 | 2.82 | 1164.62 | 0.00 | 0.00 |
| 64.000 | 66.000 | 3.05 | 1162.69 | 0.00 | 0.00 |
| 66.000 | 68.000 | 3.11 | 1160.68 | 0.00 | 0.00 |
| 68.000 | 70.000 | 3.05 | 1157.72 | 0.00 | 0.00 |
| 70.000 | 72.000 | 3.07 | 1152.99 | 0.00 | 0.00 |
| 72.000 | 74.000 | 3.03 | 1146.94 | 0.00 | 0.00 |
| 74.000 | 76.000 | 3.00 | 1140.66 | 0.00 | 0.00 |
| 76.000 | 78.000 | 3.01 | 1134.42 | 0.00 | 0.00 |
| 78.000 | 80.000 | 3.18 | 1126.92 | 0.00 | 0.00 |
| 80.000 | 82.000 | 3.28 | 1116.39 | 0.00 | 0.00 |
| 82.000 | 84.000 | 3.17 | 1104.87 | 0.00 | 0.00 |
| 84.000 | 86.000 | 3.13 | 1093.97 | 0.00 | 0.00 |
| 86.000 | 88.000 | 3.18 | 1083.11 | 0.00 | 0.00 |
| 88.000 | 90.000 | 3.05 | 1072.54 | 0.00 | 0.00 |
| 90.000 | 92.000 | 5.82 | 1061.96 | 0.00 | 0.00 |
| 92.000 | 94.000 | 5.74 | 1051.37 | 0.00 | 0.00 |
| 94.000 | 96.000 | 2.50 | 1040.79 | 0.00 | 0.00 |
| 96.000 | 98.000 | 2.16 | 1031.33 | 0.00 | 0.00 |
| 98.000 | 100.000 | 1.94 | 1023.60 | 0.00 | 0.00 |
| 100.000 | 102.000 | 1.66 | 1016.44 | 0.00 | 0.00 |
| 102.000 | 104.000 | 1.47 | 1009.20 | 0.00 | 0.00 |
| 104.000 | 106.000 | 1.47 | 1001.93 | 0.00 | 0.00 |



| | | | | | |
|---------|---------|-------|--------|------|------|
| 106.000 | 108.000 | 1.48 | 994.80 | 0.00 | 0.00 |
| 108.000 | 110.000 | 1.44 | 987.85 | 0.00 | 0.00 |
| 110.000 | 112.000 | 1.41 | 980.65 | 0.00 | 0.00 |
| 112.000 | 114.000 | 1.45 | 972.94 | 0.00 | 0.00 |
| 114.000 | 116.000 | 1.54 | 963.71 | 0.00 | 0.00 |
| 116.000 | 118.000 | 1.56 | 950.67 | 0.00 | 0.00 |
| 118.000 | 120.000 | 1.65 | 934.96 | 0.00 | 0.00 |
| 120.000 | 122.000 | 1.86 | 918.80 | 0.00 | 0.00 |
| 122.000 | 124.000 | 2.03 | 902.57 | 0.00 | 0.00 |
| 124.000 | 126.000 | 1.96 | 886.14 | 0.00 | 0.00 |
| 126.000 | 128.000 | 1.76 | 869.77 | 0.00 | 0.00 |
| 128.000 | 130.000 | 1.68 | 852.57 | 0.00 | 0.00 |
| 130.000 | 132.000 | 1.62 | 833.90 | 0.00 | 0.00 |
| 132.000 | 134.000 | 1.55 | 816.61 | 0.00 | 0.00 |
| 134.000 | 136.000 | 1.48 | 801.68 | 0.00 | 0.00 |
| 136.000 | 138.000 | 1.46 | 787.63 | 0.00 | 0.00 |
| 138.000 | 140.000 | 1.32 | 770.50 | 0.00 | 0.00 |
| 140.000 | 142.000 | 1.17 | 747.30 | 0.00 | 0.00 |
| 142.000 | 144.000 | 1.05 | 716.41 | 0.00 | 0.00 |
| 144.000 | 146.000 | 0.74 | 670.66 | 0.00 | 0.00 |
| 146.000 | 148.000 | 0.44 | 609.79 | 0.00 | 0.00 |
| 148.000 | 150.000 | 0.34 | 545.12 | 0.00 | 0.00 |
| 150.000 | 152.000 | 0.35 | 491.04 | 0.00 | 0.00 |
| 152.000 | 154.000 | 0.35 | 449.65 | 0.00 | 0.00 |
| 154.000 | 156.000 | 0.39 | 408.42 | 0.00 | 0.00 |
| 156.000 | 158.000 | 0.25 | 364.05 | 0.00 | 0.00 |
| 158.000 | 160.000 | 0.04 | 315.82 | 0.00 | 0.00 |
| 160.000 | 162.000 | 0.00 | 263.37 | 0.00 | 0.00 |
| 162.000 | 164.000 | 0.00 | 207.66 | 0.00 | 0.00 |
| 164.000 | 166.000 | 0.00 | 148.23 | 0.00 | 0.00 |
| 166.000 | 168.000 | 3.40 | 97.68 | 0.00 | 0.00 |
| 168.000 | 170.000 | 18.11 | 67.63 | 0.00 | 0.00 |
| 170.000 | 172.000 | 14.71 | 29.01 | 0.00 | 0.00 |
| 172.000 | 174.000 | 0.00 | 0.00 | 0.00 | 0.00 |
| 174.000 | 176.000 | 0.00 | 0.00 | 0.00 | 0.00 |
| 176.000 | 178.000 | 0.00 | 0.00 | 0.00 | 0.00 |
| 178.000 | 180.000 | 0.00 | 0.00 | 0.00 | 0.00 |
| 180.000 | 182.000 | 0.00 | 0.00 | 0.00 | 0.00 |
| 182.000 | 184.000 | 0.00 | 0.00 | 0.00 | 0.00 |
| 184.000 | 186.000 | 0.00 | 0.00 | 0.00 | 0.00 |
| 186.000 | 188.000 | 0.00 | 0.00 | 0.00 | 0.00 |
| 188.000 | 190.000 | 0.00 | 0.00 | 0.00 | 0.00 |
| 190.000 | 192.000 | 0.00 | 0.00 | 0.00 | 0.00 |
| 192.000 | 194.000 | 0.00 | 0.00 | 0.00 | 0.00 |
| 194.000 | 196.000 | 0.00 | 0.00 | 0.00 | 0.00 |
| 196.000 | 198.000 | 0.00 | 0.00 | 0.00 | 0.00 |
| 198.000 | 200.000 | 0.00 | 0.00 | 0.00 | 0.00 |
| 200.000 | 202.000 | 0.00 | 0.00 | 0.00 | 0.00 |
| 202.000 | 204.000 | 0.00 | 0.00 | 0.00 | 0.00 |



CUADRO DE PRECIOS Nº1



CUADRO DE PRECIOS NÚMERO 1



Fecha: 09/09/22

| NÚMERO | CÓDIGO | UM | DESCRIPCIÓN | PRECIO | |
|--------|------------|----|--|--------|---|
| P-1 | GGR0101010 | M3 | Clasificación y separación a pie de obra de residuos de construcción o demolición en fracciones por medios manuales y mecánicos. (GGR.01.01.010) (CINCO EUROS CON OCHO CÉNTIMOS) | 5,08 | € |
| P-2 | GGR0101020 | M3 | Carga, transporte y tratamiento de residuos de hormigón producidos en obra, incluso p.p. de alquiler de contenedor colocado a pie de obra. (GGR.01.01.020) (DIEZ EUROS CON SETENTA Y UN CÉNTIMOS) | 10,71 | € |
| P-3 | GGR0101030 | M3 | Carga, transporte y tratamiento de residuos de ladrillos, tejas y materiales cerámicos producidos en obra, incluso p.p. de alquiler de contenedor colocado a pie de obra. (GGR.01.01.030) (ONCE EUROS CON OCHENTA Y SIETE CÉNTIMOS) | 11,87 | € |
| P-4 | GGR0101040 | M3 | Carga, transporte y tratamiento de residuos de madera producidos en obra, incluso p.p. de alquiler de contenedor colocado a pie de obra. (GGR.01.01.040) (VEINTIDOS EUROS CON CUARENTA Y SIETE CÉNTIMOS) | 22,47 | € |
| P-5 | GGR0101050 | M3 | Carga, transporte y tratamiento de residuos de vidrio producidos en obra, incluso p.p. de alquiler de contenedor colocado a pie de obra. (GGR.01.01.050) (VEINTIDOS EUROS CON CUARENTA Y SIETE CÉNTIMOS) | 22,47 | € |
| P-6 | GGR0101070 | M3 | Carga, transporte y tratamiento de residuos de papel, plásticos y cartón producidos en obra, incluso p.p. de alquiler de contenedor colocado a pie de obra. (GGR.01.01.070) (VEINTIDOS EUROS CON CUARENTA Y SIETE CÉNTIMOS) | 22,47 | € |
| P-7 | GGR0101080 | M3 | Carga, transporte y tratamiento de residuos de mezclas bituminosas producidos en obra, incluso p.p. de alquiler de contenedor colocado a pie de obra. (GGR.01.01.080) (TREINTA Y UN EUROS CON CUARENTA Y SEIS CÉNTIMOS) | 31,46 | € |
| P-8 | GGR0101090 | M3 | Carga, transporte y tratamiento de residuos metálicos producidos en obra, incluso p.p. de alquiler de contenedor colocado a pie de obra. (GGR.01.01.090) (TREINTA Y UN EUROS CON CUARENTA Y SEIS CÉNTIMOS) | 31,46 | € |
| P-9 | GGR0101100 | M3 | Carga, transporte y tratamiento de tierras contaminadas. (GGR.01.01.100) (TREINTA Y UN EUROS CON CUARENTA Y SEIS CÉNTIMOS) | 31,46 | € |
| P-10 | GGR0101120 | Kg | Carga, transporte y tratamiento de residuos potencialmente peligrosos, hasta una cantidad de 50 kg, producidos en obra. (GGR.01.01.120) (DOS EUROS CON CINCUENTA Y TRES CÉNTIMOS) | 2,53 | € |
| P-11 | GMA0101100 | M2 | Hidrosiembra a base de 25 g/m2 de semillas pratenses, 70 g/m2 de mulch de fibra corta, 15 g/m2 de estabilizador, aditivos, cubrimiento de semillas en dos pasadas inmediatas, abono y primer riego. (GMA.01.01.100) (CERO EUROS CON CUARENTA Y DOS CÉNTIMOS) | 0,42 | € |
| P-12 | GMA0201060 | Ud | Acer pseudoplatanus (Arce falso plátano) de 60 a 100 cm de altura, suministrado en contenedor, incluso apertura de hoyo, tapado con tierra vegetal, formación de alcorque en tierra, abonado, primer riego, mantenimiento y p.p. de reposición de marras. (GMA.02.01.060) (QUINCE EUROS) | 15,00 | € |
| P-13 | GMA0201120 | Ud | Populus alba (Álamo blanco) de 60 a 100 cm de altura, suministrado en contenedor, incluso apertura de hoyo, tapado con tierra vegetal, formación de alcorque en tierra, abonado, primer riego, mantenimiento y p.p. de reposición de marras. (GMA.02.01.120) (QUINCE EUROS CON CUATRO CÉNTIMOS) | 15,04 | € |
| P-14 | GMA0201525 | Ud | Betula celtibérica (Abedul) de 60 a 100 cm de altura, suministrado a raíz desnuda, incluso apertura de hoyo, tapado con tierra vegetal, formación de alcorque en tierra, abonado, primer riego, mantenimiento y p.p. de reposición de marras. (GMA.02.01.525) (VEINTIDOS EUROS CON CUARENTA Y CUATRO CÉNTIMOS) | 22,44 | € |
| P-15 | GMA0201540 | Ud | Betula celtibérica (Abedul) de 60 a 100 cm de altura, suministrado en contenedor, incluyendo maceta, tapado con tierra vegetal, abonado, primer riego, mantenimiento y p.p. de reposición de marras. (GMA.02.01.540) (VEINTIDOS EUROS CON NOVENTA Y OCHO CÉNTIMOS) | 22,98 | € |

CUADRO DE PRECIOS NÚMERO 1



Fecha: 09/09/22

| NÚMERO | CÓDIGO | UM | DESCRIPCIÓN | PRECIO | |
|--------|------------|----|---|--------|---|
| P-16 | GOB0101010 | M2 | Despeje y desbroce por medios mecánicos, en terreno sin clasificar, incluido destoconado, arranque, carga y transporte a vertedero o gestor autorizado. (CERO EUROS CON SETENTA Y SIETE CÉNTIMOS) | 0,77 | € |
| P-17 | GOB0102100 | ud | Demolición de arquetas y conducciones de diámetro menor o igual a 60 cm, por medios mecánicos, con p.p. de pozos de registro, limpieza, carga y transporte de escombros a vertedero a cualquier distancia. (GOB.01.02.100) (DIEZ EUROS CON SESENTA Y SEIS CÉNTIMOS) | 10,66 | € |
| P-18 | GOB0201020 | M3 | Excavación de tierra vegetal, con empleo de medios mecánicos, incluido carga y transporte de material resultante a vertedero o lugar de empleo, a cualquier distancia. (GOB.02.01.020) (DOS EUROS CON OCHENTA Y CUATRO CÉNTIMOS) | 2,84 | € |
| P-19 | GOB0201050 | M3 | Desmonte o excavación en terreno de tránsito, con empleo de medios mecánicos, incluido carga y transporte de material resultante a vertedero o lugar de empleo, a cualquier distancia. (GOB.02.01.050) (CINCO EUROS CON OCHO CÉNTIMOS) | 5,08 | € |
| P-20 | GOB0201060 | M3 | Desmonte o excavación en roca, con empleo de medios mecánicos (martillo picador), incluido carga y transporte de material resultante a vertedero o lugar de empleo, a cualquier distancia. (GOB.02.01.060) (DIECIOCHO EUROS CON VEINTINUEVE CÉNTIMOS) | 18,29 | € |
| P-21 | GOB0201070 | M3 | Desmonte o excavación en roca, con empleo de medios mecánicos y explosivos, incluido carga y transporte de material resultante a vertedero o lugar de empleo, a cualquier distancia. (GOB.02.01.070) (OCHO EUROS CON SESENTA Y OCHO CÉNTIMOS) | 8,68 | € |
| P-22 | GOB0201080 | M3 | Excavación en zanja en terreno sin clasificar, por medios mecánicos y explosivos, con agotamiento de aguas, p.p. de entibación y medios auxiliares, incluido carga y transporte de material resultante a vertedero o lugar de empleo, a cualquier distancia. (GOB.02.01.080) (SEIS EUROS CON SETENTA Y CINCO CÉNTIMOS) | 6,75 | € |
| P-23 | GOB0201100 | M3 | Excavación en zanja en terreno de tránsito, por medios mecánicos, con agotamiento de aguas, p.p. de entibación y medios auxiliares, incluido carga y transporte de material resultante a vertedero o lugar de empleo, a cualquier distancia. (GOB.02.01.100) (SIETE EUROS CON NOVENTA Y UN CÉNTIMOS) | 7,91 | € |
| P-24 | GOB0201110 | M3 | Excavación en zanja en roca, por medios mecánicos (martillo picador), con agotamiento de aguas, p.p. de entibación y medios auxiliares, incluido carga y transporte de material resultante a vertedero o lugar de empleo, a cualquier distancia. (GOB.02.01.110) (TREINTA Y CUATRO EUROS CON CINCUENTA Y UN CÉNTIMOS) | 34,51 | € |
| P-25 | GOB0201300 | M3 | Precorte para taludes en roca para cualquier inclinación del talud (incluso escalonado en cimientos en roca), con taladro, incluida ejecución de taladros, regularización o saneo tras realizar el precorte, i/carga y transporte a lugar de de empleo o vertedero a cualquier distancia. (GOB.02.01.300) (DIECIOCHO EUROS CON CINCUENTA Y TRES CÉNTIMOS) | 18,53 | € |
| P-26 | GOB0202010 | M3 | Terraplén o relleno todo-uno con suelo procedente de la excavación o acopio de obra, incluido transporte, extendido, humectación y compactación, excluido coronación de terraplén, totalmente terminado. (GOB.02.02.010) (DOS EUROS CON CATORCE CÉNTIMOS) | 2,14 | € |
| P-27 | GOB0202050 | M3 | Formación de coronación de terraplén con suelo seleccionado procedente de la excavación o acopio de obra, incluido transporte, extendido, humectación, compactación, perfilado de taludes y rasanteo de la superficie de coronación, totalmente terminado. (GOB.02.02.050) (DOS EUROS CON CINCUENTA CÉNTIMOS) | 2,50 | € |
| P-28 | GOB0202150 | M3 | Relleno localizado bajo acera con suelos seleccionados procedentes de excavación o acopio, incluso transporte, extendido, humectación y compactación. (GOB.02.02.150) (CATORCE EUROS CON VEINTISEIS CÉNTIMOS) | 14,26 | € |
| P-29 | GOB0202200 | M3 | Relleno localizado en zanjas con suelos seleccionados procedentes de excavación o acopio, mediante medios mecánicos, incluso transporte, extendido, humectación y compactación. (GOB.02.02.200) (NUEVE EUROS CON VEINTIOCHO CÉNTIMOS) | 9,28 | € |



CUADRO DE PRECIOS NÚMERO 1



Fecha: 09/09/22

| NÚMERO | CÓDIGO | UM | DESCRIPCIÓN | PRECIO |
|--------|------------|----|--|----------|
| P-30 | GOB0203010 | M2 | Terminación, perfilado y refino de explanadas y taludes, incluido transporte, extendido, humectación, compactación, retirada y transporte de los productos resultantes a vertedero o lugar de empleo, totalmente terminado. (GOB.02.03.010) (CERO EUROS CON OCHENTA Y DOS CÉNTIMOS) | 0,82 € |
| P-31 | GOB0204220 | M3 | Muro de escollera colocada con bloques de 300kg a 1000kg (huso HMB 300/1000 conforme a UNE EN 13383-1 o equivalente), incluso relleno del trasdós con material filtrante, incluso suministro y preparación de la superficie de asiento, perfectamente alineado y aplomado, totalmente terminado. Según sección tipo 1 de escollera de planos. (GOB.02.04.220) (TREINTA Y SIETE EUROS CON SETENTA Y DOS CÉNTIMOS) | 37,72 € |
| P-32 | GOB0204230 | M3 | Muro de escollera colocada con bloques de 1000kg a 3000kg (huso HMB 1000/3000 conforme a UNE EN 13383-1 o equivalente), incluso relleno del trasdós con material filtrante, incluso suministro y preparación de la superficie de asiento, perfectamente alineado y aplomado, totalmente terminado. Según sección tipo 2 de escollera de planos. (GOB.02.04.230) (CINCIENTA EUROS CON OCHENTA Y TRES CÉNTIMOS) | 50,83 € |
| P-33 | GOB0403290 | m | Tubo de PVC corrugado Ø= 400 mm doble pared SN-8, para red de pluviales, con unión por junta elástica, sobre cama de arena de 10 cm de espesor nivelada y compactada, incluido suministro, transporte a obra, material auxiliar, colocación y cinta señalizadora, totalmente terminado (excluido excavación y relleno). (GOB.04.03.290) (SESENTA Y DOS EUROS CON DIEZ CÉNTIMOS) | 62,10 € |
| P-34 | GOB0404010 | Ud | Sumidero clase D-400, de dimensiones interiores 0,50 x 0,30 m, incluso apertura de hueco, relleno de trasdós compactado (incluido material), juntas de estanqueidad, material de sellado, rejilla de fundición abatible, p.p. de tubería Ø=200 mm, piezas especiales de conexión y puesta a cota con HM-20, totalmente colocado y terminado según normas UNE EN 124 o equivalente. (GOB.04.04.010) (CIENTO SETENTA Y SIETE EUROS CON DIECIOCHO CÉNTIMOS) | 177,18 € |
| P-35 | GOB0404020 | Ud | Pozo de registro Ø=100 cm para tubos hasta Ø=600, profundidad hasta 2,5 m, para canalizaciones hasta Ø=600 mm, formado por solera de hormigón HM-20 de 20 cm de espesor, arcos y conos de reducción prefabricados de hormigón, marco y tapa de fundición clase D=400, incluso excavación y relleno de trasdós, sellado de juntas, recibido de patas y marco, y puesta a cota con HM-20 totalmente terminado. (GOB.04.04.020) (SEISCIENTOS CINCO EUROS CON OCHO CÉNTIMOS) | 605,08 € |
| P-36 | GOB0404040 | Ud | Arqueta prefabricada de hormigón, de dimensiones interiores 50x50 < 150cm, con tapa y solera de 20 cm, incluso excavación, relleno de trasdós, juntas de estanqueidad y material de sellado, totalmente terminada. (GOB.04.04.040) (NOVENTA Y NUEVE EUROS CON CINCUENTA Y UN CÉNTIMOS) | 99,51 € |
| P-37 | GOB0404110 | Ud | Puesta a cota de pozo con hormigón HM-20, incluido corte con sierra y demolición del firme existente, totalmente terminado. (GOB.04.04.110) (CIENTO QUINCE EUROS CON CINCUENTA Y SIETE CÉNTIMOS) | 115,57 € |
| P-38 | GOB0406030 | m | Tubo de acometida de PVC Ø 200 mm SN4 formado, incluso preparación de la superficie de asiento, material filtrante y geotextil de protección, así como cinta señalizadora, totalmente terminado (excluida excavación y relleno). (GOB.04.06.030) (VEINTICUATRO EUROS CON DIECIOCHO CÉNTIMOS) | 24,18 € |
| P-39 | GOB0501050 | M2 | Demolición y levantado por medios mecánicos de acera y pavimentos, con solera de hormigón, incluido carga y transporte de material resultante a vertedero o lugar de empleo a cualquier distancia. (GOB.05.01.050) (SEIS EUROS CON UN CÉNTIMOS) | 6,01 € |
| P-40 | GOB0502020 | M3 | Zahorra natural, huso ZA - 0/32 puesta en obra, extendido, humectación y compactación, incluso preparación de la superficie de asiento. (GOB.05.02.020) (VEINTIDOS EUROS CON OCHENTA Y UN CÉNTIMOS) | 22,81 € |
| P-41 | GOB0503010 | T | Emulsión asfáltica C60B3 ADH en riegos de adherencia (antigua ECR-1), incluso barrido y preparación de la superficie, totalmente terminado. (GOB.05.03.010) (SETECIENTOS SETENTA Y UN EUROS CON CUARENTA CÉNTIMOS) | 771,40 € |
| P-42 | GOB0503040 | T | Emulsión asfáltica C50BF4 IMP en riegos de imprimación (antigua ECI), incluso barrido y preparación de la superficie, totalmente terminado. (GOB.05.03.040) (OCHOCIENTOS VEINTIOCHO EUROS CON SETENTA Y CINCO CÉNTIMOS) | 828,75 € |

CUADRO DE PRECIOS NÚMERO 1



Fecha: 09/09/22

| NÚMERO | CÓDIGO | UM | DESCRIPCIÓN | PRECIO |
|--------|------------|----|---|----------|
| P-43 | GOB0504100 | T | Hormigón bituminoso en caliente AC 32 base 50/70 G (antigua G-25), fabricado, extendido y compactado, incluso filler de aportación, excepto betún. (GOB.05.04.100) (TREINTA Y CUATRO EUROS CON TREINTA Y CINCO CÉNTIMOS) | 34,35 € |
| P-44 | GOB0504160 | T | Hormigón bituminoso en caliente AC 22 surf 50/70 D (antigua D-20), fabricado, extendido y compactado, incluso filler de aportación, excepto betún. (GOB.05.04.160) (TREINTA Y SIETE EUROS CON DIECISIETE CÉNTIMOS) | 37,17 € |
| P-45 | GOB0504320 | T | Betún asfáltico 50/70, empleado en la fabricación de hormigones bituminosos en caliente, puesto a pie de obra o planta. (GOB.05.04.320) (QUINIENTOS OCHENTA Y CINCO EUROS CON DOCE CÉNTIMOS) | 585,12 € |
| P-46 | GOB0602040 | M3 | Hormigón para armar HA-30 en alzados, vertido, vibrado y colocado, incluso bomba/bombeo, totalmente terminado. (GOB.06.02.040) (CIENTO SIETE EUROS CON NUEVE CÉNTIMOS) | 107,09 € |
| P-47 | GOB0602050 | M3 | Hormigón para armar HA-30 en cimentaciones, vertido, vibrado y colocado, totalmente terminado. (GOB.06.02.050) (CIEN EUROS CON VEINTIOCHO CÉNTIMOS) | 100,28 € |
| P-48 | GOB0602090 | M3 | Hormigón de limpieza HL-150, vertido, vibrado y colocado, totalmente terminado. (GOB.06.02.090) (SESENTA EUROS CON CUARENTA Y UN CÉNTIMOS) | 60,41 € |
| P-49 | GOB0602130 | M2 | Encofrado para paramentos vistos planos y posterior desencofrado, incluso limpieza, humedecido, aplicación de desencofrante, p.p. de elementos complementarios para su estabilidad y adecuada ejecución. (GOB.06.02.130) (VEINTISEIS EUROS CON SESENTA CÉNTIMOS) | 26,60 € |
| P-50 | GOB0602160 | Kg | Acero en barras corrugadas B500S colocado en armaduras pasivas, incluso corte y doblado, colocación, solapes, despuntes y p.p. de atado con alambre recocido y separadores. (GOB.06.02.160) (UN EUROS CON CUARENTA Y OCHO CÉNTIMOS) | 1,48 € |
| P-51 | GOB0606020 | M2 | Capa de impermeabilización en trasdós de escalera, incluida colocación de lámina drenante y geotextil, incluso limpieza, dos capas de mastic bituminoso y riego silíceo, totalmente terminado. (GOB.06.06.020) (TREINTA EUROS CON OCHENTA Y TRES CÉNTIMOS) | 30,83 € |
| P-52 | GOB0701090 | m | Marca vial de TIPO II (RR), de pintura reflectante blanca de 10 cm de ancho, ejecutada con pintura termoplástica en caliente y aplicación de microesferas de vidrio, incluso barrido y premarcaje, realmente ejecutada. (GOB.07.01.090) (CERO EUROS CON CINCUENTA Y NUEVE CÉNTIMOS) | 0,59 € |
| P-53 | GOB0701180 | M2 | Superficie pintada en cebraos, rótulos y signos, con pintura reflexiva termoplástica en caliente, incluso barrido y premarcaje, realmente pintada. (GOB.07.01.180) (ATORCE EUROS CON UN CÉNTIMOS) | 14,01 € |
| P-54 | GOB0702010 | Ud | Señal cuadrada de lado 600 mm y retroreflectancia nivel RA2, incluso poste galvanizado de sustentación, anclajes y cimentación, colocada. (GOB.07.02.010) (CIENTO CUARENTA Y UN EUROS CON SESENTA CÉNTIMOS) | 141,60 € |
| P-55 | GOB0702020 | Ud | Señal triangular de lado 900 mm y retroreflectancia nivel RA2, incluso poste galvanizado de sustentación, anclajes y cimentación, colocada. (GOB.07.02.020) (CIENTO CUARENTA Y TRES EUROS CON OCHO CÉNTIMOS) | 143,08 € |
| P-56 | GOB0702030 | Ud | Señal circular de diámetro 600 mm y retroreflectancia nivel RA2, incluso poste galvanizado de sustentación, anclajes y cimentación, colocada. (GOB.07.02.030) (CIENTO TREINTA Y CINCO EUROS CON CINCUENTA Y SIETE CÉNTIMOS) | 135,57 € |
| P-57 | GOB0702040 | Ud | Señal octogonal de doble apotema 600 mm y retroreflectancia nivel RA2, incluso poste galvanizado de sustentación, anclajes y cimentación, colocada. (GOB.07.02.040) (CIENTO CUARENTA Y UN EUROS CON SESENTA CÉNTIMOS) | 141,60 € |
| P-58 | GOB0703040 | Ud | Captafaro retroreflectante a dos caras, fabricado según normas UNE-EN-1463 o equivalente y ASTM-D 4280 o equivalente, con clasificación S1 en retención y R1 en retroreflexión, fijado sobre el pavimento con adhesivo de dos componentes, incluso preparación de la superficie, totalmente colocado. (GOB.07.03.040) (SIETE EUROS CON CUARENTA Y DOS CÉNTIMOS) | 7,42 € |



CUADRO DE PRECIOS NÚMERO 1



Fecha: 09/09/22

| NÚMERO | CÓDIGO | UM | DESCRIPCIÓN | PRECIO |
|--------|------------|----|--|------------|
| P-59 | GOB0703280 | Ud | Baliza cilíndrica H-50 de 500 mm de altura y 135 mm de diámetro, con material reflectante Clase RA2, anclada al pavimento, totalmente colocado. (GOB.07.03.280) (CUARENTA Y OCHO EUROS CON CINCUENTA Y SEIS CÉNTIMOS) | 48,56 € |
| P-60 | GOB0703400 | Ud | Panel direccional de dimensiones 40x40 cm (1 panel) y retrorreflectancia nivel RA2, incluso poste galvanizado de sustentación, anclajes y cimentación, colocada. (GOB.07.03.400) (CIENTO DIECINUEVE EUROS CON CUARENTA Y SIETE CÉNTIMOS) | 119,47 € |
| P-61 | GOB0703540 | Ud | Panel direccional de dimensiones 160x40 cm (2 paneles) y retrorreflectancia nivel RA2, incluso poste galvanizado de sustentación, anclajes y cimentación, colocada. (GOB.07.03.540) (TRESCIENTOS CUARENTA Y DOS EUROS CON SETENTA CÉNTIMOS) | 342,70 € |
| P-62 | GOB0703560 | Ud | Panel direccional de dimensiones 160x40 cm (3 paneles) y retrorreflectancia nivel RA2, incluso poste galvanizado de sustentación, anclajes y cimentación, colocada. (GOB.07.03.560) (CUATROCIENTOS OCHENTA Y TRES EUROS CON CUARENTA Y CUATRO CÉNTIMOS) | 483,44 € |
| P-63 | GSA0101080 | m | Tubo de FD de 300 mm de diámetro, incluso p.p. de piezas especiales, junta, cama de arena de 10 cm., rasanteo de la misma, colocación de la tubería, relleno de arena especial de 15 cm. según especificaciones de la compañía distribuidora o director de la obra mecánica, totalmente colocada y señalizada con cinta señalizadora. Inluido sellado de juntas, suministro, transporte a obra, material auxiliar y colocación, totalmente terminado(excluido excavación y relleno). (GSA.01.01.080) (CIENTO UN EUROS CON VEINTITRES CÉNTIMOS) | 101,23 € |
| P-64 | GSA0101090 | m | Ml. Tubería de polietileno alta densidad de D=125 mm., para presión de trabajo de 10 atmósferas, incluso p.p. de piezas especiales, junta, cama de arena de 10 cm., rasanteo de la misma, colocación de la tubería, relleno de arena de 15 cm.,señalización con cinta señalizadora, totalmente colocada. Inluido sellado de juntas, suministro, transporte a obra, material auxiliar y colocación, totalmente terminado(excluido excavación y relleno). (GSA.01.01.090) (VEINTISEIS EUROS CON SESENTA Y SIETE CÉNTIMOS) | 26,67 € |
| P-65 | GSA0101100 | m | Ml. Tubería de polietileno alta densidad de D=150 mm., para presión de trabajo de 10 atmósferas, incluso p.p. de piezas especiales, junta, cama de arena de 10 cm., rasanteo de la misma, colocación de la tubería, relleno de arena de 15 cm.,señalización con cinta señalizadora, totalmente colocada. Inluido sellado de juntas, suministro, transporte a obra, material auxiliar y colocación, totalmente terminado(excluido excavación y relleno). (GSA.01.01.100) (TREINTA EUROS CON TREINTA Y DOS CÉNTIMOS) | 30,32 € |
| P-66 | GSA0101210 | Ud | Válvula de corte para tubo de Ø=110 mm. Inluido sellado de juntas, suministro, transporte a obra, material auxiliar y colocación, totalmente terminado. (GSA.01.01.210) (CUATROCIENTOS CINCO EUROS CON CATORCE CÉNTIMOS) | 405,14 € |
| P-67 | GSA0101330 | Ud | Válvula reductora de presión PN16, fabricada en fundición, para tubo Ø=150 mm. Inluido sellado de juntas, suministro, transporte a obra, material auxiliar y colocación, totalmente terminado. (GSA.01.01.330) (DOS MIL OCHOCIENTOS VEINTISIETE EUROS CON QUINCE CÉNTIMOS) | 2.827,15 € |
| P-68 | GSA0101420 | Ud | Ventosa automática, fabricada en fundición, PN16 para tubo de Ø=125 mm, con brida orientable para su conexión a la red. Inluido sellado de juntas, suministro, transporte a obra, material auxiliar y colocación, totalmente terminado. (GSA.01.01.420) (MIL NOVECIENTOS CINCUENTA Y CINCO EUROS CON VEINTICINCO CÉNTIMOS) | 1.955,25 € |
| P-69 | GSA0101450 | Ud | Ventosa automática, fabricada en fundición, PN16 para tubo de Ø=300 mm, con brida orientable para su conexión a la red. Inluido sellado de juntas, suministro, transporte a obra, material auxiliar y colocación, totalmente terminado. (GSA.01.01.450) (TRES MIL DOSCIENTOS SETENTA Y TRES EUROS CON SESENTA Y SEIS CÉNTIMOS) | 3.273,66 € |
| P-70 | GSA0101480 | Ud | Ud. Hidrante para incendios, de columna seca de D=100 mm., incluso conexión a la red de distribución, unión, codos, etc., totalmente instalado. Inluido suministro, transporte a obra, material auxiliar y colocación, totalmente terminado. (GSA.01.01.480) (MIL SEISCIENTOS CINCUENTA Y TRES EUROS CON DIECINUEVE CÉNTIMOS) | 1.653,19 € |

CUADRO DE PRECIOS NÚMERO 1



Fecha: 09/09/22

| NÚMERO | CÓDIGO | UM | DESCRIPCIÓN | PRECIO |
|--------|------------|----|--|------------|
| P-71 | GSA0101490 | Ud | Ud. Acometida domiciliar de abastecimiento a la red general (depósito, red municipal, ...etc) hasta una longitud de 20 m, a una profundidad media 1,75 m., en todo tipo de terreno, excavación mecánica, tubo de PE D=63 mm., relleno y apisonado de zanja con tierra procedente de la excavación,señalización con cinta señalizadora.Limpieza y transporte de tierras sobrantes a pie de carga. Inluido collarín de conexión, codos, sellado de juntas, suministro, transporte a obra, material auxiliar y colocación, totalmente terminado. (GSA.01.01.490) (TRESCIENTOS SETENTA Y SIETE EUROS CON TREINTA CÉNTIMOS) | 377,30 € |
| P-72 | GSA0101500 | Ud | Ud. Suministro y colocación de arqueta de polipropileno, con tapa, de 30x30 cm., para acometida de parcela. Inluido suministro, transporte a obra, material auxiliar y colocación, totalmente terminado(incluido excavación y relleno). (GSA.01.01.500) (OCHENTA Y DOS EUROS CON VEINTE CÉNTIMOS) | 82,20 € |
| P-73 | GSA0201020 | m | Tubo de PVC Ø=315 mm SN8, colocado sobre cama de arena de 10 cm., rasanteo de la misma, colocación de la tubería y relleno de arena de 15 cm.Señalización con cinta señalizadora. Inluido sellado de juntas, suministro, transporte a obra, material auxiliar y colocación, totalmente terminado(excluido excavación y relleno). (GSA.02.01.020) (TREINTA Y CUATRO EUROS CON DIEZ CÉNTIMOS) | 34,10 € |
| P-74 | GSA0201050 | Ud | Ud. Acometida domiciliar de saneamiento a la red general, hasta una longitud de 20 m., a una profundidad media 1,75 m., en todo tipo de terreno, tubo de PVC D=160 mm., relleno y apisonado de zanja con tierra procedente de la excavación.Señalización con cinta señalizadora, Limpieza y transporte de tierras sobrantes a pie de carga. Inluido sellado de juntas, suministro, transporte a obra, material auxiliar y colocación, totalmente terminado. (GSA.02.01.050) (TRESCIENTOS TREINTA Y UN EUROS) | 331,00 € |
| P-75 | GSA0301010 | Ud | Suministro e instalación de luminaria LED de 174 W (Modelo y marca a elegir por la DO) de potencia, incluso accesorios, sujeciones y material auxiliar. Totalmente montada, conexionada y comprobada. (GSA.03.01.010) (CUATROCIENTOS VEINTICUATRO EUROS CON TREINTA Y TRES CÉNTIMOS) | 424,33 € |
| P-76 | GSA0301070 | Ud | Suministro e instalación de columna de 10 m de altura y brazo de acero y acabado galvanizado, con equipo de encendido eléctrico incorporado. Dado de hormigón HM-20 de 0.60 x 0.60 x 1.15 metros, incluso anclajes y excavación. Elementos de fijación para caja de derivación. P.P. de pica de puesta a tierra. Totalmete terminado. Incluso cajas portafusibles y fusibles y P.P. de pequeño material y accesorios, provista de caja de conexión y protección, conductor interior para 0,6/1 kV, montado y conexionado. (GSA.03.01.070) (MIL NOVENTA Y CINCO EUROS CON VEINTISEIS CÉNTIMOS) | 1.095,26 € |
| P-77 | GSA0301080 | Ud | Suministro e instalación de columna de 12 m de altura, con equipo de encendido eléctrico incorporado. Dado de hormigón HM-20 de 0.70 x 0.70 x 1.15 metros, incluso anclajes y excavación. Elementos de fijación para caja de derivación. P.P. de pica de puesta a tierra. Totalmete terminado. Incluso cajas portafusibles y fusibles y P.P. de pequeño material y accesorios, provista de caja de conexión y protección, conductor interior para 0,6/1 kV, montado y conexionado. (GSA.03.01.080) (MIL DOSCIENTOS SESENTA Y TRES EUROS CON CINCUENTA Y CINCO CÉNTIMOS) | 1.263,55 € |
| P-78 | GSA0301110 | m | Tubo de polietileno de doble pared (interior lisa y exterior corrugada), de Ø=90 mm con resistencia a la compresión 450 N, para uso eléctrico. Colocado sobre cama de arena de 10 cm., rasanteo de la misma, colocación de la tubería, relleno de arena de 15 cm y señalización con cinta señalizadora.Inluido sellado de juntas, suministro, transporte a obra, material auxiliar y colocación, totalmente terminado(excluido excavación y relleno). (GSA.03.01.110) (SIETE EUROS CON NOVENTA Y NUEVE CÉNTIMOS) | 7,99 € |
| P-79 | GSA0301120 | Ud | Arqueta de hormigón prefabricada de dimensiones interiores 30x30 cm, con tapa de fundición clase D-400, incluso excavación y relleno de trasdós compactado, totalmente terminada. (GSA.03.01.120) (CINCUENTA Y NUEVE EUROS CON NOVENTA Y SEIS CÉNTIMOS) | 59,96 € |
| P-80 | GSA0401010 | Ml | Prisma de canalización con cuatro tubos de PVC de 63 mm, iexcavación en zanja, cama de arena y cubrición de arena/hormigón. Asi como cinta señalizadora (GSA.04.01.010) (VEINTIUN EUROS CON SETENTA Y SEIS CÉNTIMOS) | 21,76 € |
| P-81 | | M2 | Pavimento continuo de hormigón coloreado HF-3.5 de central, color a elegir por la dirección de obra, fabricado con árido tamaño máximo 12 mm., cemento de bajo calor de hidratación y una dotación de pigmentos del 3,5% en peso sobre cemento (pigmento Bayferrox 960 o | 29,95 € |



CUADRO DE PRECIOS NÚMERO 1



Fecha: 09/09/22

Diligencia para que se fa constar que o documento coincide co contido no expediente aprobado inicialmente o 07/02/2022. Xefe do Servizo de Planificación e Ordenación do Solo Alberto Feijoo Rodríguez

INSTITUTO GALLEGO DA VIVENDA E SOLO



CVI: HA-IOMZn5K27 Verificador: https://sede.xunta.gal/cve



| NÚMERO | CÓDIGO | UM | DESCRIPCIÓN | PRECIO |
|--------|--------|--------|--|----------|
| | | | equivalente), colocado en capa uniforme de 18 cm. de espesor, incluso ejecución de tramo de prueba a aprobar por la Dirección de Obra, malla electrosoldada 15x15 Ø10 B500S de refuerzo, extendido, compactado, vibrado, regleado, curado con producto filmógeno, estriado o ranurado y p.p. de juntas. (GUR.01.01.040) (VEINTINUEVE EUROS CON NOVENTA Y CINCO CÉNTIMOS) | |
| P-82 | | m | Bordillo recto de hormigón, 15x25 cm de sección, longitud libre entre 50 y 100 cm, aristas redondeadas de 1 cm de radio, caras vistas y cantos aserrados, sobre cama de asiento de hormigón HM-20 de 10cm de espesor, incluso rejuntado, limpieza y excavación previa de la caja. (GUR.01.01.061) (VEINTISEIS EUROS CON NOVENTA Y SIETE CÉNTIMOS) | 26,97 € |
| P-83 | | M2 | Pavimento de baldosa táctil de botones o rayada de color 40x40, provista de 64 botones troncoconicos por pieza con una altura de botón de 40mm, sobre solera de hormigón HM-20 de 20cm de espesor y posterior rejuntado con lechada de cemento. Totalmente terminado. Dando cumplimiento en todo caso a la orden TMA/851/2021. (GUR.01.01.100) (TREINTA Y UN EUROS CON SETENTA Y TRES CÉNTIMOS) | 31,73 € |
| P-84 | | m | Barandilla en forma recta, de 90 cm de altura, formada por: bastidor compuesto de barandal superior e inferior de tubo cuadrado de perfil hueco de acero galvanizado laminado en frío de 20x20x1,5 mm y montantes de cuadrado de perfil macizo de acero galvanizado en caliente de 12x12 mm con una separación de 150 cm entre sí; entrepaño para relleno de los huecos del bastidor compuesto de barrotos verticales de cuadrado de perfil macizo de acero galvanizado laminado de 12x12 mm, fijada mediante anclaje metálico atornillado. Totalmente colocada según Instrucción 3/2021 para o deseño de sendas peonís-ciclistas en estradas de titularidade da Comunidade Autónoma de Galicia. (GUR.02.01.020) (CIENTO TREINTA Y CUATRO EUROS CON DIECISIETE CÉNTIMOS) | 134,17 € |
| P-85 | | m | Barandilla de madera de 100cm de altura, compuesta por pasamanos de Ø5cm y entrepaño formado por 3 barrotos macizos horizontales soldados a los montantes, fijada mediante atornillado en obra de fábrica, totalmente colocada. (GUR.02.01.030) (CUARENTA Y CUATRO EUROS) | 44,00 € |
| P-86 | | Ud | Papelera de listones de madera y estructura interior metálica, de h=700 mm, Ø= 460 mm y 45 litros de capacidad. Totalmente terminado, incluso p/p elementos de anclaje y eliminación y limpieza del material sobrante. (GUR.02.01.050) (DOSCIENTOS SIETE EUROS CON OCHENTA Y UN CÉNTIMOS) | 207,81 € |
| P-87 | | Ud | Banco de madera tratada de largo 2400 mm, con asiento de altura 430 mm y profundidad 430 mm y respaldo de madera de pino tanalizada de altura 430mm. Totalmente terminado, incluso p/p elementos de anclaje y eliminación y limpieza del material sobrante. Totalmente terminado. (GUR.02.01.060) (SETECIENTOS TREINTA Y SEIS EUROS CON CATORCE CÉNTIMOS) | 736,14 € |
| P-88 | | Ud | Poste de señalización para refugio (Hito) (GUR.02.02.240) (SEISCIENTOS CUARENTA Y DOS EUROS CON SESENTA CÉNTIMOS) | 642,60 € |
| P-89 | | m | Cerramiento compuesto por postes metálicos colocados cada 3 m. y malla de acero galvanizado simple torsión de h=1.5 m., incluyendo arriostramientos cada 9 m., parte proporcional de cimientos, arranques, escuadras, tensores, riostras, tornillería, etc. Totalmente colocado. (GUR.03.01.030) (VEINTICUATRO EUROS CON VEINTICUATRO CÉNTIMOS) | 24,24 € |
| P-90 | | M3 | Carga y transporte de tierras sobre dumper del material procedente del acopio de obra por dentro de los terrenos del parque empresarial. El precio incluye el tiempo de espera en obra durante las operaciones de carga. | 1,24 € |
| | | PN-002 | (UN EUROS CON VEINTICUATRO CÉNTIMOS) | |
| P-91 | | M3 | Taqueo de bolos rocosos de grandes dimensiones en obra, entre 9 y 22 t, mediante medios mecanicos, para uso en muro escollera del ambito | 6,01 € |
| | | PN-004 | (SEIS EUROS CON UN CÉNTIMOS) | |
| P-92 | | M2 | Pavimento transitable de losa cesped (35%) y de cesped (65%), incluso 25 cm de zorra de asiento con losa cesped prefabricada de 60x40x10 gris, con relleno de huecos con tierra vegetal seleccionada. | 31,46 € |
| | | PN-01 | (TREINTA Y UN EUROS CON CUARENTA Y SEIS CÉNTIMOS) | |

CUADRO DE PRECIOS NÚMERO 1



Fecha: 09/09/22

| NÚMERO | CÓDIGO | UM | DESCRIPCIÓN | PRECIO |
|--------|--------|--------|---|-------------|
| P-93 | | Ud | Arqueta prefabricada para ICT de 400x400x600 mm de dimensiones interiores, con ganchos para tracción, cerco y tapa, hasta 20 puntos de acceso a usuario (PAU), para unión entre las redes de alimentación de telecomunicación de los distintos operadores y la infraestructura común de telecomunicación, colocada sobre solera de hormigón en masa HM-20/B/20/X0 de 10 cm de espesor. Incluye excavación, relleno de trasdós, juntas de estanqueidad y material de sellado, totalmente terminada. | 166,92 € |
| | | PN1 | (CIENTO SESENTA Y SEIS EUROS CON NOVENTA Y DOS CÉNTIMOS) | |
| P-94 | | Ud | Sellado de farolas consistente en sellado con espuma de alta expansión hidrófuga del cajetín de la luminaria | 8,00 € |
| | | PN10 | (OCHO EUROS) | |
| P-95 | | pa | Partida alzada para seguridad y salud de la obra (SESENTA Y DOS MIL SETECIENTOS TREINTA Y DOS EUROS CON ONCE CÉNTIMOS) | 62.732,11 € |
| P-96 | | Ud | Arqueta prefabricada para ICT de 800x800x800 mm de dimension, con ganchos para tracción, cerco y tapa, paradistribución de red, colocada sobre solera de hormigón en masa HM-20/B/20/X0 de 10 cm de espesor. Incluye excavación, relleno de trasdós, juntas de estanqueidad y material de sellado, totalmente terminada. | 500,54 € |
| | | PN2 | (QUINIENTOS EUROS CON CINCUENTA Y CUATRO CÉNTIMOS) | |
| P-97 | | Ud | Arqueta prefabricada para ICT de 900x1200x900 mm, con ganchos para tracción, cerco y tapa, para albergar el equipamiento de los distintos operadores y la infraestructura común de telecomunicación, colocada sobre solera de hormigón en masa HM-20/B/20/X0 de 10 cm de espesor. Incluye excavación, relleno de trasdós, juntas de estanqueidad y material de sellado, totalmente terminada. | 700,00 € |
| | | PN3 | (SETECIENTOS EUROS) | |
| P-98 | | Ml | Mandrilado de tubos para posterior extendido de cables a traves de conductos en prismas de PVC | 0,62 € |
| | | PN4 | (CERO EUROS CON SESENTA Y DOS CÉNTIMOS) | |
| P-99 | | Ud | Cuadro de protección y control de alumbrado público, formado por caja de superficie de poliéster, de 800x250x1000 mm; 1 interruptor general automático (IGA), de 40 A de intensidad nominal, tetrapolar (4P); 1 contactor; 4 interruptores automáticos magnetotérmicos, uno por cada circuito; 4 interruptores diferenciales, uno por cada circuito; y 1 interruptor automático magnetotérmico, 1 interruptor diferencial, 1 célula fotoeléctrica y 1 interruptor horario programable para el circuito de control | 2.227,80 € |
| | | PN5 | (DOS MIL DOSCIENTOS VEINTISIETE EUROS CON OCHENTA CÉNTIMOS) | |
| P-100 | | m | Cableado para red subterránea de alumbrado público formado por 4 cables unipolares RZ1-K (AS) reacción al fuego clase Cca-s1b,d1,a1, con conductores de cobre de 25 mm² de sección, siendo su tensión asignada de 0,6/1 kV. Refuerzo con hormigón en cruces. | 26,62 € |
| | | PN6 | (VEINTISEIS EUROS CON SESENTA Y DOS CÉNTIMOS) | |
| P-101 | | Ud | Blindaje de arquetas consistente en limpieza de arquetas, sellado con espuma de alta expansión hidrófuga de arquetas, llenado y compactación de arquetas con arena y hormigonado superior con capa de 15 cm de espesor, soldadura de tapa de arqueta con electrodo de fundición. | 30,60 € |
| | | PN9 | (TREINTA EUROS CON SESENTA CÉNTIMOS) | |
| P-102 | | Ud | Pozo de registro con resalto Ø=100 cm para tubos hasta Ø=600, profundidad hasta 4 m, para canalizaciones hasta Ø=600 mm, formado por solera de hormigón HM-20 de 20 cm de espesor, arcos y conos de reducción prefabricados de hormigón, marco y tapa de fundición clase D=400, incluso excavación y relleno de trasdós, sellado de juntas, preparación de resalto, recibido de pates y marco, y puesta a cota con HM-20 totalmente terminado. (GOB.04.04.020) | 665,95 € |
| | | PNP-01 | (SEISCIENTOS SESENTA Y CINCO EUROS CON NOVENTA Y CINCO CÉNTIMOS) | |
| P-103 | | M3 | Machaqueo a pie de obra de material acopiado de naturaleza petrea, con medios mecánicos, con capacidad para tratar de 11 a 25 t/h, y carga sobre camión. El material a obtener de dicho machaqueo sera al menos seleccionado, el tamaño del arido máximo a obtener en función del tipo de material sera determinado por el director de las obras. | 6,16 € |
| | | PNU-2 | (SEIS EUROS CON DIECISEIS CÉNTIMOS) | |

CUADRO DE PRECIOS NÚMERO 1



Fecha: 09/09/22

Diligencia para que se fa constar que o documento coincide co contido no expediente aprobado inicialmente o 07/02/2022. Xefe do Servizo de Planificación e Ordenación do Solo Alberto Feijoo Rodríguez.

INSTITUTO GALEGO DA VIVENDA E SOLO



CV: HA-IOMZn5K27
Verificador: https://sede.xunta.gal/cve



| NÚMERO | CÓDIGO | UM | DESCRIPCIÓN | PRECIO |
|--------|---------|----|---|------------|
| P-104 | PNU-3 | MI | Prisma de canalización con cuatro tubos de PVC de 125 mm, i/excavación en zanja, cama de arena y cubrición de arena/hormigón. Asi como cinta señalizadora. (GSA.04.01.010) (VEINTICINCO EUROS CON CUARENTA Y CUATRO CÉNTIMOS) | 25,44 € |
| P-105 | PNV-01 | m2 | Extendido de tierra vegetal procedente de la propia obra o de excedentes de fases del parque empresarial (CERO EUROS CON TREINTA Y TRES CÉNTIMOS) | 0,33 € |
| P-106 | PNU-002 | M3 | Relleno localizado en zanjas con suelos adecuados procedentes de excavación o acopio, mediante medios mecánicos, incluso transporte, extendido, humectación y compactación. (GOB.02.02.200) (SEIS EUROS) | 6,00 € |
| P-107 | PNU-007 | ud | Proyector para exterior con leds con una vida útil <= 80000 h, de forma rectangular, con distribución de la luz asimétrica extensiva, de 196 W de potencia, flujo luminoso de 26200 lm, con equipo eléctrico no regulable, aislamiento clase I, cuerpo de aluminio inyectado, difusor de vidrio templado y grado de protección IP66, colocado (SETECIENTOS VEINTIUN EUROS CON SESENTA Y CUATRO CÉNTIMOS) | 721,64 € |
| P-108 | PNU-04 | M3 | Hormigón HM-20/P/45/I colocado en aceras con un espesor de 15 cm, incluso p.p. de mallazo refuerzo en entrada a parcelas, formación de juntas, completamente ejecutado con acabado fratasado. (OCHENTA EUROS CON SETENTA Y UN CÉNTIMOS) | 80,71 € |
| P-109 | PNU-05 | M3 | Hormigón HM-20/P/45/I colocado en aparcamientos, incluso p.p. de mallazo refuerzo en entrada a parcelas, formación de juntas, completamente ejecutado con acabado fratasado. (OCHENTA Y NUEVE EUROS CON OCHENTA Y UN CÉNTIMOS) | 89,81 € |
| P-110 | PNU-06 | Ud | Arqueta prefabricada de hormigón, de dimensiones interiores 50x50 >150cm, con tapa y solera de 20 cm, incluso excavación, relleno de trasdós, juntas de estanqueidad y material de sellado, totalmente terminada. (GOB.04.04.040) (CIENTO TREINTA Y UN EUROS CON CINCUENTA Y UN CÉNTIMOS) | 131,51 € |
| P-111 | PNU13 | pa | Limpieza y terminacion de las obras (CINCO MIL SEISCIENTOS SETENTA Y CINCO EUROS CON VEINTICUATRO CÉNTIMOS) | 5.675,24 € |
| P-112 | PU-9 | Ud | Columna de plancha de acero galvanizado, de forma troncocónica, de 10 m de altura, coronación sin pletina, con base pletina y puerta, según norma UNE-EN 40-5, colocada sobre dado de hormigón. Incluye toma a tierra. (SEISCIENTOS CINCUENTA Y UN EUROS CON SETENTA Y CINCO CÉNTIMOS) | 651,75 € |
| P-113 | XES30 | pa | Partida alzada a justificar para conexión de red de gas (DOS MIL QUINIENTOS EUROS) | 2.500,00 € |
| P-114 | XES31 | pa | Partida alzada a justificar para conexión de la red de media y baja tensión (DOS MIL QUINIENTOS EUROS) | 2.500,00 € |
| P-115 | XES32 | pa | Partida alzada a justificar para conexión de red de contraincendios (DOS MIL QUINIENTOS EUROS) | 2.500,00 € |
| P-116 | XEST-21 | m | M. Lineal tri. SUB.MT CAB.A.SECO RHZ1-20L 12/20KV 1*240 mm2 AL (TREINTA Y NUEVE EUROS CON SETENTA Y OCHO CÉNTIMOS) | 39,78 € |
| P-117 | XEST-22 | m | Conjuto terminación atomillable en T 2R 240mm2 12/20 kV apantallada (DOSCIENTOS CINCUENTA Y DOS EUROS CON DIECISIETE CÉNTIMOS) | 252,17 € |
| P-118 | XEST-23 | ud | Sellado hasta 4 tubos (DIEZ EUROS) | 10,00 € |
| P-119 | XEST-24 | ud | Punto de acceso MT (con cuadro) (MIL EUROS) | 1.000,00 € |
| P-120 | XEST25 | pa | Partida alzada a justificar para conexión de red de pluviales (DOS MIL QUINIENTOS EUROS) | 2.500,00 € |

CUADRO DE PRECIOS NÚMERO 1



Fecha: 09/09/22

| NÚMERO | CÓDIGO | UM | DESCRIPCIÓN | PRECIO |
|--------|---------|----|---|-------------|
| P-121 | XEST-25 | ml | Canalización con 4 tubos P.rojo de 160 mm en tierra o arena (CUARENTA EUROS) | 40,00 € |
| P-122 | XEST26 | pa | Partida alzada a justificar para conexión de red de saneamiento (DOS MIL QUINIENTOS EUROS) | 2.500,00 € |
| P-123 | XEST-26 | ml | Canalización con 6 tubos P.rojo de 160 mm en tierra o arena (CINCUENTA EUROS) | 50,00 € |
| P-124 | XEST27 | pa | Partida alzada a justificar para conexión de red de abastecimiento (DOS MIL QUINIENTOS EUROS) | 2.500,00 € |
| P-125 | XEST-27 | ml | Cruce de calzada con 4 tubos P.rojo de 160 mm hormigonados (CUARENTA Y CINCO EUROS) | 45,00 € |
| P-126 | XEST28 | pa | Partida alzada a justificar para conexión de red de telecomunicaciones (DOS MIL QUINIENTOS EUROS) | 2.500,00 € |
| P-127 | XEST-28 | ml | Linea subterránea BT cable XZ1 0,6/1kV 1x240 AL (TREINTA Y CINCO EUROS) | 35,00 € |
| P-128 | XEST29 | pa | Partida alzada a justificar para conexión de red de alumbrado (DOS MIL QUINIENTOS EUROS) | 2.500,00 € |
| P-129 | XEST-29 | ud | Terminal recto aleación aluminio (SETENTA Y DOS EUROS) | 72,00 € |
| P-130 | XEST-30 | ud | Derivación RBTS (VEINTIOCHO EUROS) | 28,00 € |
| P-131 | XEST-31 | ud | Punto de acceso BT (con cuadro) (SEISCIENTOS EUROS) | 600,00 € |
| P-132 | XEST-32 | ml | Canalización con 2 tubos P.rojo de 160 mm en tierra o arena (CUARENTA EUROS) | 40,00 € |
| P-133 | XEST-33 | ml | Cruce de calzada con 2 tubos P.rojo de 160 mm hormigonados (CUARENTA Y CINCO EUROS) | 45,00 € |
| P-134 | XEST-34 | ml | Cable aislado PAT XZ1 AL 50 mm2 (SIETE EUROS CON NOVENTA Y SEIS CÉNTIMOS) | 7,96 € |
| P-135 | XEST-35 | ud | Pica de puesta a tierra (CUARENTA EUROS) | 40,00 € |
| P-136 | XEST-36 | ud | Puesta a tierra completa de CGP (SESENTA Y SIETE EUROS) | 67,00 € |
| P-137 | XEST-37 | ud | CT com TC GPRS/FO 2L1P TG 630kVa/15kV CR ME. Envoltente monobloque de hormigón Opo caseta de instalación en superficie y maniobra interior PFU-4 / 24kV - 1T. Instalación Interior Centro de Transformación de abonado 1T.2 Ud. Celda modular de línea CGMCOSMOS-L (400A/16kA - M.Motor - ekorRCI). 2 Ud. Kit de sensores de tensión capacitivos ekor.EVS embebidos en pasatapas. 2 Ud. Celda modular de protección con ruptofusible CGMCOSMOS-P (400A/16kA - ekorRPA). 1 Ud. Trafo aceite 630kVA 20/B2 UNE Ecodiseño - TIER 2. 1 Ud. Puente MT b/b - Interconexión transformador. 1 Ud. Puente BT- Interconexión transformador - CBT. 1 Ud. CBT-AC4 400ILF CVM VI BEGASA CON ANALIZADOR DE REDES. 1 Ud. CBT-AM4 400ILF. 1 x KIT DESPACHO Y TELECONTROL. 6 Ud. Borna K-400 TB =240mm2. (OCHENTA Y UN MIL QUINIENTOS EUROS) | 81.500,00 € |
| P-138 | XEST-38 | m2 | Acera perimetral de CT prefabricado (CUARENTA EUROS) | 40,00 € |

CUADRO DE PRECIOS NÚMERO 1

| NÚMERO | CÓDIGO | UM | DESCRIPCIÓN | PRECIO |
|--------|---------|----|--|----------|
| P-139 | XEST-39 | ud | Fusible BT F CU 2/315 (CIENTO QUINCE EUROS) | 115,00 € |
| P-140 | XEST-40 | ud | Sellado hasta 24 tubos (TREINTA EUROS) | 30,00 € |
| P-141 | XEST-41 | m3 | Preparacion terreno instalacion CT prefabricado (VEINTIDOS EUROS) | 22,00 € |
| P-142 | XEST-42 | ud | Puesta a tierra de C.T (TRES EUROS) | 3,00 € |

Santiago de Compostela, Septiembre de 2022

O Enxeñeiro de Camiños, Canais e Portos

Autor do Proxecto

Fdo. Adolfo Diz Morales



CUADRO DE PRECIOS Nº2



CUADRO DE PRECIOS NÚMERO 2



Fecha: 09/09/22

| NÚMERO | CÓDIGO | UM | DESCRIPCIÓN | PRECIO |
|--------|------------|----|---|------------|
| P-1 | GGR010101 | M3 | Clasificación y separación a pie de obra de residuos de construcción o demolición en fracciones por medios manuales y mecánicos. (GGR.01.01.010) | 5,08 € |
| | | | Otros conceptos | 5,08000 € |
| P-2 | GGR010102 | M3 | Carga, transporte y tratamiento de residuos de hormigón producidos en obra, incluso p.p. de alquiler de contenedor colocado a pie de obra. (GGR.01.01.020) | 10,71 € |
| | GMT0901020 | m3 | Tratamiento de residuos de hormigón (GMT.09.01.020) | 10,10000 € |
| | | | Otros conceptos | 0,61000 € |
| P-3 | GGR010103 | M3 | Carga, transporte y tratamiento de residuos de ladrillos, tejas y materiales cerámicos producidos en obra, incluso p.p. de alquiler de contenedor colocado a pie de obra. (GGR.01.01.030) | 11,87 € |
| | GMT0901030 | m3 | Tratamiento de residuos de ladrillos y materiales cerámicos (GMT.09.01.030) | 11,20000 € |
| | | | Otros conceptos | 0,67000 € |
| P-4 | GGR010104 | M3 | Carga, transporte y tratamiento de residuos de madera producidos en obra, incluso p.p. de alquiler de contenedor colocado a pie de obra. (GGR.01.01.040) | 22,47 € |
| | GMT0901040 | m3 | Tratamiento de residuos de madera (GMT.09.01.040) | 21,20000 € |
| | | | Otros conceptos | 1,27000 € |
| P-5 | GGR010105 | M3 | Carga, transporte y tratamiento de residuos de vidrio producidos en obra, incluso p.p. de alquiler de contenedor colocado a pie de obra. (GGR.01.01.050) | 22,47 € |
| | GMT0901050 | m3 | Tratamiento de residuos de vidrio (GMT.09.01.050) | 21,20000 € |
| | | | Otros conceptos | 1,27000 € |
| P-6 | GGR010107 | M3 | Carga, transporte y tratamiento de residuos de papel, plásticos y cartón producidos en obra, incluso p.p. de alquiler de contenedor colocado a pie de obra. (GGR.01.01.070) | 22,47 € |
| | GMT0901060 | m3 | Tratamiento de residuos de papel, plásticos y cartón (GMT.09.01.060) | 21,20000 € |
| | | | Otros conceptos | 1,27000 € |
| P-7 | GGR010108 | M3 | Carga, transporte y tratamiento de residuos de mezclas bituminosas producidos en obra, incluso p.p. de alquiler de contenedor colocado a pie de obra. (GGR.01.01.080) | 31,46 € |
| | GMT0901070 | m3 | Tratamiento de residuos de mezclas bituminosas (GMT.09.01.070) | 29,68000 € |
| | | | Otros conceptos | 1,78000 € |
| P-8 | GGR010109 | M3 | Carga, transporte y tratamiento de residuos metálicos producidos en obra, incluso p.p. de alquiler de contenedor colocado a pie de obra. (GGR.01.01.090) | 31,46 € |
| | GMT0901080 | m3 | Tratamiento de residuos metálicos (GMT.09.01.080) | 29,68000 € |
| | | | Otros conceptos | 1,78000 € |
| P-9 | GGR010110 | M3 | Carga, transporte y tratamiento de tierras contaminadas. (GGR.01.01.100) | 31,46 € |
| | GMT0901090 | m3 | Tratamiento de tierras contaminadas (GMT.09.01.090) | 29,68000 € |
| | | | Otros conceptos | 1,78000 € |
| P-10 | GGR010112 | Kg | Carga, transporte y tratamiento de residuos potencialmente peligrosos, hasta una cantidad de 50 kg, producidos en obra. (GGR.01.01.120) | 2,53 € |
| | GMT0901120 | Kg | Tratamiento de residuos peligrosos (GMT.09.01.120) | 2,39000 € |
| | | | Otros conceptos | 0,14000 € |
| P-11 | GMA010110 | M2 | Hidrosiembra a base de 25 g/m2 de semillas pratenses, 70 g/m2 de mulch de fibra corta, 15 g/m2 de estabilizador, aditivos, cubrimiento de semillas en dos pasadas inmediatas, abono y primer riego. (GMA.01.01.100) | 0,42 € |
| | GMT0804050 | Kg | Abono orgánico (GMT.08.04.050) | 0,03900 € |
| | GMT0804020 | Kg | Mulch de fibra corta (GMT.08.04.020) | 0,02600 € |
| | GMT0804030 | Kg | Estabilizador (GMT.08.04.030) | 0,08480 € |
| | GMT0804040 | Kg | Aditivo (GMT.08.04.040) | 0,00720 € |
| | GMT0103010 | M3 | Agua (GMT.01.03.010) | 0,06900 € |
| | GMT0804010 | Kg | Semilla mezcla de césped (GMT.08.04.010) | 0,03520 € |
| | | | Otros conceptos | 0,15880 € |
| P-12 | GMA020106 | Ud | Acer pseudoplatanus (Arce falso plátano) de 60 a 100 cm de altura, suministrado en contenedor, incluso apertura de hoyo, tapado con tierra vegetal, formación de alcorque en tierra, abonado, primer riego, mantenimiento y p.p. de reposición de marras. (GMA.02.01.060) | 15,00 € |

CUADRO DE PRECIOS NÚMERO 2



Fecha: 09/09/22

| NÚMERO | CÓDIGO | UM | DESCRIPCIÓN | PRECIO |
|--------|------------|----|---|------------|
| | GMT0103010 | M3 | Agua (GMT.01.03.010) | 0,00690 € |
| | GMT0103140 | Kg | Sustrato veget.fertiliz.10/15 mm (GMT.01.03.140) | 0,06000 € |
| | GMT0801060 | Ud | Arce en contenedor (60-100 cm) (GMT.08.01.060) | 1,78000 € |
| | | | Otros conceptos | 13,15310 € |
| P-13 | GMA020112 | Ud | Populus alba (Álamo blanco) de 60 a 100 cm de altura, suministrado en contenedor, incluso apertura de hoyo, tapado con tierra vegetal, formación de alcorque en tierra, abonado, primer riego, mantenimiento y p.p. de reposición de marras. (GMA.02.01.120) | 15,04 € |
| | GMT0103140 | Kg | Sustrato veget.fertiliz.10/15 mm (GMT.01.03.140) | 0,06000 € |
| | GMT0103010 | M3 | Agua (GMT.01.03.010) | 0,06000 € |
| | GMT0801120 | Ud | Álamo blanco en contenedor (60-100 cm) (GMT.08.01.120) | 1,82000 € |
| | | | Otros conceptos | 13,15310 € |
| P-14 | GMA020152 | Ud | Betula celtibérica (Abedul) de 60 a 100 cm de altura, suministrado a raíz desnuda, incluso apertura de hoyo, tapado con tierra vegetal, formación de alcorque en tierra, abonado, primer riego, mantenimiento y p.p. de reposición de marras. (GMA.02.01.525) | 22,44 € |
| | GMT0801525 | Ud | Abedul a raíz desnuda (60-100 cm) (GMT.08.01.525) | 8,80000 € |
| | GMT0103140 | Kg | Sustrato veget.fertiliz.10/15 mm (GMT.01.03.140) | 0,06000 € |
| | GMT0103010 | M3 | Agua (GMT.01.03.010) | 0,06000 € |
| | | | Otros conceptos | 13,57310 € |
| P-15 | GMA020154 | Ud | Betula celtibérica (Abedul) de 60 a 100 cm de altura, suministrado en contenedor, incluyendo maceta, tapado con tierra vegetal, abonado, primer riego, mantenimiento y p.p. de reposición de marras. (GMA.02.01.540) | 22,98 € |
| | GMT0103140 | Kg | Sustrato veget.fertiliz.10/15 mm (GMT.01.03.140) | 0,06000 € |
| | GMT0103010 | M3 | Agua (GMT.01.03.010) | 0,00690 € |
| | GMT0801540 | Ud | Abedul en contenedor (60-100 cm) (GMT.08.01.540) | 9,31000 € |
| | | | Otros conceptos | 13,60310 € |
| P-16 | GOB010101 | M2 | Despeje y desbroce por medios mecánicos, en terreno sin clasificar, incluido destocoado, arranque, carga y transporte a vertedero o gestor autorizado. | 0,77 € |
| | GMT0101700 | m3 | Hormigón para proyectar de 20kN/mm2 de resistencia con un 2% de humo de sílice, consistencia plástica y tamaño máximo del árido 12 mm | 0,09000 € |
| | | | Otros conceptos | 0,68000 € |
| P-17 | GOB010210 | ud | Demolición de arquetas y conducciones de diámetro menor o igual a 60 cm, por medios mecánicos, con p.p. de pozos de registro, limpieza, carga y transporte de escombros a vertedero a cualquier distancia. (GOB.01.02.100) | 10,66 € |
| | | | Otros conceptos | 10,66000 € |
| P-18 | GOB020102 | M3 | Excavación de tierra vegetal, con empleo de medios mecánicos, incluido carga y transporte de material resultante a vertedero o lugar de empleo, a cualquier distancia. (GOB.02.01.020) | 2,84 € |
| | GMT0101700 | m3 | Hormigón para proyectar de 20kN/mm2 de resistencia con un 2% de humo de sílice, consistencia plástica y tamaño máximo del árido 12 mm | 0,30000 € |
| | | | Otros conceptos | 2,54000 € |
| P-19 | GOB020105 | M3 | Desmante o excavación en terreno de tránsito, con empleo de medios mecánicos, incluido carga y transporte de material resultante a vertedero o lugar de empleo, a cualquier distancia. (GOB.02.01.050) | 5,08 € |
| | GMT0101700 | m3 | Hormigón para proyectar de 20kN/mm2 de resistencia con un 2% de humo de sílice, consistencia plástica y tamaño máximo del árido 12 mm | 0,30000 € |
| | | | Otros conceptos | 4,78000 € |
| P-20 | GOB020106 | M3 | Desmante o excavación en roca, con empleo de medios mecánicos (martillo picador), incluido carga y transporte de material resultante a vertedero o lugar de empleo, a cualquier distancia. (GOB.02.01.060) | 18,29 € |
| | GMT0101700 | m3 | Hormigón para proyectar de 20kN/mm2 de resistencia con un 2% de humo de sílice, consistencia plástica y tamaño máximo del árido 12 mm | 0,30000 € |
| | | | Otros conceptos | 17,99000 € |
| P-21 | GOB020107 | M3 | Desmante o excavación en roca, con empleo de medios mecánicos y explosivos, incluido carga y transporte de material resultante a vertedero o lugar de empleo, a cualquier distancia. (GOB.02.01.070) | 8,68 € |
| | GMT0103230 | MI | Cordón detonante 3 gr. (GMT.01.03.230) | 0,17700 € |
| | GMT0103190 | Kg | Nagolita encartuchada en obra (GMT.01.03.190) | 0,71050 € |
| | GMT0101700 | m3 | Hormigón para proyectar de 20kN/mm2 de resistencia con un 2% de humo de sílice, consistencia plástica y tamaño máximo del árido 12 mm | 0,30000 € |



CUADRO DE PRECIOS NÚMERO 2



Fecha: 09/09/22

| NÚMERO | CÓDIGO | UM | DESCRIPCIÓN | PRECIO |
|--------|------------|----|--|----------------|
| | GMT0103200 | Ud | Detonador microretardo (GMT.01.03.200) | 0,11900 € |
| | GMT0103180 | Kg | Goma 2-ECO 55/390mm (GMT.01.03.180) | 0,46800 € |
| | GMT0103210 | MI | Hilo de conexión 0,60 (dúplex) (GMT.01.03.210) | 0,15000 € |
| | GMT0103010 | M3 | Agua (GMT.01.03.010) | 0,06900 € |
| | | | Otros conceptos | 6,68650 € |
| P-22 | GOB020108 | M3 | Excavación en zanja en terreno sin clasificar, por medios mecánicos y explosivos, con agotamiento de aguas, p.p. de entibación y medios auxiliares, incluido carga y transporte de material resultante a vertedero o lugar de empleo, a cualquier distancia. (GOB.02.01.080) | 6,75 € |
| | GMT0102130 | M2 | Panel metálico para 50 usos (GMT.01.02.130) | 0,48000 € |
| | GMT0101700 | m3 | Hormigón para proyectar de 20kN/mm2 de resistencia con un 2% de humo de sílice, consistencia plástica y tamaño máximo del árido 12 mm | 0,30000 € |
| | GMT0103180 | Kg | Goma 2-ECO 55/390mm (GMT.01.03.180) | 0,46800 € |
| | GMT0103230 | MI | Cordón detonante 3 gr. (GMT.01.03.230) | 0,17700 € |
| | GMT0103210 | MI | Hilo de conexión 0,60 (dúplex) (GMT.01.03.210) | 0,15000 € |
| | GMT0103200 | Ud | Detonador microretardo (GMT.01.03.200) | 0,11900 € |
| | GMT0103190 | Kg | Nagolita encartuchada en obra (GMT.01.03.190) | 0,71050 € |
| | | | Otros conceptos | 4,34550 € |
| P-23 | GOB020110 | M3 | Excavación en zanja en terreno de tránsito, por medios mecánicos, con agotamiento de aguas, p.p. de entibación y medios auxiliares, incluido carga y transporte de material resultante a vertedero o lugar de empleo, a cualquier distancia. (GOB.02.01.100) | 7,91 € |
| | GMT0102130 | M2 | Panel metálico para 50 usos (GMT.01.02.130) | 0,48000 € |
| | GMT0101700 | m3 | Hormigón para proyectar de 20kN/mm2 de resistencia con un 2% de humo de sílice, consistencia plástica y tamaño máximo del árido 12 mm | 0,30000 € |
| | | | Otros conceptos | 7,13000 € |
| P-24 | GOB020111 | M3 | Excavación en zanja en roca, por medios mecánicos (martillo picador), con agotamiento de aguas, p.p. de entibación y medios auxiliares, incluido carga y transporte de material resultante a vertedero o lugar de empleo, a cualquier distancia. (GOB.02.01.110) | 34,51 € |
| | GMT0101700 | m3 | Hormigón para proyectar de 20kN/mm2 de resistencia con un 2% de humo de sílice, consistencia plástica y tamaño máximo del árido 12 mm | 0,30000 € |
| | | | Otros conceptos | 34,21000 € |
| P-25 | GOB020130 | M3 | Precorte para taludes en roca para cualquier inclinación del talud (incluso escalonado en cimientos en roca), con taladro, incluida ejecución de taladros, regularización o saneo tras realizar el precorte, i/carga y tranporte a lugar de de empleo o vertedero a cualquier distancia. (GOB.02.01.300) | 18,53 € |
| | GMT0103010 | M3 | Agua (GMT.01.03.010) | 0,06900 € |
| | GMT0101700 | m3 | Hormigón para proyectar de 20kN/mm2 de resistencia con un 2% de humo de sílice, consistencia plástica y tamaño máximo del árido 12 mm | 0,30000 € |
| | GMT0103180 | Kg | Goma 2-ECO 55/390mm (GMT.01.03.180) | 0,46800 € |
| | GMT0103210 | MI | Hilo de conexión 0,60 (dúplex) (GMT.01.03.210) | 0,15000 € |
| | GMT0103200 | Ud | Detonador microretardo (GMT.01.03.200) | 0,11900 € |
| | GMT0103190 | Kg | Nagolita encartuchada en obra (GMT.01.03.190) | 0,71050 € |
| | GMT0103230 | MI | Cordón detonante 3 gr. (GMT.01.03.230) | 0,17700 € |
| | | | Otros conceptos | 16,53650 € |
| P-26 | GOB020201 | M3 | Terraplén o relleno todo-uno con suelo procedente de la excavación o acopio de obra, incluido transporte, extendido, humectación y compactación, excluido coronación de terraplén, totalmente terminado. (GOB.02.02.010) | 2,14 € |
| | | | Otros conceptos | 2,14000 € |
| P-27 | GOB020205 | M3 | Formación de coronación de terraplén con suelo seleccionado procedente de la excavación o acopio de obra, incluido transporte, extendido, humectación, compactación, perfilado de taludes y rasanteo de la superficie de coronación, totalmente terminado. (GOB.02.02.050) | 2,50 € |
| | | | Otros conceptos | 2,50000 € |
| P-28 | GOB020215 | M3 | Relleno localizado bajo acera con suelos seleccionados procedentes de excavación o acopio, incluso transporte, extendido, humectación y compactación. (GOB.02.02.150) | 14,26 € |
| | GMT0103010 | M3 | Agua (GMT.01.03.010) | 0,06900 € |
| | | | Otros conceptos | 14,19100 € |
| P-29 | GOB020220 | M3 | Relleno localizado en zanjas con suelos seleccionados procedentes de excavación o acopio, mediante medios mecánicos, incluso transporte, extendido, humectación y compactación. (GOB.02.02.200) | 9,28 € |
| | GMT0103010 | M3 | Agua (GMT.01.03.010) | 0,06900 € |
| | | | Otros conceptos | 9,21100 € |

CUADRO DE PRECIOS NÚMERO 2



Fecha: 09/09/22

| NÚMERO | CÓDIGO | UM | DESCRIPCIÓN | PRECIO |
|--------|-------------|-----|--|-----------------|
| P-30 | GOB020301 | M2 | Terminación, perfilado y refino de explanadas y taludes, incluido transporte, extendido, humectación, compactación, retirada y transporte de los productos resultantes a vertedero o lugar de empleo, totalmente terminado. (GOB.02.03.010) | 0,82 € |
| | | | Otros conceptos | 0,82000 € |
| P-31 | GOB020422 | M3 | Muro de escollera colocada con bloques de 300kg a 1000kg (huso HMB 300/1000 conforme a UNE EN 13383-1 o equivalente), incluso relleno del trasdós con material filtrante, incluso suministro y preparación de la superficie de asiento, perfectamente alineado y aplomado, totalmente terminado. Según sección tipo 1 de escollera de planos. (GOB.02.04.220) | 37,72 € |
| | GMT0502090 | T | Zahorra ZAD-20 (GMT.05.02.090) | 2,13500 € |
| | GMT0609070 | T | Bloque para formación de escollera de 0,3tn a 1tn de peso (GMT.06.09.070) | 22,89600 € |
| | GAX01030201 | M3 | Hormigón HM-20 (GAX.01.03.020) | 7,96350 € |
| | | | Otros conceptos | 4,72550 € |
| P-32 | GOB020423 | M3 | Muro de escollera colocada con bloques de 1000kg a 3000kg (huso HMB 1000/3000 conforme a UNE EN 13383-1 o equivalente), incluso relleno del trasdós con material filtrante, incluso suministro y preparación de la superficie de asiento, perfectamente alineado y aplomado, totalmente terminado. Según sección tipo 2 de escollera de planos. (GOB.02.04.230) | 50,83 € |
| | GMT0609080 | T | Bloque para formación de escollera de 1tn a 3tn de peso (GMT.06.09.080) | 32,09400 € |
| | GMT0502090 | T | Zahorra ZAD-20 (GMT.05.02.090) | 2,13500 € |
| | GAX01030201 | M3 | Hormigón HM-20 (GAX.01.03.020) | 7,96350 € |
| | | | Otros conceptos | 8,63750 € |
| P-33 | GOB040329 | m | Tubo de PVC corrugado Ø= 400 mm doble pared SN-8, para red de pluviales, con unión por junta elástica, sobre cama de arena de 10 cm de espesor nivelada y compactada, incluido suministro, transporte a obra, material auxiliar, colocación y cinta señalizadora, totalmente terminado (excluido excavación y relleno). (GOB.04.03.290) | 62,10 € |
| | GMT0401160 | MI | Tubo de PVC corrugado Ø 400 mm (GMT.04.01.160) | 47,91000 € |
| | GMT0502210 | T | Arena lavada (GMT.05.02.210) | 1,84400 € |
| | | | Otros conceptos | 12,34600 € |
| P-34 | GOB040401 | Ud | Sumidero clase D-400, de dimensiones interiores 0,50 x 0,30 m, incluso apertura de hueco, relleno de trasdós compactado (incluido material), juntas de estanqueidad, material de sellado, rejilla de fundición abatible, p.p. de tubería Ø=200 mm, piezas especiales de conexión y puesta a cota con HM-20, totalmente colocado y terminado según normas UNE EN 124 o equivalente. (GOB.04.04.010) | 177,18 € |
| | GAX01020101 | M2 | Encofrado plano (GAX.01.02.010) | 24,87600 € |
| | GMT0102020 | dm3 | Material de sellado (GMT.01.02.020) | 11,34400 € |
| | GAX01030201 | M3 | Hormigón HM-20 (GAX.01.03.020) | 31,85400 € |
| | GMT0402400 | MI | Tubo de acometida de PVC Ø=200 SN-4 (GMT.04.02.400) | 9,92000 € |
| | GMT0403590 | Ud | Codo PVC 45° Ø=160 (GMT.04.03.590) | 15,42000 € |
| | GMT0403580 | Ud | Rejilla fundición abatible (GMT.04.03.580) | 56,75000 € |
| | | | Otros conceptos | 27,01600 € |
| P-35 | GOB040402 | Ud | Pozo de registro Ø=100 cm para tubos hasta Ø=600, profundidad hasta 2,5 m, para canalizaciones hasta Ø=600 mm, formado por solera de hormigón HM-20 de 20 cm de espesor, arcos y conos de reducción prefabricados de hormigón, marco y tapa de fundición clase D=400, incluso excavación y relleno de trasdós, sellado de juntas, recibido de pates y marco, y puesta a cota con HM-20 totalmente terminado. (GOB.04.04.020) | 605,08 € |
| | GMT0404090 | Ud | Anillo prefabricado de HM para pozo Ø 1000 mm h=1m (GMT.04.04.090) | 105,24000 € |
| | GMT0404250 | Ud | Pates PP 30x25 (GMT.04.04.250) | 82,86000 € |
| | GMT0404260 | Ud | Tapa de fundición pozo Ø=60 mm (GMT.04.04.260) | 127,44000 € |
| | GMT0102020 | dm3 | Material de sellado (GMT.01.02.020) | 5,67200 € |
| | GAX01030201 | M3 | Hormigón HM-20 (GAX.01.03.020) | 11,67980 € |
| | GMT0404020 | Ud | Cono de 600 a 1000 mm (GMT.04.04.020) | 52,30000 € |
| | | | Otros conceptos | 219,88820 € |
| P-36 | GOB040404 | Ud | Arqueta prefabricada de hormigón, de dimensiones interiores 50x50 < 150cm, con tapa y solera de 20 cm, incluso excavación, relleno de trasdós, juntas de estanqueidad y material de sellado, totalmente terminada. (GOB.04.04.040) | 99,51 € |
| | GMT0404210 | Ud | Arqueta prefabricada de hormigón de 50x50 cm (GMT.04.04.210) | 30,19000 € |
| | GAX01030201 | M3 | Hormigón HM-20 (GAX.01.03.020) | 2,65450 € |
| | GMT0404290 | Ud | Tapa/Marco cuadrada de fundición (GMT.04.04.290) | 27,77000 € |
| | GMT0102020 | dm3 | Material de sellado (GMT.01.02.020) | 3,40320 € |
| | | | Otros conceptos | 35,49230 € |
| P-37 | GOB040411 | Ud | Puesta a cota de pozo con hormigón HM-20, incluido corte con sierra y demolición del firme existente, totalmente terminado. (GOB.04.04.110) | 115,57 € |



CUADRO DE PRECIOS NÚMERO 2



Fecha: 09/09/22

| NÚMERO | CÓDIGO | UM | DESCRIPCIÓN | PRECIO |
|--------|-------------|----|---|-----------------|
| | | | Otros conceptos | 115,57000 € |
| P-38 | GOB040603 | m | Tubo de acometida de PVC Ø 200 mm SN4 formado, incluso preparación de la superficie de asiento, material filtrante y geotextil de protección, así como cinta señalizadora, totalmente terminado(excluida excavación y relleno). (GOB.04.06.030) | 24,18 € |
| | GMT0502100 | T | Grava 20/32 (GMT.05.02.100) | 1,37340 € |
| | GMT0301020 | M2 | Geotextil NT-11 90g/m2 (GMT.03.01.020) | 1,91400 € |
| | GMT0402400 | MI | Tubo de acometida de PVC Ø=200 SN-4 (GMT.04.02.400) | 9,92000 € |
| | GMT0502210 | T | Arena lavada (GMT.05.02.210) | 0,73760 € |
| | | | Otros conceptos | 10,23500 € |
| P-39 | GOB050105 | M2 | Demolición y levantado por medios mecánicos de acera y pavimentos, con solera de hormigón, incluido carga y transporte de material resultante a vertedero o lugar de empleo a cualquier distancia. (GOB.05.01.050) | 6,01 € |
| | | | Otros conceptos | 6,01000 € |
| P-40 | GOB050202 | M3 | Zahorra natural, huso ZA - 0/32 puesta en obra, extendido, humectación y compactación, incluso preparación de la superficie de asiento. (GOB.05.02.020) | 22,81 € |
| | GMT0502120 | T | Zahorra ZA - 0/32 (GMT.05.02.120) | 17,09250 € |
| | GMT0103010 | M3 | Agua (GMT.01.03.010) | 0,01380 € |
| | | | Otros conceptos | 5,70370 € |
| P-41 | GOB050301 | T | Emulsión asfáltica C60B3 ADH en riegos de adherencia (antigua ECR-1), incluso barrido y preparación de la superficie, totalmente terminado. (GOB.05.03.010) | 771,40 € |
| | GMT0501010 | T | Emulsión C60B3 ADH (GMT.05.01.010) | 678,44000 € |
| | | | Otros conceptos | 92,96000 € |
| P-42 | GOB050304 | T | Emulsión asfáltica C50BF4 IMP en riegos de imprimación (antigua ECI), incluso barrido y preparación de la superficie, totalmente terminado. (GOB.05.03.040) | 828,75 € |
| | GMT0501130 | T | Emulsión C50 BF4 IMP (GMT.05.01.130) | 732,55000 € |
| | | | Otros conceptos | 96,20000 € |
| P-43 | GOB050410 | T | Hormigón bituminoso en caliente AC 32 base 50/70 G (antigua G-25), fabricado, extendido y compactado, incluso filler de aportación, excepto betún. (GOB.05.04.100) | 34,35 € |
| | GMT0502460 | T | Filler cemento A.C., a pie de planta (GMT.05.02.460) | 3,02960 € |
| | GAX05010901 | T | Árido AC 32 base G (GAX.05.01.090) | 8,03520 € |
| | GAX05020301 | T | Planta discont. mezcl. asfáltic. caliente 160 t/h (GAX.05.02.030) | 9,77000 € |
| | | | Otros conceptos | 13,51520 € |
| P-44 | GOB050416 | T | Hormigón bituminoso en caliente AC 22 surf 50/70 D (antigua D-20), fabricado, extendido y compactado, incluso filler de aportación, excepto betún. (GOB.05.04.160) | 37,17 € |
| | GMT0502460 | T | Filler cemento A.C., a pie de planta (GMT.05.02.460) | 4,16570 € |
| | GAX05012101 | T | Árido AC 22 surf D (GAX.05.01.210) | 8,11300 € |
| | GAX05020301 | T | Planta discont. mezcl. asfáltic. caliente 160 t/h (GAX.05.02.030) | 9,77000 € |
| | | | Otros conceptos | 15,12130 € |
| P-45 | GOB050432 | T | Betún asfáltico 50/70, empleado en la fabricación de hormigones bituminosos en caliente, puesto a pie de obra o planta. (GOB.05.04.320) | 585,12 € |
| | GMT0501220 | T | Betún asfáltico tipo 50/70 (GMT.05.01.220) | 552,00000 € |
| | | | Otros conceptos | 33,12000 € |
| P-46 | GOB060204 | M3 | Hormigón para armar HA-30 en alzados, vertido, vibrado y colocado, incluso bomba/bombeo, totalmente terminado. (GOB.06.02.040) | 107,09 € |
| | GMT0103010 | M3 | Agua (GMT.01.03.010) | 0,13455 € |
| | GMT0502410 | T | Árido machaq. 6/12 mm (GMT.05.02.410) | 6,87200 € |
| | GMT0101080 | T | Cemento CEM II clase 42,5 (GMT.01.01.080) | 27,07200 € |
| | GMT0502390 | T | Árido machaq. 0/6 mm (GMT.05.02.390) | 10,42800 € |
| | | | Otros conceptos | 62,58345 € |
| P-47 | GOB060205 | M3 | Hormigón para armar HA-30 en cimentaciones, vertido, vibrado y colocado, totalmente terminado. (GOB.06.02.050) | 100,28 € |
| | GMT0101080 | T | Cemento CEM II clase 42,5 (GMT.01.01.080) | 27,07200 € |
| | GMT0502390 | T | Árido machaq. 0/6 mm (GMT.05.02.390) | 10,42800 € |
| | GMT0502410 | T | Árido machaq. 6/12 mm (GMT.05.02.410) | 6,87200 € |
| | GMT0103010 | M3 | Agua (GMT.01.03.010) | 0,13455 € |
| | | | Otros conceptos | 55,77345 € |
| 8 | GOB060209 | M3 | Hormigón de limpieza HL-150, vertido, vibrado y colocado, totalmente terminado. (GOB.06.02.090) | 60,41 € |

CUADRO DE PRECIOS NÚMERO 2



Fecha: 09/09/22

| NÚMERO | CÓDIGO | UM | DESCRIPCIÓN | PRECIO |
|--------|-------------|-----|--|-----------------|
| | GMT0101030 | T | Cemento CEM I clase 42,5 (GMT.01.01.030) | 13,53600 € |
| | GMT0103010 | M3 | Agua (GMT.01.03.010) | 0,10350 € |
| | GMT0502410 | T | Árido machaq. 6/12 mm (GMT.05.02.410) | 6,87200 € |
| | GMT0502390 | T | Árido machaq. 0/6 mm (GMT.05.02.390) | 10,42800 € |
| | | | Otros conceptos | 29,47050 € |
| P-49 | GOB060213 | M2 | Encofrado para paramentos vistos planos y posterior desencofrado, incluso limpieza, humedecido, aplicación de desencofrante, p.p. de elementos complementarios para su estabilidad y adecuada ejecución. (GOB.06.02.130) | 26,60 € |
| | GMT0102070 | M2 | Tablón de madera de pino para 30 usos (GMT.01.02.070) | 4,20000 € |
| | GMT0102020 | dm3 | Material de sellado (GMT.01.02.020) | 3,40320 € |
| | | | Otros conceptos | 18,99680 € |
| P-50 | GOB060216 | Kg | Acero en barras corrugadas B500S colocado en armaduras pasivas, incluso corte y doblado, colocación, solapes, despuntes y p.p. de atado con alambre recocido y separadores. (GOB.06.02.160) | 1,48 € |
| | GMT1501040 | Kg | Alambre recocido de diámetro 1,3 mm (GMT.15.01.040) | 0,01890 € |
| | GMT1501060 | Kg | Barras corrugadas de acero B500S (GMT.15.01.060) | 1,22000 € |
| | | | Otros conceptos | 0,24110 € |
| P-51 | GOB060602 | M2 | Capa de impermeabilización en trasdós de escalera, incluida colocación de lámina drenante y geotextil, incluso limpieza, dos capas de mastic bituminoso y riego silíceo, totalmente terminado. (GOB.06.06.020) | 30,83 € |
| | GMT0610200 | M2 | Lamina polietileno 0.6 mm (GMT.06.10.200) | 1,55100 € |
| | GMT0301010 | M2 | Geotextil propileno no tejido 200 gr/m2 (GMT.03.01.010) | 2,04000 € |
| | GMT0610220 | Kg | Emulsión asfáltica (GMT.06.10.220) | 0,27000 € |
| | | | Otros conceptos | 26,96900 € |
| P-52 | GOB070109 | m | Marca vial de TIPO II (RR) , de pintura reflectante blanca de 10 cm de ancho, ejecutada con pintura termoplástica en caliente y aplicación de microesferas de vidrio, incluso barrido y premarcaje, realmente ejecutada. (GOB.07.01.090) | 0,59 € |
| | GMT0703060 | Kg | Microesferas de vidrio (GMT.07.03.060) | 0,04400 € |
| | GMT0703090 | Kg | Pintura termoplástica caliente (GMT.07.03.090) | 0,10850 € |
| | | | Otros conceptos | 0,43750 € |
| P-53 | GOB070118 | M2 | Superficie pintada en cebreados, rótulos y signos, con pintura reflexiva termoplástica en caliente, incluso barrido y premarcaje, realmente pintada. (GOB.07.01.180) | 14,01 € |
| | GMT0703060 | Kg | Microesferas de vidrio (GMT.07.03.060) | 0,42240 € |
| | GMT0703090 | Kg | Pintura termoplástica caliente (GMT.07.03.090) | 1,11600 € |
| | | | Otros conceptos | 12,47160 € |
| P-54 | GOB070201 | Ud | Señal cuadrada de lado 600 mm y retroreflectancia nivel RA2, incluso poste galvanizado de sustentación, anclajes y cimentación, colocada. (GOB.07.02.010) | 141,60 € |
| | GMT0701010 | Ud | Tomillería y piezas especiales (GMT.07.01.010) | 4,80000 € |
| | GMT0701410 | Ud | Señal cuadrada lado=600 mm Clase RA2 (GMT.07.01.410) | 62,87000 € |
| | GMT0701670 | MI | Poste 80 x 40 x 2 mm G. (GMT.07.01.670) | 43,02000 € |
| | GAX01030201 | M3 | Hormigón HM-20 (GAX.01.03.020) | 5,30900 € |
| | | | Otros conceptos | 25,60100 € |
| P-55 | GOB070202 | Ud | Señal triangular de lado 900 mm y retroreflectancia nivel RA2, incluso poste galvanizado de sustentación, anclajes y cimentación, colocada. (GOB.07.02.020) | 143,08 € |
| | GMT0701010 | Ud | Tomillería y piezas especiales (GMT.07.01.010) | 4,80000 € |
| | GMT0701670 | MI | Poste 80 x 40 x 2 mm G. (GMT.07.01.670) | 43,02000 € |
| | GAX01030201 | M3 | Hormigón HM-20 (GAX.01.03.020) | 5,30900 € |
| | GMT0701380 | Ud | Señal triangular lado=900 mm Clase RA2 (GMT.07.01.380) | 64,27000 € |
| | | | Otros conceptos | 25,68100 € |
| P-56 | GOB070203 | Ud | Señal circular de diámetro 600 mm y retroreflectancia nivel RA2, incluso poste galvanizado de sustentación, anclajes y cimentación, colocada. (GOB.07.02.030) | 135,57 € |
| | GMT0701350 | Ud | Señal circular Ø=600 mm Clase RA2 (GMT.07.01.350) | 57,18000 € |
| | GMT0701010 | Ud | Tomillería y piezas especiales (GMT.07.01.010) | 4,80000 € |
| | GMT0701670 | MI | Poste 80 x 40 x 2 mm G. (GMT.07.01.670) | 43,02000 € |
| | GAX01030201 | M3 | Hormigón HM-20 (GAX.01.03.020) | 5,30900 € |
| | | | Otros conceptos | 25,26100 € |
| P-57 | GOB070204 | Ud | Señal octogonal de doble apotema 600 mm y retroreflectancia nivel RA2, incluso poste galvanizado de sustentación, anclajes y cimentación, colocada. (GOB.07.02.040) | 141,60 € |
| | GMT0701670 | MI | Poste 80 x 40 x 2 mm G. (GMT.07.01.670) | 43,02000 € |
| | GAX01030201 | M3 | Hormigón HM-20 (GAX.01.03.020) | 5,30900 € |



CUADRO DE PRECIOS NÚMERO 2



Fecha: 09/09/22

| NÚMERO | CÓDIGO | UM | DESCRIPCIÓN | PRECIO |
|--------|-------------|----|--|-----------------|
| | GMT0701010 | Ud | Tornillería y piezas especiales (GMT.07.01.010) | 4,80000 € |
| | GMT0701470 | Ud | Señal octogonal 600 mm doble apotema Clase RA2 (GMT.07.01.470) | 62,87000 € |
| | | | Otros conceptos | 25,60100 € |
| P-58 | GOB070304 | Ud | Captafaro retroreflectante a dos caras, fabricado según normas UNE-EN-1463 o equivalente y ASTM-D 4280 o equivalente, con clasificación S1 en retención y R1 en retroreflexión, fijado sobre el pavimento con adhesivo de dos componentes, incluso preparación de la superficie, totalmente colocado. (GOB.07.03.040) | 7,42 € |
| | GMT0702460 | Kg | Adhesivo 2 componentes captafaros c/anclaje (GMT.07.02.460) | 0,53850 € |
| | GMT0702450 | Ud | Captafaro reflectante a dos caras (GMT.07.02.450) | 4,38000 € |
| | | | Otros conceptos | 2,50150 € |
| P-59 | GOB070328 | Ud | Baliza cilíndrica H-50 de 500 mm de altura y 135 mm de diámetro, con material reflectante Clase RA2, anclada al pavimento, totalmente colocado. (GOB.07.03.280) | 48,56 € |
| | GMT0702200 | Ud | Baliza cilíndrica H-50 Clase RA2 (GMT.07.02.200) | 37,27000 € |
| | | | Otros conceptos | 11,29000 € |
| P-60 | GOB070340 | Ud | Panel direccional de dimensiones 40x40 cm (1 panel) y retrorreflectancia nivel RA2, incluso poste galvanizado de sustentación, anclajes y cimentación, colocada. (GOB.07.03.400) | 119,47 € |
| | GMT0702300 | Ud | Panel direccional 1500 x 280 mm. Clase RA2 (GMT.07.02.300) | 54,95000 € |
| | GMT0701670 | MI | Poste 80 x 40 x 2 mm G. (GMT.07.01.670) | 28,68000 € |
| | GAX01030201 | M3 | Hormigón HM-20 (GAX.01.03.020) | 7,96350 € |
| | | | Otros conceptos | 27,87650 € |
| P-61 | GOB070354 | Ud | Panel direccional de dimensiones 160x40 cm (2 paneles) y retrorreflectancia nivel RA2, incluso poste galvanizado de sustentación, anclajes y cimentación, colocada. (GOB.07.03.540) | 342,70 € |
| | GAX01030201 | M3 | Hormigón HM-20 (GAX.01.03.020) | 7,96350 € |
| | GMT0702370 | Ud | Panel direccional 1500 x 280 mm. Clase RA2 (GMT.07.02.370) | 265,54000 € |
| | GMT0701670 | MI | Poste 80 x 40 x 2 mm G. (GMT.07.01.670) | 28,68000 € |
| | | | Otros conceptos | 40,51650 € |
| P-62 | GOB070356 | Ud | Panel direccional de dimensiones 160x40 cm (3 paneles) y retrorreflectancia nivel RA2, incluso poste galvanizado de sustentación, anclajes y cimentación, colocada. (GOB.07.03.560) | 483,44 € |
| | GMT0702370 | Ud | Panel direccional 1500 x 280 mm. Clase RA2 (GMT.07.02.370) | 398,31000 € |
| | GAX01030201 | M3 | Hormigón HM-20 (GAX.01.03.020) | 7,96350 € |
| | GMT0701670 | MI | Poste 80 x 40 x 2 mm G. (GMT.07.01.670) | 28,68000 € |
| | | | Otros conceptos | 48,48650 € |
| P-63 | GSA010108 | m | Tubo de FD de 300 mm de diámetro, incluso p.p. de piezas especiales, junta, cama de arena de 10 cm., rasanteo de la misma, colocación de la tubería, relleno de arena especial de 15 cm. según especificaciones de la compañía distribuidora o director de la obra mecánica, totalmente colocada y señalizada con cinta señalizadora. Includo sellado de juntas, suministro, transporte a obra, material auxiliar y colocación, totalmente terminado(excluido excavación y relleno). (GSA.01.01.080) | 101,23 € |
| | GMT0402280 | MI | Tubo de FD de 300 mm de diámetro (GMT.04.02.280) | 85,60000 € |
| | GMT0502210 | T | Arena lavada (GMT.05.02.210) | 0,92200 € |
| | | | Otros conceptos | 14,70800 € |
| P-64 | GSA010109 | m | MI. Tubería de polietileno alta densidad de D=125 mm., para presión de trabajo de 10 atmósferas, incluso p.p. de piezas especiales, junta, cama de arena de 10 cm., rasanteo de la misma, colocación de la tubería, relleno de arena de 15 cm.,señalización con cinta señalizadora, totalmente colocada. Includo sellado de juntas, suministro, transporte a obra, material auxiliar y colocación, totalmente terminado(excluido excavación y relleno). (GSA.01.01.090) | 26,67 € |
| | GMT1301130 | MI | Tubería PEAD Ø=125 / 10 atm (GMT.13.01.130) | 13,47000 € |
| | GMT0502210 | T | Arena lavada (GMT.05.02.210) | 0,92200 € |
| | | | Otros conceptos | 12,27800 € |
| P-65 | GSA010110 | m | MI. Tubería de polietileno alta densidad de D=150 mm., para presión de trabajo de 10 atmósferas, incluso p.p. de piezas especiales, junta, cama de arena de 10 cm., rasanteo de la misma, colocación de la tubería, relleno de arena de 15 cm.,señalización con cinta señalizadora, totalmente colocada. Includo sellado de juntas, suministro, transporte a obra, material auxiliar y colocación, totalmente terminado(excluido excavación y relleno). (GSA.01.01.100) | 30,32 € |
| | GMT1301140 | MI | Tubería PEAD Ø=150 / 10 atm (GMT.13.01.140) | 16,92000 € |
| | GMT0502210 | T | Arena lavada (GMT.05.02.210) | 0,92200 € |

CUADRO DE PRECIOS NÚMERO 2



Fecha: 09/09/22

| NÚMERO | CÓDIGO | UM | DESCRIPCIÓN | PRECIO |
|--------|------------|----|---|-------------------|
| | | | Otros conceptos | 12,47800 € |
| P-66 | GSA010121 | Ud | Válvula de corte para tubo de Ø=110 mm. Includo sellado de juntas, suministro, transporte a obra, material auxiliar y colocación, totalmente terminado. (GSA.01.01.210) | 405,14 € |
| | GMT1302060 | Ud | Válvula de corte. Ø=110 mm (GMT.13.02.060) | 278,80000 € |
| | | | Otros conceptos | 126,34000 € |
| P-67 | GSA010133 | Ud | Válvula reductora de presión PN16, fabricada en fundición, para tubo Ø=150 mm. Includo sellado de juntas, suministro, transporte a obra, material auxiliar y colocación, totalmente terminado. (GSA.01.01.330) | 2.827,15 € |
| | GMT1302190 | Ud | Válvula reductora de presión Fund. Ø=150 mm (GMT.13.02.190) | 2.563,72000 € |
| | | | Otros conceptos | 263,43000 € |
| P-68 | GSA010142 | Ud | Ventosa automática, fabricada en fundición, PN16 para tubo de Ø=125 mm, con brida orientable para su conexión a la red. Includo sellado de juntas, suministro, transporte a obra, material auxiliar y colocación, totalmente terminado. (GSA.01.01.420) | 1.955,25 € |
| | GMT1302280 | Ud | Ventosa automática Fund. Ø=125 mm. (GMT.13.02.280) | 1.758,41000 € |
| | | | Otros conceptos | 196,84000 € |
| P-69 | GSA010145 | Ud | Ventosa automática, fabricada en fundición, PN16 para tubo de Ø=300 mm, con brida orientable para su conexión a la red. Includo sellado de juntas, suministro, transporte a obra, material auxiliar y colocación, totalmente terminado. (GSA.01.01.450) | 3.273,66 € |
| | GMT1302310 | Ud | Ventosa automática Fund. Ø=200 mm. (GMT.13.02.310) | 2.950,49000 € |
| | | | Otros conceptos | 323,17000 € |
| P-70 | GSA010148 | Ud | Ud. Hidrante para incendios, de columna seca de D=100 mm., incluso conexión a la red de distribución, unión, codos, etc., totalmente instalado. Includo suministro, transporte a obra, material auxiliar y colocación, totalmente terminado. (GSA.01.01.480) | 1.653,19 € |
| | GMT1302340 | Ud | Hidrante de columna (GMT.13.02.340) | 1.485,84000 € |
| | | | Otros conceptos | 167,35000 € |
| P-71 | GSA010149 | Ud | Ud. Acometida domiciliar de abastecimiento a la red general (depósito, red municipal, ...etc) hasta una longitud de 20 m, a una profundidad media 1,75 m., en todo tipo de terreno, excavación mecánica, tubo de PE D=63 mm., relleno y apisonado de zanja con tierra procedente de la excavación,señalización con cinta señalizadora.Limpieza y transporte de tierras sobrantes a pie de carga. Includo collarin de conexión, codos, sellado de juntas, suministro, transporte a obra, material auxiliar y colocación, totalmente terminado. (GSA.01.01.490) | 377,30 € |
| | GMT1301150 | MI | Tubería PEAD Ø=160 / 10 atm (GMT.13.01.150) | 250,50000 € |
| | | | Otros conceptos | 126,80000 € |
| P-72 | GSA010150 | Ud | Ud. Suministro y colocación de arqueta de polipropileno, con tapa, de 30x30 cm., para acometida de parcela. Includo suministro, transporte a obra, material auxiliar y colocación, totalmente terminado(incluido excavación y relleno). (GSA.01.01.500) | 82,20 € |
| | GMT1303010 | Ud | Arqueta Polipropileno con tapa 300x300x527mm (GMT.13.03.010) | 59,70000 € |
| | | | Otros conceptos | 22,50000 € |
| P-73 | GSA020102 | m | Tubo de PVC Ø=315 mm SN8, colocado sobre cama de arena de 10 cm., rasanteo de la misma, colocación de la tubería y relleno de arena de 15 cm.Señalización con cinta señalizadora. Includo sellado de juntas, suministro, transporte a obra, material auxiliar y colocación, totalmente terminado(excluido excavación y relleno). (GSA.02.01.020) | 34,10 € |
| | GMT1301040 | MI | Tubo de PVC Ø=315 mm (GMT.13.01.040) | 24,68000 € |
| | GMT0502210 | T | Arena lavada (GMT.05.02.210) | 0,46100 € |
| | | | Otros conceptos | 8,95900 € |
| P-74 | GSA020105 | Ud | Ud. Acometida domiciliar de saneamiento a la red general, hasta una longitud de 20 m., a una profundidad media 1,75 m., en todo tipo de terreno, tubo de PVC D=160 mm., relleno y apisonado de zanja con tierra procedente de la excavación.Señalización con cinta señalizadora, Limpieza y transporte de tierras sobrantes a pie de carga. Includo sellado de juntas, suministro, transporte a obra, material auxiliar y colocación, totalmente terminado. (GSA.02.01.050) | 331,00 € |
| | GMT1301030 | MI | Tubo de PVC Ø=160 mm (GMT.13.01.030) | 244,80000 € |
| | GMT0502210 | T | Arena lavada (GMT.05.02.210) | 13,83000 € |
| | | | Otros conceptos | 72,37000 € |
| P-75 | GSA030101 | Ud | Suministro e instalación de luminaria LED de 174 W (Modelo y marca a elegir por la DO) de potencia, incluso accesorios, sujecciones y material auxiliar. Totalmente montada, conexionada y comprobada. (GSA.03.01.010) | 424,33 € |



CUADRO DE PRECIOS NÚMERO 2

Fecha: 09/09/22

| NÚMERO | CÓDIGO | UM | DESCRIPCIÓN | PRECIO |
|-------------|------------------|-----------|---|-------------------|
| | GMT1303120 | m | Luminaria LED 100 W (GMT.13.03.120) | 351,00000 € |
| | | | Otros conceptos | 73,33000 € |
| P-76 | GSA030107 | Ud | Suministro e instalación de columna de 10 m de altura y brazo de acero y acabado galvanizado, con equipo de encendido eléctrico incorporado. Dado de hormigón HM-20 de 0.60 x 0.60 x 1.15 metros, incluso anclajes y excavación. Elementos de fijación para caja de derivación. P.P. de pica de puesta a tierra. Totalmete terminado. Incluso cajas portafusibles y fusibles y P.P. de pequeño material y accesorios, provista de caja de conexión y protección, conductor interior para 0,6/1 kV, montado y conexionado. (GSA.03.01.070) | 1.095,26 € |
| | GMT1304060 | m | Cable cobre 6 mm2 (450/750 V.) (GMT.13.04.060) | 84,70000 € |
| | GAX01030201 | M3 | Hormigón HM-20 (GAX.01.03.020) | 22,29780 € |
| | GMT1303050 | Ud | Columna h=10 m i/caja derivación (GMT.13.03.050) | 669,50000 € |
| | GMT1303140 | Ud | Brazo con tubo estructural de acero y acabado galvanizado (GMT.13.03.140) | 131,30000 € |
| | GMT1303130 | Ud | Pica de puesta a tierra (GMT.13.03.130) | 8,32000 € |
| | | | Otros conceptos | 179,14220 € |
| P-77 | GSA030108 | Ud | Suministro e instalación de columna de 12 m de altura, con equipo de encendido eléctrico incorporado. Dado de hormigón HM-20 de 0.70 x 0.70 x 1.15 metros, incluso anclajes y excavación. Elementos de fijación para caja de derivación. P.P. de pica de puesta a tierra. Totalmete terminado. Incluso cajas portafusibles y fusibles y P.P. de pequeño material y accesorios, provista de caja de conexión y protección, conductor interior para 0,6/1 kV, montado y conexionado. (GSA.03.01.080) | 1.263,55 € |
| | GMT1303060 | Ud | Columna h=12 m i/caja derivación (GMT.13.03.060) | 820,30000 € |
| | GMT1303130 | Ud | Pica de puesta a tierra (GMT.13.03.130) | 8,32000 € |
| | GMT1303140 | Ud | Brazo con tubo estructural de acero y acabado galvanizado (GMT.13.03.140) | 131,30000 € |
| | GMT1304060 | m | Cable cobre 6 mm2 (450/750 V.) (GMT.13.04.060) | 84,70000 € |
| | GAX01030201 | M3 | Hormigón HM-20 (GAX.01.03.020) | 30,26130 € |
| | | | Otros conceptos | 188,66870 € |
| P-78 | GSA030111 | m | Tubo de polietileno de doble pared (interior lisa y exterior corrugada), de Ø=90 mm con resistencia a la compresión 450 N, para uso eléctrico. Colocado sobre cama de arena de 10 cm., rasanteo de la misma, colocación de la tubería, relleno de arena de 15 cm y señalización con cinta señalizadora. Inluido sellado de juntas, suministro, transporte a obra, material auxiliar y colocación, totalmente terminado(excluido excavación y relleno). (GSA.03.01.110) | 7,99 € |
| | GMT1303020 | MI | Tubo corr. PVC Ø=63 mm (GMT.13.03.020) | 3,72000 € |
| | GMT0502210 | T | Arena lavada (GMT.05.02.210) | 0,23050 € |
| | | | Otros conceptos | 4,03950 € |
| P-79 | GSA030112 | Ud | Arqueta de hormigón prefabricada de dimensiones interiores 30x30 cm, con tapa de fundición clase D-400, incluso excavación y relleno de trasdós compactado, totalmente terminada. (GSA.03.01.120) | 59,96 € |
| | GMT0404270 | Ud | Tapa/Marco cuadrada HM 30X30 (GMT.04.04.270) | 13,28000 € |
| | GMT0404190 | Ud | Arqueta prefabricada de hormigón de 30x30 cm (GMT.04.04.190) | 14,49000 € |
| | GMT0102020 | dm3 | Material de sellado (GMT.01.02.020) | 1,13440 € |
| | | | Otros conceptos | 31,05560 € |
| P-80 | GSA040101 | MI | Prisma de canalización con cuatro tubos de PVC de 63 mm, i/excavación en zanja, cama de arena y cubrición de arena/hormigón. Asi como cinta señalizadora (GSA.04.01.010) | 21,76 € |
| | GMT1303020 | MI | Tubo corr. PVC Ø=63 mm (GMT.13.03.020) | 7,44000 € |
| | GMT0502210 | T | Arena lavada (GMT.05.02.210) | 0,75604 € |
| | GAX01030201 | M3 | Hormigón HM-20 (GAX.01.03.020) | 7,96350 € |
| | | | Otros conceptos | 5,60046 € |
| P-81 | GUR010104 | M2 | Pavimento continuo de hormigón coloreado HF-3.5 de central, color a elegir por la dirección de obra, fabricado con árido tamaño máximo 12 mm., cemento de bajo calor de hidratación y una dotación de pigmentos del 3,5% en peso sobre cemento (pigmento Bayferrox 960 o equivalente), colocado en capa uniforme de 18 cm. de espesor, incluso ejecución de tramo de prueba a aprobar por la Dirección de Obra, malla electrosoldada 15x15 Ø10 B500S de refuerzo, extendido, compactado, vibrado, regleado, curado con producto filmógeno, estriado o ranurado y p.p. de juntas. (GUR.01.01.040) | 29,95 € |
| | GAX01033601 | M3 | Hormigón HF-3.5 (GAX.01.03.360) | 12,18000 € |
| | GMT1501060 | Kg | Barras corrugadas de acero B500S (GMT.15.01.060) | 4,39200 € |
| | GMT0105010 | Kg | Pigmentos color (GMT.01.05.010) | 4,77600 € |
| | GMT0501450 | T | Producto filmógeno (GMT.05.01.450) | 0,91800 € |
| | | | Otros conceptos | 7,68400 € |
| P-82 | GUR010106 | m | Bordillo recto de hormigón, 15x25 cm de sección, longitud libre entre 50 y 100 cm, aristas redondeadas de 1 cm de radio, caras vistas y cantos aserrados, sobre cama de asiento de hormigón HM-20 de 10cm de espesor, incluso rejuntado, limpieza y excavación previa de la caja. (GUR.01.01.061) | 26,97 € |

CUADRO DE PRECIOS NÚMERO 2

Fecha: 09/09/22

| NÚMERO | CÓDIGO | UM | DESCRIPCIÓN | PRECIO |
|-------------|------------------|-----------|--|-----------------|
| | GMT1401060 | Ud | Bordillo hormigón A1 (GMT.14.01.060) | 12,22000 € |
| | GAX01010301 | M3 | Mortero M-5 (GAX.01.01.030) | 0,45390 € |
| | GAX01030201 | M3 | Hormigón HM-20 (GAX.01.03.020) | 7,96350 € |
| | | | Otros conceptos | 6,33260 € |
| P-83 | GUR010110 | M2 | Pavimento de baldosa tactil de botones o rayada de color 40x40, provista de 64 botones troncoconicos por pieza con una altura de boton de 40mm, sobre solera de hormigón HM-20 de 20cm de espesor y posterior rejuntado con lechada de cemento.Totalmete terminado.Dando cumplimiento en todo caso a la orden TMA/851/2021. (GUR.01.01.100) | 31,73 € |
| | GAX01030201 | M3 | Hormigón HM-20 (GAX.01.03.020) | 10,61800 € |
| | GMT1401020 | M2 | Baldosa tactil botones 30x30 (GMT.14.01.020) | 10,47000 € |
| | | | Otros conceptos | 10,64200 € |
| P-84 | GUR020102 | m | Barandilla en forma recta, de 90 cm de altura, formada por: bastidor compuesto de barandal superior e inferior de tubo cuadrado de perfil hueco de acero galvanizado laminado en frío de 20x20x1.5 mm y montantes de cuadradillo de perfil macizo de acero galvanizado en caliente de 12x12 mm con una separación de 150 cm entre sí; entrepaño para relleno de los huecos del bastidor compuesto de barrotes verticales de cuadradillo de perfil macizo de acero galvanizado laminado de 12x12 mm, fijada mediante anclaje metálico atomillado. Totalmente colocada según Instrucción 3/2021 para o deseño de sendas peonís-ciclistas en estradas de titularidade da Comunidade Autónoma de Galicia. (GUR.02.01.020) | 134,17 € |
| | GMT1402140 | kg | Impresión SHOP-PRIMER a base de resinas pigm. con óxido hierro (GMT.14.02.140) | 2,27200 € |
| | GAX01030201 | M3 | Hormigón HM-20 (GAX.01.03.020) | 5,30900 € |
| | GMT1402130 | Ud | Anclaje mecánico con tornillo para llave Torx, de acero galv. (GMT.14.02.130) | 1,61172 € |
| | GMT1402120 | m | Tubo cuadrado de perfil hueco,acero galv. lam.frió (20x20x1.5mm) (GMT.14.02.120) | 14,40600 € |
| | GMT1402110 | m | Cuadradillo de perfil macizo,acero galv. lam. caliente (12x12mm) (GMT.14.02.110) | 83,20170 € |
| | | | Otros conceptos | 27,36958 € |
| P-85 | GUR020103 | m | Barandilla de madera de 100cm de altura, compuesta por pasamanos de Ø5cm y entrepaño formado por 3 barrotes macizos horizontales soldados a los montantes, fijada mediante atomillado en obra de fábrica, totalmente colocada. (GUR.02.01.030) | 44,00 € |
| | GAX01030201 | M3 | Hormigón HM-20 (GAX.01.03.020) | 5,30900 € |
| | GMT1401110 | Ud | Elementos auxiliares de fijación sobre obra de fábrica por metro (GMT.14.01.110) | 2,86000 € |
| | GMT1401120 | m | Barandilla de madera completa (GMT.14.01.120) | 25,00000 € |
| | | | Otros conceptos | 10,83100 € |
| P-86 | GUR020105 | Ud | Papelera de listones de madera y estructura interior metálica, de h=700 mm, Ø= 460 mm y 45 litros de capacidad. Totalmente terminado, incluso p/p elementos de anclaje y eliminación y limpieza del material sobrante. (GUR.02.01.050) | 207,81 € |
| | GMT0805110 | Ud | Material complementario o piezas especiales (GMT.08.05.110) | 5,92000 € |
| | GMT1601010 | Ud | Papelera de madera (h=700 y Ø=460 mm) (GMT.16.01.010) | 180,00000 € |
| | | | Otros conceptos | 21,89000 € |
| P-87 | GUR020106 | Ud | Banco de madera tratada de largo 2400 mm, con asiento de altura 430 mm y profundidad 430 mm y respaldo de madera de pino tanalizada de altura 430mm. Totalmente terminado, incluso p/p elementos de anclaje y eliminación y limpieza del material sobrante. Totalmete terminado. (GUR.02.01.060) | 736,14 € |
| | GMT1401370 | Ud | Banco de madera (2400 mm) (GMT.14.01.370) | 660,00000 € |
| | | | Otros conceptos | 76,14000 € |
| P-88 | GUR020224 | Ud | Poste de señalización para refugio (Hito) (GUR.02.02.240) | 642,60 € |
| | GMT1402190 | m2 | Vinilo autoadhesivo 70 micras laminado UVI s/descr. partida (GMT.14.02.190) | 119,07000 € |
| | GAX01030201 | M3 | Hormigón HM-20 (GAX.01.03.020) | 1,06180 € |
| | GMT1402060 | ud | Material complementario (GMT.14.02.060) | 54,88252 € |
| | GMT1402150 | kg | Perfil laminado S275JR (GMT.14.02.150) | 155,85696 € |
| | GMT1402160 | Ud | Reperc / kg galvanizado (GMT.14.02.160) | 105,14160 € |
| | GMT1402170 | l | Capa de agarre Wash-Primer (GMT.14.02.170) | 32,05788 € |
| | GMT1402180 | l | Pintura s/ descr. partida (GMT.14.02.180) | 23,67176 € |
| | | | Otros conceptos | 150,85748 € |
| P-89 | GUR030103 | m | Cerramiento compuesto por postes metálicos colocados cada 3 m. y malla de acero galvanizado simple torsión de h=1.5 m., incluyendo arriostramientos cada 9 m., parte proporcional de cimientos, arranques, escuadras, tensores, riostras, tornillería, etc. Totalmente colocado. (GUR.03.01.030) | 24,24 € |
| | GAX01030201 | M3 | Hormigón HM-20 (GAX.01.03.020) | 1,06180 € |
| | GMT1501030 | m | Parte proporcional de arranques, escuadras, tensores, riostras, (GMT.15.01.030) | 2,40000 € |
| | GMT1501010 | m | Malla simple torsion de 1 metro de altura, fabricada con alambre (GMT.15.01.010) | 3,04000 € |
| | GMT1501020 | m | Poste intermedio para cerramiento simple torsion de 1 m. de altu (GMT.15.01.020) | 9,20000 € |
| | | | Otros conceptos | 8,53820 € |

Diligencia para que se ha constar que o documento coincide co contido no expediente aprobado inicialmente o 07/9/2022.
Xefe do Servizo de Planificación e Ordenación do Solo
Alberto Felio RodríguezINSTITUTO
GALLEGO DA
VIVENDA E SOLOCVX: HA-IOMZn5kZ7
Verificador: https://sede.xunta.gal/cve

CUADRO DE PRECIOS NÚMERO 2



Fecha: 09/09/22

| NÚMERO | CÓDIGO | UM | DESCRIPCIÓN | PRECIO | |
|--------|-------------|-----|---|--------------|---|
| P-90 | PN-002 | M3 | Carga y transporte de tierras sobre dumper del material procedente del acopio de obra por dentro de los terrenos del parque empresarial . El precio incluye el tiempo de espera en obra durante las operaciones de carga. | 1,24 | € |
| | | | Otros conceptos | 1,24000 | € |
| P-91 | PN-004 | M3 | Taqueo de bolos rocosos de grandes dimensiones en obra, entre 9 y 22 t, mediante medios mecanicos, para uso en muro escollera del ambito | 6,01 | € |
| | GMT0103170 | Ud | Explosivo y p.p. de cebos y detonadores (GMT.01.03.170) | 1,26500 | € |
| | | | Otros conceptos | 4,74500 | € |
| P-92 | PN-01 | M2 | Pavimento transitable de losa cesped (35%) y de cesped (65%), incluso 25 cm de zahorra de asiento con losa cesped prefabricada de 60x40x10 gris, con relleno de huecos con tierra vegetal seleccionada. | 31,46 | € |
| | GMT0804010 | Kg | Semilla mezcla de cesped (GMT.08.04.010) | 0,35200 | € |
| | GMT0502110 | T | Zahorra ZA - 0/20 (GMT.05.02.110) | 2,33640 | € |
| | GMT0502220 | T | Arena (GMT.05.02.220) | 0,73872 | € |
| | GMT0804050 | Kg | Abono orgánico (GMT.08.04.050) | 0,03900 | € |
| | GMT0103140 | Kg | Sustrato veget.fertiliz.10/15 mm (GMT.01.03.140) | 0,00600 | € |
| | GMT0103010 | M3 | Agua (GMT.01.03.010) | 0,06900 | € |
| | | | Otros conceptos | 27,91888 | € |
| P-93 | PN1 | Ud | Arqueta prefabricada para ICT de 400x400x600 mm de dimensiones interiores, con ganchos para tracción, cerco y tapa, hasta 20 puntos de acceso a usuario (PAU), para unión entre las redes de alimentación de telecomunicación de los distintos operadores y la infraestructura común de telecomunicación, colocada sobre solera de hormigón en masa HM-20/B/20/X0 de 10 cm de espesor. Incluye excavación, relleno de trasdós, juntas de estanqueidad y material de sellado, totalmente terminada. | 166,92 | € |
| | GMT0404280 | Ud | Tapa de fundicion de 400x400 mm | 125,00000 | € |
| | GMT0102020 | dm3 | Material de sellado (GMT.01.02.020) | 3,40320 | € |
| | GAX01030201 | M3 | Hormigón HM-20 (GAX.01.03.020) | 0,53090 | € |
| | | | Otros conceptos | 37,98590 | € |
| P-94 | PN10 | Ud | Sellado de farolas consistente en sellado con espuma de alta expansión hidrófuga del cajetín de la luminaria | 8,00 | € |
| | | | Sin descomposición | 8,00000 | € |
| P-95 | PN12 | pa | Partida alzada para seguridad y salud de la obra | 62.732,11 | € |
| | | | Sin descomposición | 62.732,11000 | € |
| P-96 | PN2 | Ud | Arqueta prefabricada para ICT de 800x800x800 mm de dimension, con ganchos para tracción, cerco y tapa, paradistribución de red, colocada sobre solera de hormigón en masa HM-20/B/20/X0 de 10 cm de espesor. Incluye excavación, relleno de trasdós, juntas de estanqueidad y material de sellado, totalmente terminada. | 500,54 | € |
| | GMT0102020 | dm3 | Material de sellado (GMT.01.02.020) | 3,40320 | € |
| | GAX01030201 | M3 | Hormigón HM-20 (GAX.01.03.020) | 5,30900 | € |
| | | | Otros conceptos | 491,82780 | € |
| P-97 | PN3 | Ud | Arqueta prefabricada para ICT de 900x1200x900 mm , con ganchos para tracción, cerco y tapa, para albergar el equipamiento de los distintos operadores y la infraestructura común de telecomunicación, colocada sobre solera de hormigón en masa HM-20/B/20/X0 de 10 cm de espesor. Incluye excavación, relleno de trasdós, juntas de estanqueidad y material de sellado, totalmente terminada. | 700,00 | € |
| | GAX01030201 | M3 | Hormigón HM-20 (GAX.01.03.020) | 5,30900 | € |
| | GMT0102020 | dm3 | Material de sellado (GMT.01.02.020) | 3,40320 | € |
| | | | Otros conceptos | 691,28780 | € |
| P-98 | PN4 | MI | Mandrilado de tubos para posterior extendido de cables a traves de conductos en prismas de PVC | 0,62 | € |
| | | | Otros conceptos | 0,62000 | € |
| P-99 | PN5 | Ud | Cuadro de protección y control de alumbrado público, formado por caja de superficie de poliéster, de 800x250x1000 mm; 1 interruptor general automático (IGA), de 40 A de intensidad nominal, tetrapolar (4P); 1 contactor; 4 interruptores automáticos magnetotérmicos, uno por cada circuito; 4 interruptores diferenciales, uno por cada circuito; y 1 interruptor automático magnetotérmico, 1 interruptor diferencial, 1 célula fotoeléctrica y 1 interruptor horario programable para el circuito de control | 2.227,80 | € |

CUADRO DE PRECIOS NÚMERO 2



Fecha: 09/09/22

| NÚMERO | CÓDIGO | UM | DESCRIPCIÓN | PRECIO | |
|--------|-------------|-----|---|-----------|---|
| | XES17 | ud | Interruptor automático magnetotérmico, de 4 módulos, tetrapolar (4P), con 6 kA de poder de corte, de 25 A de intensidad nominal, curva C, incluso accesorios de montaje. Según UNE-EN 60898-1. | 321,88000 | € |
| | XES10 | ud | Caja de superficie con puerta opaca, de 800x250x1000 mm, fabricada en poliéster, con grado de protección IP66, color gris RAL 7035. | 567,00000 | € |
| | XES11 | ud | Interruptor general automático (IGA), de 4 módulos, tetrapolar (4P), con 10 kA de poder de corte, de 40 A de intensidad nominal, curva C, incluso accesorios de montaje. Según UNE-EN 60898-1. | 118,84000 | € |
| | XES12 | ud | Interruptor automático magnetotérmico, de 2 módulos, bipolar (2P), con 6 kA de poder de corte, de 10 A de intensidad nominal, curva C, incluso accesorios de montaje. Según UNE-EN 60898-1. | 25,40000 | € |
| | XES13 | ud | Interruptor diferencial instantáneo, 2P/25A/300mA, de 2 módulos, incluso accesorios de montaje. Según UNE-EN 61008-1. | 93,19000 | € |
| | XES16 | ud | Contactador de maniobra, de 40 A de intensidad nominal, tetrapolar (4P), de 4 módulos, incluso accesorios de montaje. Según IEC 60947-4. | 64,24000 | € |
| | XES15 | ud | Interruptor horario programable | 150,64000 | € |
| | | | Otros conceptos | 886,61000 | € |
| P-100 | PN6 | m | Cableado para red subterránea de alumbrado público formado por 4 cables unipolares RZ1-K (AS) reacción al fuego clase Cca-s1b,d1,a1, con conductores de cobre de 25 mm ² de sección, siendo su tensión asignada de 0,6/1 kV. Refuerzo con hormigón en cruces. | 26,62 | € |
| | | | Otros conceptos | 26,62000 | € |
| P-101 | PN9 | Ud | Blindaje de arquetas consistente en limpieza de arquetas, sellado con espuma de alta expansión hidrófuga de arquetas, llenado y compactación de arquetas con arena y hormigonado superior con capa de 15 cm de espesor, soldadura de tapa de arqueta con electrodo de fundición. | 30,60 | € |
| | | | Sin descomposición | 30,60000 | € |
| P-102 | PNP-01 | Ud | Pozo de registro con resalto Ø=100 cm para tubos hasta Ø=600, profundidad hasta 4 m, para canalizaciones hasta Ø=600 mm , formado por solera de hormigón HM-20 de 20 cm de espesor, arcos y conos de reducción prefabricados de hormigón, marco y tapa de fundición clase D=400, incluso excavación y relleno de trasdós, sellado de juntas, preparación de resalto, recibido de pates y marco, y puesta a cota con HM-20 totalmente terminado. (GOB.04.04.020) | 665,95 | € |
| | GMT0404250 | Ud | Pates PP 30x25 (GMT.04.04.250) | 82,86000 | € |
| | GAX01030201 | M3 | Hormigón HM-20 (GAX.01.03.020) | 27,60680 | € |
| | GMT0404020 | Ud | Cono de 600 a 1000 mm (GMT.04.04.020) | 52,30000 | € |
| | GMT0404260 | Ud | Tapa de fundición pozo Ø=60 mm (GMT.04.04.260) | 127,44000 | € |
| | GMT0404090 | Ud | Anillo prefabricado de HM para pozo Ø 1000 mm h=1m (GMT.04.04.090) | 105,24000 | € |
| | GMT0102020 | dm3 | Material de sellado (GMT.01.02.020) | 17,01600 | € |
| | | | Otros conceptos | 253,48720 | € |
| P-103 | PNU-2 | M3 | Machaqueo a pie de obra de material acopiado de naturaleza petrea, con medios mecánicos, con capacidad para tratar de 11 a 25 t/h, y carga sobre camión. El material a obtener de dicho machaqueo sera al menos seleccionado, el tamaño del arido maximo a obtener en función del tipo de material sera determinado por el director de las obras. | 6,16 | € |
| | | | Otros conceptos | 6,16000 | € |
| P-104 | PNU-3 | MI | Prisma de canalización con cuatro tubos de PVC de 125 mm, i/excavación en zanja, cama de arena y cubrición de arena/hormigón. Asi como cinta señalizadora. (GSA.04.01.010) | 25,44 | € |
| | GAX01030201 | M3 | Hormigón HM-20 (GAX.01.03.020) | 7,96350 | € |
| | GMT0502210 | T | Arena lavada (GMT.05.02.210) | 0,75604 | € |
| | GMT0401010 | MI | Tubo de PVC Ø 100 MM (GMT.04.01.010) | 10,92000 | € |
| | | | Otros conceptos | 5,80046 | € |
| P-105 | PNV-01 | m2 | Extendido de tierra vegetal procedente de la propia obra o de excedentes de fases del parque empresarial | 0,33 | € |
| | | | Otros conceptos | 0,33000 | € |
| P-106 | PNU-002 | M3 | Relleno localizado en zanjas con suelos adecuados procedentes de excavación o acopio, mediante medios mecánicos, incluso transporte, extendido, humectación y compactación. (GOB.02.02.200) | 6,00 | € |
| | GMT0103010 | M3 | Agua (GMT.01.03.010) | 0,06900 | € |
| | | | Otros conceptos | 5,93100 | € |
| P-107 | PNU-007 | ud | Proyector para exterior con leds con una vida útil <= 80000 h, de forma rectangular, con distribución de la luz asimétrica extensiva, de 196 W de potencia, flujo luminoso de 26200 lm, con equipo eléctrico no regulable, aislamiento clase I, cuerpo de aluminio inyectado, difusor de vidrio templado y grado de protección IP66, colocado | 721,64 | € |



CUADRO DE PRECIOS NÚMERO 2



Fecha: 09/09/22

| NÚMERO | CÓDIGO | UM | DESCRIPCIÓN | PRECIO |
|--------|-------------|-----|---|-------------------|
| | XES20 | ud | Proyector para exterior con leds con una vida útil <= 80000 h, de forma rectangular, con distribución de la luz asimétrica extensiva, de 196 W de potencia, flujo luminoso de 26200 lm, con equipo eléctrico no regulable, aislamiento clase I, cuerpo de aluminio inyectado, difusor de vidrio templado y grado de protección IP66 | 676,00000 € |
| | | | Otros conceptos | 45,64000 € |
| P-108 | PNU-04 | M3 | Hormigón HM-20/P/45/I colocado en aceras con un espesor de 15 cm, incluso p.p. de mallazo refuerzo en entrada a parcelas, formación de juntas, completamente ejecutado con acabado fratasado. | 80,71 € |
| | GMT0601010 | Kg | Malla 15x15x6 -2,792 kg/m2 (GMT.06.01.010) | 0,62500 € |
| | GMT0102140 | M2 | Encofrado visto (GMT.01.02.140) | 2,30500 € |
| | GAX0103020 | M3 | Hormigón HM-20 (GAX.01.03.020) | 45,12752 € |
| | | | Otros conceptos | 32,65248 € |
| P-109 | PNU-05 | M3 | Hormigón HM-20/P/45/I colocado en aparcamientos, incluso p.p. de mallazo refuerzo en entrada a parcelas, formación de juntas, completamente ejecutado con acabado fratasado. | 89,81 € |
| | GAX0103020 | M3 | Hormigón HM-20 (GAX.01.03.020) | 53,09120 € |
| | GMT0102140 | M2 | Encofrado visto (GMT.01.02.140) | 2,30500 € |
| | GMT0601010 | Kg | Malla 15x15x6 -2,792 kg/m2 (GMT.06.01.010) | 1,25000 € |
| | | | Otros conceptos | 33,16380 € |
| P-110 | PNU-06 | Ud | Arqueta prefabricada de hormigón, de dimensiones interiores 50x50 >150cm, con tapa y solera de 20 cm, incluso excavación, relleno de trasdós, juntas de estanqueidad y material de sellado, totalmente terminada. (GOB.04.04.040) | 131,51 € |
| | GAX01030201 | M3 | Hormigón HM-20 (GAX.01.03.020) | 2,65450 € |
| | GMT0102020 | dm3 | Material de sellado (GMT.01.02.020) | 3,40320 € |
| | GMT0404210 | Ud | Arqueta prefabricada de hormigón de 50x50 cm (GMT.04.04.210) | 60,38000 € |
| | GMT0404290 | Ud | Tapa/Marco cuadrada de fundición (GMT.04.04.290) | 27,77000 € |
| | | | Otros conceptos | 37,30230 € |
| P-111 | PNU13 | pa | Limpieza y terminación de las obras | 5.675,24 € |
| | | | Sin descomposición | 5.675,24000 € |
| P-112 | PU-9 | Ud | Columna de plancha de acero galvanizado, de forma troncocónica, de 10 m de altura, coronación sin pletina, con base pletina y puerta, según norma UNE-EN 40-5, colocada sobre dado de hormigón. Incluye toma a tierra. | 651,75 € |
| | XES21 | ud | Columna de plancha de acero galvanizado, de forma troncocónica, de 10 m de altura, coronamiento sin pletina, con base pletina y puerta, según norma UNE-EN 40-5 | 504,75000 € |
| | | | Otros conceptos | 147,00000 € |
| P-113 | XES30 | pa | Partida alzada a justificar para conexión de red de gas | 2.500,00 € |
| | | | Sin descomposición | 2.500,00000 € |
| P-114 | XES31 | pa | Partida alzada a justificar para conexión de la red de media y baja tensión | 2.500,00 € |
| | | | Sin descomposición | 2.500,00000 € |
| P-115 | XES32 | pa | Partida alzada a justificar para conexión de red de conrtraincendios | 2.500,00 € |
| | | | Sin descomposición | 2.500,00000 € |
| P-116 | XEST-21 | m | M. Lineal tri. SUB.MT CAB.A.SECO RHZ1-2OL 12/20KV 1*240 mm2 AL | 39,78 € |
| | | | Sin descomposición | 39,78000 € |
| P-117 | XEST-22 | m | Conjuto terminación atomillable en T 2R 240mm2 12/20 kV apantallada | 252,17 € |
| | | | Sin descomposición | 252,17000 € |
| P-118 | XEST-23 | ud | Sellado hasta 4 tubos | 10,00 € |
| | | | Sin descomposición | 10,00000 € |
| P-119 | XEST-24 | ud | Punto de acceso MT (con cuadro) | 1.000,00 € |
| | | | Sin descomposición | 1.000,00000 € |
| P-120 | XEST25 | pa | Partida alzada a justificar para conexión de red de pluviales | 2.500,00 € |
| | | | Sin descomposición | 2.500,00000 € |

CUADRO DE PRECIOS NÚMERO 2



Fecha: 09/09/22

| NÚMERO | CÓDIGO | UM | DESCRIPCIÓN | PRECIO |
|--------|---------|----|---|--------------------|
| P-121 | XEST-25 | ml | Canalización con 4 tubos P.rojo de 160 mm en tierra o arena | 40,00 € |
| | | | Sin descomposición | 40,00000 € |
| P-122 | XEST26 | pa | Partida alzada a justificar para conexión de red de saneamiento | 2.500,00 € |
| | | | Sin descomposición | 2.500,00000 € |
| P-123 | XEST-26 | ml | Canalización con 6 tubos P.rojo de 160 mm en tierra o arena | 50,00 € |
| | | | Sin descomposición | 50,00000 € |
| P-124 | XEST27 | pa | Partida alzada a justificar para conexión de red de abastecimiento | 2.500,00 € |
| | | | Sin descomposición | 2.500,00000 € |
| P-125 | XEST-27 | ml | Cruce de calzada con 4 tubos P.rojo de 160 mm hormigonados | 45,00 € |
| | | | Sin descomposición | 45,00000 € |
| P-126 | XEST28 | pa | Partida alzada a justificar para conexión de red de telecomunicaciones | 2.500,00 € |
| | | | Sin descomposición | 2.500,00000 € |
| P-127 | XEST-28 | ml | Linea subterránea BT cable XZ1 0,6/1kV 1x240 AL | 35,00 € |
| | | | Sin descomposición | 35,00000 € |
| P-128 | XEST29 | pa | Partida alzada a justificar para conexión de red de alumbrado | 2.500,00 € |
| | | | Sin descomposición | 2.500,00000 € |
| P-129 | XEST-29 | ud | Terminal recto aleación aluminio | 72,00 € |
| | | | Sin descomposición | 72,00000 € |
| P-130 | XEST-30 | ud | Derivación RBTS | 28,00 € |
| | | | Sin descomposición | 28,00000 € |
| P-131 | XEST-31 | ud | Punto de acceso BT (con cuadro) | 600,00 € |
| | | | Sin descomposición | 600,00000 € |
| P-132 | XEST-32 | ml | Canalización con 2 tubos P.rojo de 160 mm en tierra o arena | 40,00 € |
| | | | Sin descomposición | 40,00000 € |
| P-133 | XEST-33 | ml | Cruce de calzada con 2 tubos P.rojo de 160 mm hormigonados | 45,00 € |
| | | | Sin descomposición | 45,00000 € |
| P-134 | XEST-34 | ml | Cable aislado PAT XZ1 AL 50 mm2 | 7,96 € |
| | | | Sin descomposición | 7,96000 € |
| P-135 | XEST-35 | ud | Pica de puesta a tierra | 40,00 € |
| | | | Sin descomposición | 40,00000 € |
| P-136 | XEST-36 | ud | Puesta a tierra completa de CGP | 67,00 € |
| | | | Sin descomposición | 67,00000 € |
| P-137 | XEST-37 | ud | CT con TC GPRS/FO 2L1P TG 630kVa/15kV CR ME. Envoltente monobloque de hormigón Opo caseta de instalación en superficie y maniobra interior PFU-4 / 24kV - 1T. Instalación Interior Centro de Transformación de abonado 1T.2 Ud. Celda modular de línea CGMCOSMOS-L (400A/16kA - M.Motor - ekorRCI). 2 Ud. Kit de sensores de tensión capacitivos ekor.EVS embebidos en pasatapas. 2 Ud. Celda modular de protección con ruptofusible CGMCOSMOS-P (400A/16kA - ekorRPA). 1 Ud. Trafo aceite 630kVA 20/B2 UNE Ecodiseño - TIER 2. 1 Ud. Puente MT b/b - Interconexión transformador. 1 Ud. Puente BT- Interconexión transformador - CBT. 1 Ud. CBT-AC4 400ILF CVM VI BEGASA CON ANALIZADOR DE REDES. 1 Ud. CBT-AM4 400ILF. 1 x KIT DESPACHO Y TELECONTROL. 6 Ud. Boma K-400 TB =240mm2. | 81.500,00 € |



CUADRO DE PRECIOS NÚMERO 2

| NÚMERO | CÓDIGO | UM | DESCRIPCIÓN | PRECIO |
|--------|---------|----|---|----------------|
| | | | Sin descomposición | 81.500,00000 € |
| P-138 | XEST-38 | m2 | Acera perimetral de CT prefabricado | 40,00 € |
| | | | Sin descomposición | 40,00000 € |
| P-139 | XEST-39 | ud | Fusible BT F CU 2/315 | 115,00 € |
| | | | Sin descomposición | 115,00000 € |
| P-140 | XEST-40 | ud | Sellado hasta 24 tubos | 30,00 € |
| | | | Sin descomposición | 30,00000 € |
| P-141 | XEST-41 | m3 | Preparacion terreno instalacion CT prefabricado | 22,00 € |
| | | | Sin descomposición | 22,00000 € |
| P-142 | XEST-42 | ud | Puesta a tierra de C.T | 3,00 € |
| | | | Sin descomposición | 3,00000 € |

Santiago de Compostela, Septiembre de 2022

O Enxeñeiro de Camiños, Canais e Portos

Autor do Proxecto

Fdo. Adolfo Diz Morales



PRESUPUESTO PARCIAL



PRESUPUESTO

| | | |
|-------------|----|---------------------------------|
| Obra | 00 | Presupuesto Xestur FASE C |
| Capítulo | 01 | TRABAJOS PREVIOS Y DEMOLICIONES |
| Subcapítulo | 01 | ACONDICIONAMIENTO DEL TERRENO |

| NUM. CÓDIGO | UM | DESCRIPCIÓN | PRECIO | MEDICIÓN | IMPORTE | |
|-------------|------------|-------------|---|----------|------------|------------|
| 1 | GOB0101010 | M2 | Despeje y desbroce por medios mecánicos, en terreno sin clasificar, incluido destococonado, arranque, carga y transporte a vertedero o gestor autorizado. (P - 16) | 0,77 | 21.896,950 | 16.860,65 |
| 2 | PN-004 | M3 | Taqueo de bolos rocosos de grandes dimensiones en obra, entre 9 y 22 t, mediante medios mecanicos, para uso en muro escollera del ambito (P - 91) | 6,01 | 945,000 | 5.679,45 |
| 3 | PNU-2 | M3 | Machaqueo a pie de obra de material acopiado de naturaleza petrea, con medios mecánicos, con capacidad para tratar de 11 a 25 t/h, y carga sobre camión. El material a obtener de dicho machaqueo sera al menos seleccionado, el tamaño del arido maximo a obtener en función del tipo de material sera determinado por el director de las obras. (P - 103) | 6,16 | 46.075,180 | 283.823,11 |

| | | | |
|--------------|--------------------|-----------------|-------------------|
| TOTAL | Subcapítulo | 00.01.01 | 306.363,21 |
|--------------|--------------------|-----------------|-------------------|

| | | |
|-------------|----|---------------------------------|
| Obra | 00 | Presupuesto Xestur FASE C |
| Capítulo | 01 | TRABAJOS PREVIOS Y DEMOLICIONES |
| Subcapítulo | 02 | DEMOLICIÓN SERVICIOS EXISTENTES |

| NUM. CÓDIGO | UM | DESCRIPCIÓN | PRECIO | MEDICIÓN | IMPORTE | |
|-------------|------------|-------------|---|----------|---------|-------|
| 1 | GOB0102100 | ud | Demolición de arquetas y conducciones de diámetro menor o igual a 60 cm, por medios mecánicos, con p.p. de pozos de registro, limpieza, carga y transporte de escombros a vertedero a cualquier distancia. (GOB.01.02.100) (P - 17) | 10,66 | 2,000 | 21,32 |

| | | | |
|--------------|--------------------|-----------------|--------------|
| TOTAL | Subcapítulo | 00.01.02 | 21,32 |
|--------------|--------------------|-----------------|--------------|

| | | |
|-------------|----|---------------------------|
| Obra | 00 | Presupuesto Xestur FASE C |
| Capítulo | 02 | MOVIMIENTO DE TIERRAS |
| Subcapítulo | 01 | RELLENOS |
| Título 4 | 01 | VIALES |

| NUM. CÓDIGO | UM | DESCRIPCIÓN | PRECIO | MEDICIÓN | IMPORTE | |
|-------------|------------|-------------|---|----------|------------|-----------|
| 1 | GOB0202010 | M3 | Terraplén o relleno todo-uno con suelo procedente de la excavación o acopio de obra, incluido transporte, extendido, humectación y compactación, excluido coronación de terraplén, totalmente terminado. (GOB.02.02.010) (P - 26) | 2,14 | 10.272,800 | 21.983,79 |
| 2 | GOB0202050 | M3 | Formación de coronación de terraplén con suelo seleccionado procedente de la excavación o acopio de obra, incluido transporte, extendido, humectación, compactación, perfilado de taludes y rasanteo de la superficie de coronación, totalmente terminado. (GOB.02.02.050) (P - 27) | 2,50 | 11.564,070 | 28.910,18 |

| | | | |
|--------------|-----------------|--------------------|------------------|
| TOTAL | Título 4 | 00.02.01.01 | 50.893,97 |
|--------------|-----------------|--------------------|------------------|

| | | |
|-------------|----|---------------------------|
| Obra | 00 | Presupuesto Xestur FASE C |
| Capítulo | 02 | MOVIMIENTO DE TIERRAS |
| Subcapítulo | 01 | RELLENOS |
| Título 4 | 02 | EXPLANADAS |

PRESUPUESTO

| NUM. CÓDIGO | UM | DESCRIPCIÓN | PRECIO | MEDICIÓN | IMPORTE | |
|-------------|------------|-------------|---|----------|------------|------------|
| 1 | GOB0202010 | M3 | Terraplén o relleno todo-uno con suelo procedente de la excavación o acopio de obra, incluido transporte, extendido, humectación y compactación, excluido coronación de terraplén, totalmente terminado. (GOB.02.02.010) (P - 26) | 2,14 | 16.892,700 | 36.150,38 |
| 2 | GOB0202050 | M3 | Formación de coronación de terraplén con suelo seleccionado procedente de la excavación o acopio de obra, incluido transporte, extendido, humectación, compactación, perfilado de taludes y rasanteo de la superficie de coronación, totalmente terminado. (GOB.02.02.050) (P - 27) | 2,50 | 51.000,480 | 127.501,20 |
| 3 | GOB0203010 | M2 | Terminación, perfilado y refino de explanadas y taludes, incluido transporte, extendido, humectación, compactación, retirada y transporte de los productos resultantes a vertedero o lugar de empleo, totalmente terminado. (GOB.02.03.010) (P - 30) | 0,82 | 34.439,590 | 28.240,46 |

| | | | |
|--------------|-----------------|--------------------|-------------------|
| TOTAL | Título 4 | 00.02.01.02 | 191.892,04 |
|--------------|-----------------|--------------------|-------------------|

| | | |
|-------------|----|---------------------------|
| Obra | 00 | Presupuesto Xestur FASE C |
| Capítulo | 02 | MOVIMIENTO DE TIERRAS |
| Subcapítulo | 01 | RELLENOS |
| Título 4 | 03 | APARCAMIENTO |

| NUM. CÓDIGO | UM | DESCRIPCIÓN | PRECIO | MEDICIÓN | IMPORTE | |
|-------------|------------|-------------|---|----------|---------|--------|
| 1 | GOB0202010 | M3 | Terraplén o relleno todo-uno con suelo procedente de la excavación o acopio de obra, incluido transporte, extendido, humectación y compactación, excluido coronación de terraplén, totalmente terminado. (GOB.02.02.010) (P - 26) | 2,14 | 0,000 | 0,00 |
| 2 | GOB0202050 | M3 | Formación de coronación de terraplén con suelo seleccionado procedente de la excavación o acopio de obra, incluido transporte, extendido, humectación, compactación, perfilado de taludes y rasanteo de la superficie de coronación, totalmente terminado. (GOB.02.02.050) (P - 27) | 2,50 | 158,050 | 395,13 |

| | | | |
|--------------|-----------------|--------------------|---------------|
| TOTAL | Título 4 | 00.02.01.03 | 395,13 |
|--------------|-----------------|--------------------|---------------|

| | | |
|-------------|----|---------------------------|
| Obra | 00 | Presupuesto Xestur FASE C |
| Capítulo | 02 | MOVIMIENTO DE TIERRAS |
| Subcapítulo | 01 | RELLENOS |
| Título 4 | 04 | ACCESO PEATONAL |

| NUM. CÓDIGO | UM | DESCRIPCIÓN | PRECIO | MEDICIÓN | IMPORTE | |
|-------------|------------|-------------|---|----------|---------|----------|
| 1 | GOB0202010 | M3 | Terraplén o relleno todo-uno con suelo procedente de la excavación o acopio de obra, incluido transporte, extendido, humectación y compactación, excluido coronación de terraplén, totalmente terminado. (GOB.02.02.010) (P - 26) | 2,14 | 765,480 | 1.638,13 |
| 2 | GOB0202050 | M3 | Formación de coronación de terraplén con suelo seleccionado procedente de la excavación o acopio de obra, incluido transporte, extendido, humectación, compactación, perfilado de taludes y rasanteo de la superficie de coronación, totalmente terminado. (GOB.02.02.050) (P - 27) | 2,50 | 328,060 | 820,15 |

| | | | |
|--------------|-----------------|--------------------|-----------------|
| TOTAL | Título 4 | 00.02.01.04 | 2.458,28 |
|--------------|-----------------|--------------------|-----------------|

| | | |
|-------------|----|---------------------------|
| Obra | 00 | Presupuesto Xestur FASE C |
| Capítulo | 02 | MOVIMIENTO DE TIERRAS |
| Subcapítulo | 02 | DESMONTES |



PRESUPUESTO

Título 4 01 VIALES

| NUM. CÓDIGO | UM | DESCRIPCIÓN | PRECIO | MEDICIÓN | IMPORTE |
|--------------|----|---|--------|------------|-----------|
| 1 GOB0201020 | M3 | Excavación de tierra vegetal, con empleo de medios mecánicos, incluido carga y transporte de material resultante a vertedero o lugar de empleo, a cualquier distancia. (GOB.02.01.020) (P - 18) | 2,84 | 3.736,420 | 10.611,43 |
| 2 GOB0201050 | M3 | Desmante o excavación en terreno de tránsito, con empleo de medios mecánicos, incluido carga y transporte de material resultante a vertedero o lugar de empleo, a cualquier distancia. (GOB.02.01.050) (P - 19) | 5,08 | 7.532,360 | 38.264,39 |
| 3 GOB0201060 | M3 | Desmante o excavación en roca, con empleo de medios mecánicos (martillo picador), incluido carga y transporte de material resultante a vertedero o lugar de empleo, a cualquier distancia. (GOB.02.01.060) (P - 20) | 18,29 | 3.049,430 | 55.774,07 |
| 4 PN-002 | M3 | Carga y transporte de tierras sobre dumper del material procedente del acopio de obra por dentro de los terrenos del parque empresarial. El precio incluye el tiempo de espera en obra durante las operaciones de carga. (P - 90) | 1,24 | 11.320,020 | 14.036,82 |

| | | | | | |
|-----------------------|--------------------|--|--|--|-------------------|
| TOTAL Título 4 | 00.02.02.01 | | | | 118.686,71 |
|-----------------------|--------------------|--|--|--|-------------------|

| | | |
|-------------|----|---------------------------|
| Obra | 00 | Presupuesto Xestur FASE C |
| Capítulo | 02 | MOVIMIENTO DE TIERRAS |
| Subcapítulo | 02 | DESMONTES |
| Título 4 | 02 | EXPLANADAS |

| NUM. CÓDIGO | UM | DESCRIPCIÓN | PRECIO | MEDICIÓN | IMPORTE |
|--------------|----|--|--------|-----------|-----------|
| 1 GOB0201020 | M3 | Excavación de tierra vegetal, con empleo de medios mecánicos, incluido carga y transporte de material resultante a vertedero o lugar de empleo, a cualquier distancia. (GOB.02.01.020) (P - 18) | 2,84 | 2.023,568 | 5.746,93 |
| 2 GOB0201050 | M3 | Desmante o excavación en terreno de tránsito, con empleo de medios mecánicos, incluido carga y transporte de material resultante a vertedero o lugar de empleo, a cualquier distancia. (GOB.02.01.050) (P - 19) | 5,08 | 2.748,690 | 13.963,35 |
| 3 GOB0201060 | M3 | Desmante o excavación en roca, con empleo de medios mecánicos (martillo picador), incluido carga y transporte de material resultante a vertedero o lugar de empleo, a cualquier distancia. (GOB.02.01.060) (P - 20) | 18,29 | 2.675,970 | 48.943,49 |
| 4 PN-002 | M3 | Carga y transporte de tierras sobre dumper del material procedente del acopio de obra por dentro de los terrenos del parque empresarial. El precio incluye el tiempo de espera en obra durante las operaciones de carga. (P - 90) | 1,24 | 8.013,110 | 9.936,26 |
| 5 GOB0201300 | M3 | Precorte para taludes en roca para cualquier inclinación del talud (incluso escalonado en cimientos en roca), con taladro, incluida ejecución de taladros, regularización o saneo tras realizar el precorte, i/carga y transporte a lugar de de empleo o vertedero a cualquier distancia. (GOB.02.01.300) (P - 25) | 18,53 | 181,220 | 3.358,01 |
| 6 GOB0201070 | M3 | Desmante o excavación en roca, con empleo de medios mecánicos y explosivos, incluido carga y transporte de material resultante a vertedero o lugar de empleo, a cualquier distancia. (GOB.02.01.070) (P - 21) | 8,68 | 947,100 | 8.220,83 |

| | | | | | |
|-----------------------|--------------------|--|--|--|------------------|
| TOTAL Título 4 | 00.02.02.02 | | | | 90.168,87 |
|-----------------------|--------------------|--|--|--|------------------|

| | | |
|------|----|---------------------------|
| Obra | 00 | Presupuesto Xestur FASE C |
|------|----|---------------------------|

PRESUPUESTO

| | | |
|-------------|----|-----------------------|
| Capítulo | 02 | MOVIMIENTO DE TIERRAS |
| Subcapítulo | 02 | DESMONTES |
| Título 4 | 03 | APARCAMIENTO |

| NUM. CÓDIGO | UM | DESCRIPCIÓN | PRECIO | MEDICIÓN | IMPORTE |
|-------------|----|---|--------|------------|-----------|
| 1 PN-002 | M3 | Carga y transporte de tierras sobre dumper del material procedente del acopio de obra por dentro de los terrenos del parque empresarial. El precio incluye el tiempo de espera en obra durante las operaciones de carga. (P - 90) | 1,24 | 59.205,920 | 73.415,34 |

| | | | | | |
|-----------------------|--------------------|--|--|--|------------------|
| TOTAL Título 4 | 00.02.02.03 | | | | 73.415,34 |
|-----------------------|--------------------|--|--|--|------------------|

| | | |
|-------------|----|---------------------------|
| Obra | 00 | Presupuesto Xestur FASE C |
| Capítulo | 03 | FIRMES Y PAVIMENTOS |
| Subcapítulo | 01 | VIALES |

| NUM. CÓDIGO | UM | DESCRIPCIÓN | PRECIO | MEDICIÓN | IMPORTE |
|---------------|----|--|--------|-----------|------------|
| 1 GOB0504160 | T | Hormigón bituminoso en caliente AC 22 surf 50/70 D (antigua D-20), fabricado, extendido y compactado, incluso filler de aportación, excepto betún. (GOB.05.04.160) (P - 44) | 37,17 | 2.380,887 | 88.497,57 |
| 2 GOB0504100 | T | Hormigón bituminoso en caliente AC 32 base 50/70 G (antigua G-25), fabricado, extendido y compactado, incluso filler de aportación, excepto betún. (GOB.05.04.100) (P - 43) | 34,35 | 3.639,610 | 125.020,60 |
| 3 GOB0504320 | T | Betún asfáltico 50/70, empleado en la fabricación de hormigones bituminosos en caliente, puesto a pie de obra o planta. (GOB.05.04.320) (P - 45) | 585,12 | 301,027 | 176.136,92 |
| 4 GOB0503010 | T | Emulsión asfáltica C60B3 ADH en riegos de adherencia (antigua ECR-1), incluso barrido y preparación de la superficie, totalmente terminado. (GOB.05.03.010) (P - 41) | 771,40 | 7,964 | 6.143,43 |
| 5 GOB0503040 | T | Emulsión asfáltica C50BF4 IMP en riegos de imprimación (antigua ECI), incluso barrido y preparación de la superficie, totalmente terminado. (GOB.05.03.040) (P - 42) | 828,75 | 23,892 | 19.800,50 |
| 6 GOB0502020 | M3 | Zahorra natural, huso ZA - 0/32 puesta en obra, extendido, humectación y compactación, incluso preparación de la superficie de asiento. (GOB.05.02.020) (P - 40) | 22,81 | 5.173,720 | 118.012,55 |
| 7 PNU-05 | M3 | Hormigón HM-20/P/45/I colocado en aparcamientos, incluso p.p. de mallazo refuerzo en entrada a parcelas, formación de juntas, completamente ejecutado con acabado fratasado. (P - 109) | 89,81 | 653,540 | 58.694,43 |
| 8 PN-01 | M2 | Pavimento transitable de losa cesped (35%) y de cesped (65%), incluso 25 cm de zahorra de asiento con losa cesped prefabricada de 60x40x10 gris, con relleno de huecos con tierra vegetal seleccionada. (P - 92) | 31,46 | 989,530 | 31.130,61 |
| 9 GOB0202150 | M3 | Relleno localizado bajo acera con suelos seleccionados procedentes de excavación o acopio, incluso transporte, extendido, humectación y compactación. (GOB.02.02.150) (P - 28) | 14,26 | 2.784,890 | 39.712,53 |
| 10 PNU-04 | M3 | Hormigón HM-20/P/45/I colocado en aceras con un espesor de 15 cm, incluso p.p. de mallazo refuerzo en entrada a parcelas, formación de juntas, completamente ejecutado con acabado fratasado. (P - 108) | 80,71 | 195,981 | 15.817,63 |
| 11 GUR0101061 | m | Bordillo recto de hormigón, 15x25 cm de sección, longitud libre entre 50 y 100 cm, aristas redondeadas de 1 cm de radio, caras vistas y cantos aserrados, sobre cama de asiento de hormigón HM-20 de 10cm de espesor, incluso rejuntado, limpieza y excavación previa de la caja. (GUR.01.01.061) (P - 82) | 26,97 | 3.652,000 | 98.494,44 |
| 12 GUR0101100 | M2 | Pavimento de baldosa táctil de botones o rayada de color 40x40, provista de 64 botones troncoconicos por pieza con una altura de boton de 40mm, sobre solera de hormigón HM-20 de 20cm de espesor y posterior rejuntado con lechada de cemento. Totalmente terminado. Dando cumplimiento en todo caso a la orden | 31,73 | 238,350 | 7.562,85 |

EUR

EUR



PRESUPUESTO

TMA/851/2021. (GUR.01.01.100) (P - 83)

TOTAL Subcapítulo 00.03.01 785.024,06

| | | |
|-------------|----|---------------------------|
| Obra | 00 | Presupuesto Xestur FASE C |
| Capítulo | 03 | FIRMES Y PAVIMENTOS |
| Subcapítulo | 02 | ACCESO PEATONAL |

| NUM. CÓDIGO | UM | DESCRIPCIÓN | PRECIO | MEDICIÓN | IMPORTE | |
|-------------|------------|-------------|---|----------|---------|----------|
| 1 | GUR0101040 | M2 | Pavimento continuo de hormigón coloreado HF-3.5 de central, color a elegir por la dirección de obra, fabricado con árido tamaño máximo 12 mm., cemento de bajo calor de hidratación y una dotación de pigmentos del 3,5% en peso sobre cemento (pigmento Bayferrox 960 o equivalente), colocado en capa uniforme de 18 cm. de espesor, incluso ejecución de tramo de prueba a aprobar por la Dirección de Obra, malla electrosoldada 15x15 Ø10 B500S de refuerzo, extendido, compactado, vibrado, regleado, curado con producto filmógeno, estriado o ranurado y p.p. de juntas. (GUR.01.01.040) (P - 81) | 29,95 | 118,483 | 3.548,57 |

TOTAL Subcapítulo 00.03.02 3.548,57

| | | |
|-------------|----|---------------------------|
| Obra | 00 | Presupuesto Xestur FASE C |
| Capítulo | 03 | FIRMES Y PAVIMENTOS |
| Subcapítulo | 03 | APARCAMIENTO |

| NUM. CÓDIGO | UM | DESCRIPCIÓN | PRECIO | MEDICIÓN | IMPORTE | |
|-------------|------------|-------------|---|----------|-----------|------------|
| 1 | GOB0504160 | T | Hormigón bituminoso en caliente AC 22 surf 50/70 D (antigua D-20), fabricado, extendido y compactado, incluso filler de aportación, excepto betún. (GOB.05.04.160) (P - 44) | 37,17 | 1.472,695 | 54.740,07 |
| 2 | GOB0504100 | T | Hormigón bituminoso en caliente AC 32 base 50/70 G (antigua G-25), fabricado, extendido y compactado, incluso filler de aportación, excepto betún. (GOB.05.04.100) (P - 43) | 34,35 | 2.825,170 | 97.044,59 |
| 3 | GOB0504320 | T | Betún asfáltico 50/70, empleado en la fabricación de hormigones bituminosos en caliente, puesto a pie de obra o planta. (GOB.05.04.320) (P - 45) | 585,12 | 214,894 | 125.738,78 |
| 4 | GOB0503010 | T | Emulsión asfáltica C60B3 ADH en riegos de adherencia (antigua ECR-1), incluso barrido y preparación de la superficie, totalmente terminado. (GOB.05.03.010) (P - 41) | 771,40 | 6,010 | 4.636,11 |
| 5 | GOB0503040 | T | Emulsión asfáltica C50BF4 IMP en riegos de imprimación (antigua ECI), incluso barrido y preparación de la superficie, totalmente terminado. (GOB.05.03.040) (P - 42) | 828,75 | 18,030 | 14.942,36 |
| 6 | GOB0502020 | M3 | Zahorra natural, huso ZA - 0/32 puesta en obra, extendido, humectación y compactación, incluso preparación de la superficie de asiento. (GOB.05.02.020) (P - 40) | 22,81 | 2.404,000 | 54.835,24 |

TOTAL Subcapítulo 00.03.03 351.937,15

| | | |
|-------------|----|---------------------------|
| Obra | 00 | Presupuesto Xestur FASE C |
| Capítulo | 04 | ESTRUCTURAS |
| Subcapítulo | 01 | ESCALERA PEATONAL |

| NUM. CÓDIGO | UM | DESCRIPCIÓN | PRECIO | MEDICIÓN | IMPORTE | |
|-------------|------------|-------------|---|----------|---------|--------|
| 1 | GOB0602090 | M3 | Hormigón de limpieza HL-150, vertido, vibrado y colocado, totalmente terminado. (GOB.06.02.090) (P - 48) | 60,41 | 13,473 | 813,90 |
| 2 | GOB0602040 | M3 | Hormigón para armar HA-30 en alzados, vertido, vibrado y colocado, incluso bomba/bombeo, totalmente terminado. (GOB.06.02.040) (P - 46) | 107,09 | 3,636 | 389,38 |

EUR

PRESUPUESTO

| | | | | | | |
|---|------------|----|---|--------|-----------|-----------|
| 3 | GOB0602050 | M3 | Hormigón para armar HA-30 en cimentaciones, vertido, vibrado y colocado, totalmente terminado. (GOB.06.02.050) (P - 47) | 100,28 | 97,142 | 9.741,40 |
| 4 | GOB0602130 | M2 | Encofrado para paramentos vistos planos y posterior desencofrado, incluso limpieza, humedecido, aplicación de desencofrante, p.p. de elementos complementarios para su estabilidad y adecuada ejecución. (GOB.06.02.130) (P - 49) | 26,60 | 1.023,630 | 27.228,56 |
| 5 | GOB0602160 | Kg | Acero en barras corrugadas B500S colocado en armaduras pasivas, incluso corte y doblado, colocación, solapes, despuntes y p.p. de atado con alambre recocido y separadores. (GOB.06.02.160) (P - 50) | 1,48 | 1.200,000 | 1.776,00 |
| 6 | GOB0606020 | M2 | Capa de impermeabilización en trasdós de escalera, incluida colocación de lámina drenante y geotextil, incluso limpieza, dos capas de mastic bituminoso y riego silíceo, totalmente terminado. (GOB.06.06.020) (P - 51) | 30,83 | 134,730 | 4.153,73 |
| 7 | GUR0201020 | m | Barandilla en forma recta, de 90 cm de altura, formada por: bastidor compuesto de barandal superior e inferior de tubo cuadrado de perfil hueco de acero galvanizado laminado en frío de 20x20x1.5 mm y montantes de cuadrado de perfil macizo de acero galvanizado en caliente de 12x12 mm con una separación de 150 cm entre sí; entrepaño para relleno de los huecos del bastidor compuesto de barrotos verticales de cuadrado de perfil macizo de acero galvanizado laminado de 12x12 mm, fijada mediante anclaje metálico atornillado. Totalmente colocada según Instrucción 3/2021 para o deseño de sendas peonís-ciclistas en estradas de titularidade da Comunidade Autónoma de Galicia. (GUR.02.01.020) (P - 84) | 134,17 | 60,000 | 8.050,20 |

TOTAL Subcapítulo 00.04.01 52.153,17

| | | |
|-------------|----|---------------------------|
| Obra | 00 | Presupuesto Xestur FASE C |
| Capítulo | 04 | ESTRUCTURAS |
| Subcapítulo | 02 | RE-PIE DE ESCOLLERA |

| NUM. CÓDIGO | UM | DESCRIPCIÓN | PRECIO | MEDICIÓN | IMPORTE | |
|-------------|------------|-------------|--|----------|---------|-----------|
| 1 | GOB0204220 | M3 | Muro de escollera colocada con bloques de 300kg a 1000kg (huso HMB 300/1000 conforme a UNE EN 13383-1 o equivalente), incluso relleno del trasdós con material filtrante, incluso suministro y preparación de la superficie de asiento, perfectamente alineado y aplomado, totalmente terminado. Según sección tipo 1 de escollera de planos. (GOB.02.04.220) (P - 31) | 37,72 | 760,000 | 28.667,20 |
| 2 | GOB0204230 | M3 | Muro de escollera colocada con bloques de 1000kg a 3000kg (huso HMB 1000/3000 conforme a UNE EN 13383-1 o equivalente), incluso relleno del trasdós con material filtrante, incluso suministro y preparación de la superficie de asiento, perfectamente alineado y aplomado, totalmente terminado. Según sección tipo 2 de escollera de planos. (GOB.02.04.230) (P - 32) | 50,83 | 680,295 | 34.579,39 |

TOTAL Subcapítulo 00.04.02 63.246,59

| | | |
|-------------|----|---------------------------|
| Obra | 00 | Presupuesto Xestur FASE C |
| Capítulo | 05 | SERVICIOS URBANOS |
| Subcapítulo | 01 | RED DE PLUVIALES |

| NUM. CÓDIGO | UM | DESCRIPCIÓN | PRECIO | MEDICIÓN | IMPORTE | |
|-------------|------------|-------------|---|----------|-----------|-----------|
| 1 | GOB0201100 | M3 | Excavación en zanja en terreno de tránsito, por medios mecánicos, con agotamiento de aguas, p.p. de entibación y medios auxiliares, incluido carga y transporte de material resultante a vertedero o lugar de empleo, a cualquier distancia. (GOB.02.01.100) (P - 23) | 7,91 | 5.044,300 | 39.900,41 |
| 2 | GOB0201110 | M3 | Excavación en zanja en roca, por medios mecánicos (martillo picador), con agotamiento de aguas, p.p. de entibación y medios auxiliares, incluido carga y transporte de material resultante a vertedero o lugar de empleo, a cualquier distancia. (GOB.02.01.110) (P - 24) | 34,51 | 455,340 | 15.713,78 |

EUR



PRESUPUESTO

| | | | | | | |
|----|------------|----|---|--------|-----------|-----------|
| 3 | GOB0202200 | M3 | Relleno localizado en zanjas con suelos seleccionados procedentes de excavación o acopio, mediante medios mecánicos, incluso transporte, extendido, humectación y compactación. (GOB.02.02.200) (P - 29) | 9,28 | 2.791,910 | 25.908,92 |
| 4 | PNU-002 | M3 | Relleno localizado en zanjas con suelos adcaudados procedentes de excavación o acopio, mediante medios mecánicos, incluso transporte, extendido, humectación y compactación. (GOB.02.02.200) (P - 106) | 6,00 | 2.725,750 | 16.354,50 |
| 5 | GOB0404020 | Ud | Pozo de registro Ø=100 cm para tubos hasta Ø=600, profundidad hasta 2,5 m, para canalizaciones hasta Ø=600 mm , formado por solera de hormigón HM-20 de 20 cm de espesor, arcos y conos de reducción prefabricados de hormigón, marco y tapa de fundición clase D=400, incluso excavación y relleno de trasdós, sellado de juntas, recibido de pates y marco, y puesta a cota con HM-20 totalmente terminado. (GOB.04.04.020) (P - 35) | 605,08 | 10,000 | 6.050,80 |
| 6 | PNP-01 | Ud | Pozo de registro con resalto Ø=100 cm para tubos hasta Ø=600, profundidad hasta 4 m, para canalizaciones hasta Ø=600 mm , formado por solera de hormigón HM-20 de 20 cm de espesor, arcos y conos de reducción prefabricados de hormigón, marco y tapa de fundición clase D=400, incluso excavación y relleno de trasdós, sellado de juntas, preparación de resalto, recibido de pates y marco, y puesta a cota con HM-20 totalmente terminado. (GOB.04.04.020) (P - 102) | 665,95 | 35,000 | 23.308,25 |
| 7 | GOB0404110 | Ud | Puesta a cota de pozo con hormigón HM-20, incluido corte con sierra y demolición del firme existente, totalmente terminado. (GOB.04.04.110) (P - 37) | 115,57 | 21,000 | 2.426,97 |
| 8 | GOB0403290 | m | Tubo de PVC corrugado Ø= 400 mm doble pared SN-8, para red de pluviales, con unión por junta elástica, sobre cama de arena de 10 cm de espesor nivelada y compactada, incluido suministro, transporte a obra, material auxiliar, colocación y cinta señalizadora, totalmente terminado(excluido excavación y relleno). (GOB.04.03.290) (P - 33) | 62,10 | 1.155,940 | 71.783,87 |
| 9 | GOB0406030 | m | Tubo de acometida de PVC Ø 200 mm SN4 formado, incluso preparación de la superficie de asiento, material filtrante y geotextil de protección, así como cinta señalizadora, totalmente terminado(excluida excavación y relleno). (GOB.04.06.030) (P - 38) | 24,18 | 1.729,350 | 41.815,68 |
| 10 | GOB0404040 | Ud | Arqueta prefabricada de hormigón, de dimensiones interiores 50x50 < 150cm, con tapa y solera de 20 cm, incluso excavación, relleno de trasdós, juntas de estanqueidad y material de sellado, totalmente terminada. (GOB.04.04.040) (P - 36) | 99,51 | 64,000 | 6.368,64 |
| 11 | PNU-06 | Ud | Arqueta prefabricada de hormigón, de dimensiones interiores 50x50 >150cm, con tapa y solera de 20 cm, incluso excavación, relleno de trasdós, juntas de estanqueidad y material de sellado, totalmente terminada. (GOB.04.04.040) (P - 110) | 131,51 | 5,000 | 657,55 |
| 12 | GOB0404010 | Ud | Sumidero clase D-400, de dimensiones interiores 0,50 x 0,30 m, incluso apertura de hueco, relleno de trasdós compactado (incluido material), juntas de estanqueidad, material de sellado, rejilla de fundición abatible, p.p. de tubería Ø=200 mm, piezas especiales de conexión y puesta a cota con HM-20, totalmente colocado y terminado según normas UNE EN 124 o equivalente. (GOB.04.04.010) (P - 34) | 177,18 | 102,000 | 18.072,36 |

TOTAL Subcapitulo 00.05.01 268.361,73

| | | |
|-------------|----|---------------------------|
| Obra | 00 | Presupuesto Xestur FASE C |
| Capitulo | 05 | SERVICIOS URBANOS |
| Subcapitulo | 02 | RED DE SANEAMIENTO |

| NUM. | CÓDIGO | UM | DESCRIPCIÓN | PRECIO | MEDICIÓN | IMPORTE |
|------|------------|----|---|--------|-----------|-----------|
| 1 | GOB0201100 | M3 | Excavación en zanja en terreno de tránsito, por medios mecánicos, con agotamiento de aguas, p.p. de entibación y medios auxiliares, incluido carga y transporte de material resultante a vertedero o lugar de empleo, a cualquier distancia. (GOB.02.01.100) (P - 23) | 7,91 | 2.770,380 | 21.913,71 |
| 2 | GOB0201110 | M3 | Excavación en zanja en roca, por medios mecánicos (martillo picador), con agotamiento de aguas, p.p. de entibación y medios auxiliares, | 34,51 | 247,860 | 8.553,65 |

EUR

PRESUPUESTO

| | | | | | | |
|----|------------|----|---|--------|-----------|-----------|
| 3 | GOB0202200 | M3 | Relleno localizado en zanjas con suelos seleccionados procedentes de excavación o acopio, mediante medios mecánicos, incluso transporte, extendido, humectación y compactación. (GOB.02.02.200) (P - 29) | 9,28 | 1.555,040 | 14.430,77 |
| 4 | PNU-002 | M3 | Relleno localizado en zanjas con suelos adcaudados procedentes de excavación o acopio, mediante medios mecánicos, incluso transporte, extendido, humectación y compactación. (GOB.02.02.200) (P - 106) | 6,00 | 1.523,570 | 9.141,42 |
| 5 | GOB0404020 | Ud | Pozo de registro Ø=100 cm para tubos hasta Ø=600, profundidad hasta 2,5 m, para canalizaciones hasta Ø=600 mm , formado por solera de hormigón HM-20 de 20 cm de espesor, arcos y conos de reducción prefabricados de hormigón, marco y tapa de fundición clase D=400, incluso excavación y relleno de trasdós, sellado de juntas, recibido de pates y marco, y puesta a cota con HM-20 totalmente terminado. (GOB.04.04.020) (P - 35) | 605,08 | 7,000 | 4.235,56 |
| 6 | PNP-01 | Ud | Pozo de registro con resalto Ø=100 cm para tubos hasta Ø=600, profundidad hasta 4 m, para canalizaciones hasta Ø=600 mm , formado por solera de hormigón HM-20 de 20 cm de espesor, arcos y conos de reducción prefabricados de hormigón, marco y tapa de fundición clase D=400, incluso excavación y relleno de trasdós, sellado de juntas, preparación de resalto, recibido de pates y marco, y puesta a cota con HM-20 totalmente terminado. (GOB.04.04.020) (P - 102) | 665,95 | 25,000 | 16.648,75 |
| 7 | GOB0404110 | Ud | Puesta a cota de pozo con hormigón HM-20, incluido corte con sierra y demolición del firme existente, totalmente terminado. (GOB.04.04.110) (P - 37) | 115,57 | 4,000 | 462,28 |
| 8 | GSA0201020 | m | Tubo de PVC Ø=315 mm SN8, colocado sobre cama de arena de 10 cm., rasanteo de la misma, colocación de la tubería y relleno de arena de 15 cm. Señalización con cinta señalizadora. Inluido sellado de juntas, suministro, transporte a obra, material auxiliar y colocación, totalmente terminado(excluido excavación y relleno). (GSA.02.01.020) (P - 73) | 34,10 | 1.002,970 | 34.201,28 |
| 9 | GOB0404040 | Ud | Arqueta prefabricada de hormigón, de dimensiones interiores 50x50 < 150cm, con tapa y solera de 20 cm, incluso excavación, relleno de trasdós, juntas de estanqueidad y material de sellado, totalmente terminada. (GOB.04.04.040) (P - 36) | 99,51 | 64,000 | 6.368,64 |
| 10 | PNU-06 | Ud | Arqueta prefabricada de hormigón, de dimensiones interiores 50x50 >150cm, con tapa y solera de 20 cm, incluso excavación, relleno de trasdós, juntas de estanqueidad y material de sellado, totalmente terminada. (GOB.04.04.040) (P - 110) | 131,51 | 5,000 | 657,55 |
| 11 | GSA0201050 | Ud | Ud. Acometida domiciliar de saneamiento a la red general, hasta una longitud de 20 m., a una profundidad media 1,75 m., en todo tipo de terreno, tubo de PVC D=160 mm., relleno y apisonado de zanja con tierra procedente de la excavación. Señalización con cinta señalizadora, Limpieza y transporte de tierras sobrantes a pie de carga. Inluido sellado de juntas, suministro, transporte a obra, material auxiliar y colocación, totalmente terminado. (GSA.02.01.050) (P - 74) | 331,00 | 69,000 | 22.839,00 |

TOTAL Subcapitulo 00.05.02 139.452,61

| | | |
|-------------|----|---------------------------|
| Obra | 00 | Presupuesto Xestur FASE C |
| Capitulo | 05 | SERVICIOS URBANOS |
| Subcapitulo | 03 | RED DE ABASTECIMIENTO |

| NUM. | CÓDIGO | UM | DESCRIPCIÓN | PRECIO | MEDICIÓN | IMPORTE |
|------|------------|----|---|--------|----------|----------|
| 1 | GOB0201100 | M3 | Excavación en zanja en terreno de tránsito, por medios mecánicos, con agotamiento de aguas, p.p. de entibación y medios auxiliares, incluido carga y transporte de material resultante a vertedero o lugar de empleo, a cualquier distancia. (GOB.02.01.100) (P - 23) | 7,91 | 674,320 | 5.333,87 |

EUR



PRESUPUESTO

| | | | | | | |
|----|------------|----|---|----------|-----------|-----------|
| 2 | GOB0201110 | M3 | Excavación en zanja en roca, por medios mecánicos (martillo picador), con agotamiento de aguas, p.p. de entibación y medios auxiliares, incluido carga y transporte de material resultante a vertedero o lugar de empleo, a cualquier distancia. (GOB.02.01.110) (P - 24) | 34,51 | 59,870 | 2.066,11 |
| 3 | PNU-002 | M3 | Relleno localizado en zanjas con suelos adcaudos procedentes de excavación o acopio, mediante medios mecánicos, incluso transporte, extendido, humectación y compactación. (GOB.02.02.200) (P - 106) | 6,00 | 375,290 | 2.251,74 |
| 4 | GOB0202200 | M3 | Relleno localizado en zanjas con suelos seleccionados procedentes de excavación o acopio, mediante medios mecánicos, incluso transporte, extendido, humectación y compactación. (GOB.02.02.200) (P - 29) | 9,28 | 373,970 | 3.470,44 |
| 5 | GSA0101100 | m | Ml. Tubería de polietileno alta densidad de D=150 mm., para presión de trabajo de 10 atmósferas, incluso p.p. de piezas especiales, junta, cama de arena de 10 cm., rasanteo de la misma, colocación de la tubería, relleno de arena de 15 cm., señalización con cinta señalizadora, totalmente colocada. Inluido sellado de juntas, suministro, transporte a obra, material auxiliar y colocación, totalmente terminado(excluido excavación y relleno). (GSA.01.01.100) (P - 65) | 30,32 | 229,900 | 6.970,57 |
| 6 | GSA0101090 | m | Ml. Tubería de polietileno alta densidad de D=125 mm., para presión de trabajo de 10 atmósferas, incluso p.p. de piezas especiales, junta, cama de arena de 10 cm., rasanteo de la misma, colocación de la tubería, relleno de arena de 15 cm., señalización con cinta señalizadora, totalmente colocada. Inluido sellado de juntas, suministro, transporte a obra, material auxiliar y colocación, totalmente terminado(excluido excavación y relleno). (GSA.01.01.090) (P - 64) | 26,67 | 1.019,680 | 27.194,87 |
| 7 | GSA0101330 | Ud | Válvula reductora de presión PN16, fabricada en fundición, para tubo Ø=150 mm. Inluido sellado de juntas, suministro, transporte a obra, material auxiliar y colocación, totalmente terminado. (GSA.01.01.330) (P - 67) | 2.827,15 | 1,000 | 2.827,15 |
| 8 | GSA0101210 | Ud | Válvula de corte para tubo de Ø=110 mm. Inluido sellado de juntas, suministro, transporte a obra, material auxiliar y colocación, totalmente terminado. (GSA.01.01.210) (P - 66) | 405,14 | 3,000 | 1.215,42 |
| 9 | GSA0101420 | Ud | Ventosa automática, fabricada en fundición, PN16 para tubo de Ø=125 mm, con brida orientable para su conexión a la red. Inluido sellado de juntas, suministro, transporte a obra, material auxiliar y colocación, totalmente terminado. (GSA.01.01.420) (P - 68) | 1.955,25 | 2,000 | 3.910,50 |
| 10 | GSA0101490 | Ud | Ud. Acometida domiciliar de abastecimiento a la red general (depósito, red municipal, ...etc) hasta una longitud de 20 m, a una profundidad media 1,75 m., en todo tipo de terreno, excavación mecánica, tubo de PE D=63 mm., relleno y apisonado de zanja con tierra procedente de la excavación, señalización con cinta señalizadora.Limpieza y transporte de tierras sobrantes a pie de carga. Inluido collarin de conexión, codos, sellado de juntas, suministro, transporte a obra, material auxiliar y colocación, totalmente terminado. (GSA.01.01.490) (P - 71) | 377,30 | 69,000 | 26.033,70 |
| 11 | GSA0101500 | Ud | Ud. Suministro y colocación de arqueta de polipropileno, con tapa, de 30x30 cm., para acometida de parcela. Inluido suministro, transporte a obra, material auxiliar y colocación, totalmente terminado(incluido excavación y relleno). (GSA.01.01.500) (P - 72) | 82,20 | 69,000 | 5.671,80 |
| 12 | GOB0404040 | Ud | Arqueta prefabricada de hormigón,de dimensiones interiores 50x50 < 150cm, con tapa y solera de 20 cm, incluso excavación, relleno de trasdós, juntas de estanqueidad y material de sellado, totalmente terminada. (GOB.04.04.040) (P - 36) | 99,51 | 6,000 | 597,06 |

| | | | |
|--------------|--------------------|---------------------------|------------------|
| TOTAL | Subcapitulo | 00.05.03 | 87.543,23 |
| Obra | 00 | Presupuesto Xestur FASE C | |
| Capitulo | 05 | SERVICIOS URBANOS | |
| Subcapitulo | 04 | RED DE TELECOMUNICACIONES | |

EUR

PRESUPUESTO

| NUM. CÓDIGO | UM | DESCRIPCIÓN | PRECIO | MEDICIÓN | IMPORTE | |
|-------------|------------|-------------|---|----------|-----------|-----------|
| 1 | GOB0201100 | M3 | Excavación en zanja en terreno de tránsito, por medios mecánicos, con agotamiento de aguas, p.p. de entibación y medios auxiliares, incluido carga y transporte de material resultante a vertedero o lugar de empleo, a cualquier distancia. (GOB.02.01.100) (P - 23) | 7,91 | 295,030 | 2.333,69 |
| 2 | GOB0202200 | M3 | Relleno localizado en zanjas con suelos seleccionados procedentes de excavación o acopio, mediante medios mecánicos, incluso transporte, extendido, humectación y compactación. (GOB.02.02.200) (P - 29) | 9,28 | 159,980 | 1.484,61 |
| 3 | PNU-002 | M3 | Relleno localizado en zanjas con suelos adcaudos procedentes de excavación o acopio, mediante medios mecánicos, incluso transporte, extendido, humectación y compactación. (GOB.02.02.200) (P - 106) | 6,00 | 135,050 | 810,30 |
| 4 | PNU-3 | MI | Prisma de canalización con cuatro tubos de PVC de 125 mm, i/excavación en zanja, cama de arena y cubrión de arena/hormigón. Asi como cinta señalizadora. (GSA.04.01.010) (P - 104) | 25,44 | 1.849,450 | 47.050,01 |
| 5 | GSA0401010 | MI | Prisma de canalización con cuatro tubos de PVC de 63 mm, i/excavación en zanja, cama de arena y cubrión de arena/hormigón. Asi como cinta señalizadora (GSA.04.01.010) (P - 80) | 21,76 | 365,000 | 7.942,40 |
| 6 | PN4 | MI | Mandrilado de tubos para posterior extendido de cables a traves de conductos en prismas de PVC (P - 98) | 0,62 | 8.856,000 | 5.490,72 |
| 7 | PN3 | Ud | Arqueta prefabricada para ICT de 900x1200x900 mm , con ganchos para tracción, cerco y tapa, para albergar el equipamiento de los distintos operadores y la infraestructura común de telecomunicación, colocada sobre solera de hormigón en masa HM-20/B/20/X0 de 10 cm de espesor. Incluye excavación, relleno de trasdós, juntas de estanqueidad y material de sellado, totalmente terminada. (P - 97) | 700,00 | 14,000 | 9.800,00 |
| 8 | PN2 | Ud | Arqueta prefabricada para ICT de 800x800x800 mm de dimension, con ganchos para tracción, cerco y tapa, paradistribución de red, colocada sobre solera de hormigón en masa HM-20/B/20/X0 de 10 cm de espesor. Incluye excavación, relleno de trasdós, juntas de estanqueidad y material de sellado, totalmente terminada. (P - 96) | 500,54 | 35,000 | 17.518,90 |
| 9 | PN1 | Ud | Arqueta prefabricada para ICT de 400x400x600 mm de dimensiones interiores, con ganchos para tracción, cerco y tapa, hasta 20 puntos de acceso a usuario (PAU), para unión entre las redes de alimentación de telecomunicación de los distintos operadores y la infraestructura común de telecomunicación, colocada sobre solera de hormigón en masa HM-20/B/20/X0 de 10 cm de espesor. Incluye excavación, relleno de trasdós, juntas de estanqueidad y material de sellado, totalmente terminada. (P - 93) | 166,92 | 69,000 | 11.517,48 |

| | | | |
|--------------|--------------------|---------------------------|-------------------|
| TOTAL | Subcapitulo | 00.05.04 | 103.948,11 |
| Obra | 00 | Presupuesto Xestur FASE C | |
| Capitulo | 05 | SERVICIOS URBANOS | |
| Subcapitulo | 05 | RED DE ALUMBRADO | |

| NUM. CÓDIGO | UM | DESCRIPCIÓN | PRECIO | MEDICIÓN | IMPORTE | |
|-------------|------------|-------------|---|----------|---------|----------|
| 1 | GOB0201100 | M3 | Excavación en zanja en terreno de tránsito, por medios mecánicos, con agotamiento de aguas, p.p. de entibación y medios auxiliares, incluido carga y transporte de material resultante a vertedero o lugar de empleo, a cualquier distancia. (GOB.02.01.100) (P - 23) | 7,91 | 368,520 | 2.914,99 |
| 2 | GOB0202200 | M3 | Relleno localizado en zanjas con suelos seleccionados procedentes de excavación o acopio, mediante medios mecánicos, incluso transporte, extendido, humectación y compactación. (GOB.02.02.200) (P - 29) | 9,28 | 194,960 | 1.809,23 |
| 3 | PNU-002 | M3 | Relleno localizado en zanjas con suelos adcaudos procedentes de excavación o acopio, mediante medios mecánicos, incluso transporte, extendido, humectación y compactación. (GOB.02.02.200) (P - 106) | 6,00 | 173,560 | 1.041,36 |

EUR

Diligencia para que se fa constar que o documento coincide co contido no expediente aprobado inicialmente o 07/02/2022.
 Xefe do Servizo de Planificación e Ordenación do Solo
 Alberto Feijoo Rodríguez

INSTITUTO GALEGO DA VIVENDA E SOLO



CVE: HA-IOMZn5K27
 Verificador: https://sede.xunta.gal/cve



PRESUPUESTO



Fecha: 09/09/22

| | | | | | | |
|----|------------|----|--|----------|-----------|-----------|
| 4 | GSA0301110 | m | tubo de polietileno de doble pared (interior lisa y exterior corrugada), de Ø=90 mm con resistencia a la compresión 450 N, para uso eléctrico. Colocado sobre cama de arena de 10 cm., rasanteo de la misma, colocación de la tubería, relleno de arena de 15 cm y señalización con cinta señalizadora. Inluido sellado de juntas, suministro, transporte a obra, material auxiliar y colocación, totalmente terminado(excluido excavación y relleno). (GSA.03.01.110) (P - 78) | 7,99 | 2.199,710 | 17.575,68 |
| 5 | PN6 | m | Cableado para red subterránea de alumbrado público formado por 4 cables unipolares RZ1-K (AS) reacción al fuego clase Cca-s1b,d1,a1, con conductores de cobre de 25 mm ² de sección, siendo su tensión asignada de 0,6/1 kV. Refuerzo con hormigón en cruces. (P - 100) | 26,62 | 2.527,100 | 67.271,40 |
| 6 | PN5 | Ud | Cuadro de protección y control de alumbrado público, formado por caja de superficie de poliéster, de 800x250x1000 mm; 1 interruptor general automático (IGA), de 40 A de intensidad nominal, tetrapolar (4P); 1 contactor; 4 interruptores automáticos magnetotérmicos, uno por cada circuito; 4 interruptores diferenciales, uno por cada circuito; y 1 interruptor automático magnetotérmico, 1 interruptor diferencial, 1 célula fotoeléctrica y 1 interruptor horario programable para el circuito de control (P - 99) | 2.227,80 | 1,000 | 2.227,80 |
| 7 | GSA0301080 | Ud | Suministro e instalación de columna de 12 m de altura, con equipo de encendido eléctrico incorporado. Dado de hormigón HM-20 de 0.70 x 0.70 x 1.15 metros, incluso anclajes y excavación. Elementos de fijación para caja de derivación. P.P. de pica de puesta a tierra. Totalmete terminado. Incluso cajas portafusibles y fusibles y P.P. de pequeño material y accesorios, provista de caja de conexión y protección, conductor interior para 0,6/1 kV, montado y conexionado. (GSA.03.01.080) (P - 77) | 1.263,55 | 13,000 | 16.426,15 |
| 8 | GSA0301070 | Ud | Suministro e instalación de columna de 10 m de altura y brazo de acero y acabado galvanizado, con equipo de encendido eléctrico incorporado. Dado de hormigón HM-20 de 0.60 x 0.60 x 1.15 metros, incluso anclajes y excavación. Elementos de fijación para caja de derivación. P.P. de pica de puesta a tierra. Totalmete terminado. Incluso cajas portafusibles y fusibles y P.P. de pequeño material y accesorios, provista de caja de conexión y protección, conductor interior para 0,6/1 kV, montado y conexionado. (GSA.03.01.070) (P - 76) | 1.095,26 | 59,000 | 64.620,34 |
| 9 | GSA0301010 | Ud | Suministro e instalación de luminaria LED de 174 W (Modelo y marca a elegir por la DO) de potencia, incluso accesorios, sujecciones y material auxiliar. Totalmente montada, conexionada y comprobada. (GSA.03.01.010) (P - 75) | 424,33 | 74,000 | 31.400,42 |
| 10 | PN10 | Ud | Sellado de farolas consistente en sellado con espuma de alta expansión hidrófuga del cajetín de la luminaria (P - 94) | 8,00 | 72,000 | 576,00 |
| 11 | GSA0301120 | Ud | Arqueta de hormigón prefabricada de dimensiones interiores 30x30 cm, con tapa de fundición clase D-400, incluso excavación y relleno de trasdós compactado, totalmente terminada. (GSA.03.01.120) (P - 79) | 59,96 | 147,000 | 8.814,12 |
| 12 | PN9 | Ud | Blindaje de arquetas consistente en limpieza de arquetas, sellado con espuma de alta expansión hidrófuga de arquetas, llenado y compactación de arquetas con arena y hormigonado superior con capa de 15 cm de espesor, soldadura de tapa de arqueta con electrodo de fundición. (P - 101) | 30,60 | 143,000 | 4.375,80 |
| 13 | PU-9 | Ud | Columna de plancha de acero galvanizado, de forma troncocónica, de 10 m de altura, coronación sin pletina, con base pletina y puerta, según norma UNE-EN 40-5, colocada sobre dado de hormigón. Incluye toma a tierra. (P - 112) | 651,75 | 8,000 | 5.214,00 |
| 14 | PNU-007 | ud | Proyector para exterior con leds con una vida útil <= 80000 h, de forma rectangular, con distribución de la luz asimétrica extensiva, de 196 W de potencia, flujo luminoso de 26200 lm, con equipo eléctrico no regulable, aislamiento clase I, cuerpo de aluminio inyectado, difusor de vidrio templado y grado de protección IP66, colocado (P - 107) | 721,64 | 32,000 | 23.092,48 |

EUR

PRESUPUESTO



Fecha: 09/09/22

| | | | |
|--------------|--------------------|---------------------------|-------------------|
| TOTAL | Subcapitulo | 00.05.05 | 247.359,77 |
| Obra | 00 | Presupuesto Xestur FASE C | |
| Capitulo | 05 | SERVICIOS URBANOS | |
| Subcapitulo | 06 | RED DE GAS | |

| NUM. | CÓDIGO | UM | DESCRIPCIÓN | PRECIO | MEDICIÓN | IMPORTE |
|------|------------|----|---|--------|----------|----------|
| 1 | GOB0201100 | M3 | Excavación en zanja en terreno de tránsito, por medios mecánicos, con agotamiento de aguas, p.p. de entibación y medios auxiliares, incluido carga y transporte de material resultante a vertedero o lugar de empleo, a cualquier distancia. (GOB.02.01.100) (P - 23) | 7,91 | 459,250 | 3.632,67 |
| 2 | GOB0202200 | M3 | Relleno localizado en zanjas con suelos seleccionados procedentes de excavación o acopio, mediante medios mecánicos, incluso transporte, extendido, humectación y compactación. (GOB.02.02.200) (P - 29) | 9,28 | 229,620 | 2.130,87 |
| 3 | PNU-002 | M3 | Relleno localizado en zanjas con suelos adecuados procedentes de excavación o acopio, mediante medios mecánicos, incluso transporte, extendido, humectación y compactación. (GOB.02.02.200) (P - 106) | 6,00 | 229,620 | 1.377,72 |
| 4 | GOB0404040 | Ud | Arqueta prefabricada de hormigón, de dimensiones interiores 50x50 < 150cm, con tapa y solera de 20 cm, incluso excavación, relleno de trasdós, juntas de estanqueidad y material de sellado, totalmente terminada. (GOB.04.04.040) (P - 36) | 99,51 | 3,000 | 298,53 |

| | | | |
|--------------|--------------------|---|-----------------|
| TOTAL | Subcapitulo | 00.05.06 | 7.439,79 |
| Obra | 00 | Presupuesto Xestur FASE C | |
| Capitulo | 05 | SERVICIOS URBANOS | |
| Subcapitulo | 07 | RED DE BAJA Y MEDIA TENSIÓN | |
| Título 4 | 01 | LINEA DE MEDIA Y BAJA TENSIÓN SUBTERRANEA | |

| NUM. | CÓDIGO | UM | DESCRIPCIÓN | PRECIO | MEDICIÓN | IMPORTE |
|------|------------|----|---|----------|-----------|-----------|
| 1 | GOB0201100 | M3 | Excavación en zanja en terreno de tránsito, por medios mecánicos, con agotamiento de aguas, p.p. de entibación y medios auxiliares, incluido carga y transporte de material resultante a vertedero o lugar de empleo, a cualquier distancia. (GOB.02.01.100) (P - 23) | 7,91 | 746,440 | 5.904,34 |
| 2 | GOB0201110 | M3 | Excavación en zanja en roca, por medios mecánicos (martillo picador), con agotamiento de aguas, p.p. de entibación y medios auxiliares, incluido carga y transporte de material resultante a vertedero o lugar de empleo, a cualquier distancia. (GOB.02.01.110) (P - 24) | 34,51 | 44,490 | 1.535,35 |
| 3 | GOB0202200 | M3 | Relleno localizado en zanjas con suelos seleccionados procedentes de excavación o acopio, mediante medios mecánicos, incluso transporte, extendido, humectación y compactación. (GOB.02.02.200) (P - 29) | 9,28 | 196,120 | 1.819,99 |
| 4 | PNU-002 | M3 | Relleno localizado en zanjas con suelos adecuados procedentes de excavación o acopio, mediante medios mecánicos, incluso transporte, extendido, humectación y compactación. (GOB.02.02.200) (P - 106) | 6,00 | 633,270 | 3.799,62 |
| 5 | XEST-21 | m | M. Lineal tri. SUB.MT CAB.A.SECO RHZ1-2OL 12/20KV 1*240 mm2 AL (P - 116) | 39,78 | 1.344,000 | 53.464,32 |
| 6 | XEST-22 | m | Conjunto terminación atomillable en T 2R 240mm2 12/20 kV apantallada (P - 117) | 252,17 | 6,000 | 1.513,02 |
| 7 | XEST-23 | ud | Sellado hasta 4 tubos (P - 118) | 10,00 | 76,000 | 760,00 |
| 8 | XEST-24 | ud | Punto de acceso MT (con cuadro) (P - 119) | 1.000,00 | 30,000 | 30.000,00 |
| 9 | XEST-25 | ml | Canalización con 4 tubos P.rojo de 160 mm en tierra o arena (P - 121) | 40,00 | 928,000 | 37.120,00 |
| 10 | XEST-26 | ml | Canalización con 6 tubos P.rojo de 160 mm en tierra o arena (P - 123) | 50,00 | 149,000 | 7.450,00 |

EUR

Diligencia para que se fa constar que o documento coincide co contido no expediente aprobado inicialmente o 07/02/2022. Xefe do Servizo de Planificación e Ordenación do Solo Alberto Feijoo Rodríguez



CVI: HA-IOMZn5K27 Verificador: https://sede.xunta.gal/cve



PRESUPUESTO

| | | | | | | |
|-----------------------|---------|----|---|-----------|-----------|-------------------|
| 11 | XEST-27 | ml | Cruce de calzada con 4 tubos P.rojo de 160 mm hormigonados (P - 125) | 45,00 | 62,000 | 2.790,00 |
| 12 | XEST-28 | ml | Linea subterranea BT cable XZ1 0,6/1kV 1x240 AL (P - 127) | 35,00 | 2.347,000 | 82.145,00 |
| 13 | XEST-29 | ud | Terminal recto aleación aluminio (P - 129) | 72,00 | 376,000 | 27.072,00 |
| 14 | XEST-30 | ud | Derivación RBTS (P - 130) | 28,00 | 40,000 | 1.120,00 |
| 15 | XEST-31 | ud | Punto de acceso BT (con cuadro) (P - 131) | 600,00 | 21,000 | 12.600,00 |
| 16 | XEST-32 | ml | Canalización con 2 tubos P.rojo de 160 mm en tierra o arena (P - 132) | 40,00 | 902,000 | 36.080,00 |
| 17 | XEST-33 | ml | Cruce de calzada con 2 tubos P.rojo de 160 mm hormigonados (P - 133) | 45,00 | 45,000 | 2.025,00 |
| 18 | XEST-34 | ml | Cable aislado PAT XZ1 AL 50 mm2 (P - 134) | 7,96 | 32,000 | 254,72 |
| 19 | XEST-35 | ud | Pica de puesta a tierra (P - 135) | 40,00 | 16,000 | 640,00 |
| 20 | XEST-36 | ud | Puesta a tierra completa de CGP (P - 136) | 67,00 | 67,000 | 4.489,00 |
| 21 | XEST-37 | ud | CT con TC GPRS/FO 2L1P TG 630kVa/15kV CR ME. Envolvente monobloque de hormigón Opo caseta de instalación en superficie y maniobra interior PFU-4 / 24kV - 1T. Instalación Interior Centro de Transformación de abonado 1T.2 Ud. Celda modular de línea CGMCOSMOS-L (400A/16kA - M.Motor - ekorRCI). 2 Ud. Kit de sensores de tensión capacitivos ekor.EVS embebidos en pasatapas. 2 Ud. Celda modular de protección con ruptofusible CGMCOSMOS-P (400A/16kA - ekorRPA). 1 Ud. Trafo aceite 630kVA 20/B2 UNE Ecodiseño - TIER 2. 1 Ud. Puente MT b/b - Interconexión transformador. 1 Ud. Puente BT- Interconexión transformador - CBT. 1 Ud. CBT-AC4 400ILF CVM VI BEGASA CON ANALIZADOR DE REDES. 1 Ud. CBT-AM4 400ILF. 1 x KIT DESPACHO Y TELECONTROL. 6 Ud. Borna K-400 TB =240mm2. (P - 137) | 81.500,00 | 3,000 | 244.500,00 |
| 22 | XEST-38 | m2 | Acera perimetral de CT prefabricado (P - 138) | 40,00 | 39,000 | 1.560,00 |
| 23 | XEST-39 | ud | Fusible BT F CU 2/315 (P - 139) | 115,00 | 42,000 | 4.830,00 |
| 24 | XEST-40 | ud | Sellado hasta 24 tubos (P - 140) | 30,00 | 6,000 | 180,00 |
| 25 | XEST-41 | m3 | Preparacion terreno instalacion CT prefabricado (P - 141) | 22,00 | 30,000 | 660,00 |
| 26 | XEST-42 | ud | Puesta a tierra de C.T (P - 142) | 3,00 | 150,000 | 450,00 |
| TOTAL Título 4 | | | 00.05.07.01 | | | 564.762,36 |

| | | |
|-------------|----|---------------------------|
| Obra | 00 | Presupuesto Xestur FASE C |
| Capítulo | 05 | SERVICIOS URBANOS |
| Subcapítulo | 08 | RED CONTRAINCENDIOS |

| NUM. CÓDIGO | UM | DESCRIPCIÓN | PRECIO | MEDICIÓN | IMPORTE | |
|-------------|------------|-------------|---|----------|---------|----------|
| 1 | GOB0201100 | M3 | Excavación en zanja en terreno de tránsito, por medios mecánicos, con agotamiento de aguas, p.p. de entibación y medios auxiliares, incluido carga y transporte de material resultante a vertedero o lugar de empleo, a cualquier distancia. (GOB.02.01.100) (P - 23) | 7,91 | 431,010 | 3.409,29 |
| 2 | GOB0201110 | M3 | Excavación en zanja en roca, por medios mecánicos (martillo picador), con agotamiento de aguas, p.p. de entibación y medios auxiliares, incluido carga y transporte de material resultante a vertedero o lugar de empleo, a cualquier distancia. (GOB.02.01.110) (P - 24) | 34,51 | 52,900 | 1.825,58 |
| 3 | GOB0202200 | M3 | Relleno localizado en zanjas con suelos seleccionados procedentes de excavación o acopio, mediante medios mecánicos, incluso transporte, extendido, humectación y compactación. (GOB.02.02.200) (P - 29) | 9,28 | 385,340 | 3.575,96 |
| 4 | PNU-002 | M3 | Relleno localizado en zanjas con suelos adcaudos procedentes de excavación o acopio, mediante medios mecánicos, incluso transporte, extendido, humectación y compactación. (GOB.02.02.200) (P - 106) | 6,00 | 93,570 | 561,42 |

EUR

PRESUPUESTO

| | | | | | | |
|---|------------|----|---|----------|-----------|------------|
| 5 | GSA0101480 | Ud | Ud. Hidrante para incendios, de columna seca de D=100 mm., incluso conexión a la red de distribución, unión, codos, etc., totalmente instalado. Inluido suministro, transporte a obra, material auxiliar y colocación, totalmente terminado. (GSA.01.01.480) (P - 70) | 1.653,19 | 13,000 | 21.491,47 |
| 6 | GSA0101080 | m | Tubo de FD de 300 mm de diámetro, incluso p.p. de piezas especiales, junta, cama de arena de 10 cm., rasanteo de la misma, colocación de la tubería, relleno de arena especial de 15 cm. segun especificaciones de la compañía distribuidora o director de la obra mecanica, totalmente colocada y señalizada con cinta señalizadora. Inluido sellado de juntas, suministro, transporte a obra, material auxiliar y colocación, totalmente terminado(excluido excavación y relleno). (GSA.01.01.080) (P - 63) | 101,23 | 1.294,690 | 131.061,47 |
| 7 | GSA0101450 | Ud | Ventosa automática, fabricada en fundición, PN16 para tubo de Ø=300 mm, con brida orientable para su conexión a la red. Inluido sellado de juntas, suministro, transporte a obra, material auxiliar y colocación, totalmente terminado. (GSA.01.01.450) (P - 69) | 3.273,66 | 2,000 | 6.547,32 |
| 8 | GOB0404040 | Ud | Arqueta prefabricada de hormigón,de dimensiones interiores 50x50 < 150cm, con tapa y solera de 20 cm, incluso excavación, relleno de trasdós, juntas de estanqueidad y material de sellado, totalmente terminada. (GOB.04.04.040) (P - 36) | 99,51 | 2,000 | 199,02 |

| | | | |
|--------------------------|-----------------|--|-------------------|
| TOTAL Subcapítulo | 00.05.08 | | 168.671,53 |
|--------------------------|-----------------|--|-------------------|

| | | |
|-------------|----|--------------------------------------|
| Obra | 00 | Presupuesto Xestur FASE C |
| Capítulo | 05 | SERVICIOS URBANOS |
| Subcapítulo | 09 | CONEXIONES A RED Y REPOSICION CRUCES |
| Título 4 | 01 | CONEXIONES |

| NUM. CÓDIGO | UM | DESCRIPCIÓN | PRECIO | MEDICIÓN | IMPORTE | |
|-------------|--------|-------------|---|----------|---------|----------|
| 1 | XEST25 | pa | Partida alzada a justificar para conexión de red de pluviales (P - 120) | 2.500,00 | 1,000 | 2.500,00 |
| 2 | XEST26 | pa | Partida alzada a justificar para conexión de red de saneamiento (P - 122) | 2.500,00 | 1,000 | 2.500,00 |
| 3 | XEST27 | pa | Partida alzada a justificar para conexión de red de abastecimiento (P - 124) | 2.500,00 | 1,000 | 2.500,00 |
| 4 | XEST28 | pa | Partida alzada a justificar para conexión de red de telecomunicaciones (P - 126) | 2.500,00 | 1,000 | 2.500,00 |
| 5 | XEST29 | pa | Partida alzada a justificar para conexión de red de alumbrado (P - 128) | 2.500,00 | 1,000 | 2.500,00 |
| 6 | XES30 | pa | Partida alzada a justificar para conexión de red de gas (P - 113) | 2.500,00 | 1,000 | 2.500,00 |
| 7 | XES31 | pa | Partida alzada a justificar para conexión de la red de media y baja tensión (P - 114) | 2.500,00 | 1,000 | 2.500,00 |
| 8 | XES32 | pa | Partida alzada a justificar para conexión de red de contraincendios (P - 115) | 2.500,00 | 1,000 | 2.500,00 |

| | | | |
|-----------------------|--------------------|--|------------------|
| TOTAL Título 4 | 00.05.09.01 | | 20.000,00 |
|-----------------------|--------------------|--|------------------|

| | | |
|-------------|----|--------------------------------------|
| Obra | 00 | Presupuesto Xestur FASE C |
| Capítulo | 05 | SERVICIOS URBANOS |
| Subcapítulo | 09 | CONEXIONES A RED Y REPOSICION CRUCES |
| Título 4 | 02 | REPOSICIÓN CRUCES |

| NUM. CÓDIGO | UM | DESCRIPCIÓN | PRECIO | MEDICIÓN | IMPORTE | |
|-------------|------------|-------------|--|----------|---------|----------|
| 1 | GOB0504320 | T | Betún asfáltico 50/70, empleado en la fabricación de hormigones bituminosos en caliente, puesto a pie de obra o planta. (GOB.05.04.320) (P - 45) | 585,12 | 11,150 | 6.524,09 |
| 2 | GOB0503010 | T | Emulsión asfáltica C60B3 ADH en riegos de adherencia (antigua ECR-1), incluso barrido y preparación de la superficie, totalmente terminado. (GOB.05.03.010) (P - 41) | 771,40 | 0,312 | 240,68 |

EUR

Diligencia para que se ha constar que o documento coincide co contido no expediente aprobado inicialmente o 07/09/2022.
 Xefe do Servizo de Planificación e Ordenación do Solo
 Alberto Felino Rodríguez

INSTITUTO GALEGO DA VIVENDA E SOLO

CVE: HA-IOMZn5K27
 Verificador: https://sede.xunta.gal/cve



PRESUPUESTO

| NUM. CÓDIGO | UM | DESCRIPCIÓN | PRECIO | MEDICIÓN | IMPORTE |
|-------------|---------------|--|--------|----------|----------|
| 3 | GOB0202050 M3 | Formación de coronación de terraplén con suelo seleccionado procedente de la excavación o acopio de obra, incluido transporte, extendido, humectación, compactación, perfilado de taludes y rasanteo de la superficie de coronación, totalmente terminado. (GOB.02.02.050) (P - 27) | 2,50 | 343,058 | 857,65 |
| 4 | GOB0201080 M3 | Excavación en zanja en terreno sin clasificar, por medios mecánicos y explosivos, con agotamiento de aguas, p.p. de entibación y medios auxiliares, incluido carga y transporte de material resultante a vertedero o lugar de empleo, a cualquier distancia. (GOB.02.01.080) (P - 22) | 6,75 | 187,122 | 1.263,07 |
| 5 | GOB0503040 T | Emulsión asfáltica C50BF4 IMP en riegos de imprimación (antigua EC), incluso barrido y preparación de la superficie, totalmente terminado. (GOB.05.03.040) (P - 42) | 828,75 | 0,935 | 774,88 |
| 6 | GUR0101061 m | Bordillo recto de hormigón, 15x25 cm de sección, longitud libre entre 50 y 100 cm, aristas redondeadas de 1 cm de radio, caras vistas y cantos aserrados, sobre cama de asiento de hormigón HM-20 de 10cm de espesor, incluso rejuntado, limpieza y excavación previa de la caja. (GUR.01.01.061) (P - 82) | 26,97 | 31,700 | 854,95 |
| 7 | GOB0502020 M3 | Zahorra natural, huso ZA - 0/32 puesta en obra, extendido, humectación y compactación, incluso preparación de la superficie de asiento. (GOB.05.02.020) (P - 40) | 22,81 | 187,122 | 4.268,25 |
| 8 | GOB0504160 T | Hormigón bituminoso en caliente AC 22 surf 50/70 D (antigua D-20), fabricado, extendido y compactado, incluso filler de aportación, excepto betún. (GOB.05.04.160) (P - 44) | 37,17 | 76,409 | 2.840,12 |
| 9 | GOB0504100 T | Hormigón bituminoso en caliente AC 32 base 50/70 G (antigua G-25), fabricado, extendido y compactado, incluso filler de aportación, excepto betún. (GOB.05.04.100) (P - 43) | 34,35 | 146,579 | 5.034,99 |
| 10 | GOB0501050 M2 | Demolición y levantado por medios mecánicos de acera y pavimentos, con solera de hormigón, incluido carga y transporte de material resultante a vertedero o lugar de empleo a cualquier distancia. (GOB.05.01.050) (P - 39) | 6,01 | 79,080 | 475,27 |
| 11 | PNU-04 M3 | Hormigón HM-20/P/45/I colocado en aceras con un espesor de 15 cm, incluso p.p. de mallazo refuerzo en entrada a parcelas, formación de juntas, completamente ejecutado con acabado fratasado. (P - 108) | 80,71 | 11,862 | 957,38 |
| 12 | PNU-05 M3 | Hormigón HM-20/P/45/I colocado en aparcamientos, incluso p.p. de mallazo refuerzo en entrada a parcelas, formación de juntas, completamente ejecutado con acabado fratasado. (P - 109) | 89,81 | 8,050 | 722,97 |

TOTAL Título 4 00.05.09.02 24.814,30

| | | |
|-------------|----|---------------------------|
| Obra | 00 | Presupuesto Xestur FASE C |
| Capítulo | 06 | SEÑALIZACIÓN |
| Subcapítulo | 01 | SEÑALIZACIÓN HORIZONTAL |

| NUM. CÓDIGO | UM | DESCRIPCIÓN | PRECIO | MEDICIÓN | IMPORTE |
|-------------|---------------|--|--------|------------|----------|
| 1 | GOB0701090 m | Marca vial de TIPO II (RR), de pintura reflectante blanca de 10 cm de ancho, ejecutada con pintura termoplástica en caliente y aplicación de microesferas de vidrio, incluso barrido y premarcaje, realmente ejecutada. (GOB.07.01.090) (P - 52) | 0,59 | 12.395,640 | 7.313,43 |
| 2 | GOB0701180 M2 | Superficie pintada en cebreados, rótulos y signos, con pintura reflexiva termoplástica en caliente, incluso barrido y premarcaje, realmente pintada. (GOB.07.01.180) (P - 53) | 14,01 | 465,980 | 6.528,38 |

TOTAL Subcapítulo 00.06.01 13.841,81

| | | |
|-------------|----|---------------------------|
| Obra | 00 | Presupuesto Xestur FASE C |
| Capítulo | 06 | SEÑALIZACIÓN |
| Subcapítulo | 02 | SEÑALIZACIÓN VERTICAL |

EUR

PRESUPUESTO

| NUM. CÓDIGO | UM | DESCRIPCIÓN | PRECIO | MEDICIÓN | IMPORTE |
|-------------|---------------|--|--------|-----------|----------|
| 1 | GOB0702010 Ud | Señal cuadrada de lado 600 mm y retroreflectancia nivel RA2, incluso poste galvanizado de sustentación, anclajes y cimentación, colocada. (GOB.07.02.010) (P - 54) | 141,60 | 21,000 | 2.973,60 |
| 2 | GOB0702020 Ud | Señal triangular de lado 900 mm y retroreflectancia nivel RA2, incluso poste galvanizado de sustentación, anclajes y cimentación, colocada. (GOB.07.02.020) (P - 55) | 143,08 | 5,000 | 715,40 |
| 3 | GOB0702030 Ud | Señal circular de diámetro 600 mm y retroreflectancia nivel RA2, incluso poste galvanizado de sustentación, anclajes y cimentación, colocada. (GOB.07.02.030) (P - 56) | 135,57 | 3,000 | 406,71 |
| 4 | GOB0702040 Ud | Señal octogonal de doble apotema 600 mm y retroreflectancia nivel RA2, incluso poste galvanizado de sustentación, anclajes y cimentación, colocada. (GOB.07.02.040) (P - 57) | 141,60 | 5,000 | 708,00 |
| 5 | GOB0703040 Ud | Captafaro retroreflectante a dos caras, fabricado según normas UNE-EN-1463 o equivalente y ASTM-D 4280 o equivalente, con clasificación S1 en retención y R1 en retroreflexión, fijado sobre el pavimento con adhesivo de dos componentes, incluso preparación de la superficie, totalmente colocado. (GOB.07.03.040) (P - 58) | 7,42 | 1.034,100 | 7.673,02 |
| 6 | GOB0703400 Ud | Panel direccional de dimensiones 40x40 cm (1 panel) y retroreflectancia nivel RA2, incluso poste galvanizado de sustentación, anclajes y cimentación, colocada. (GOB.07.03.400) (P - 60) | 119,47 | 5,000 | 597,35 |
| 7 | GOB0703540 Ud | Panel direccional de dimensiones 160x40 cm (2 paneles) y retroreflectancia nivel RA2, incluso poste galvanizado de sustentación, anclajes y cimentación, colocada. (GOB.07.03.540) (P - 61) | 342,70 | 3,000 | 1.028,10 |
| 8 | GOB0703560 Ud | Panel direccional de dimensiones 160x40 cm (3 paneles) y retroreflectancia nivel RA2, incluso poste galvanizado de sustentación, anclajes y cimentación, colocada. (GOB.07.03.560) (P - 62) | 483,44 | 2,000 | 966,88 |

TOTAL Subcapítulo 00.06.02 15.069,06

| | | |
|-------------|----|---------------------------|
| Obra | 00 | Presupuesto Xestur FASE C |
| Capítulo | 06 | SEÑALIZACIÓN |
| Subcapítulo | 03 | BALIZAMIENTO Y DEFENSA |

| NUM. CÓDIGO | UM | DESCRIPCIÓN | PRECIO | MEDICIÓN | IMPORTE |
|-------------|---------------|--|--------|----------|---------|
| 1 | GOB0703280 Ud | Baliza cilíndrica H-50 de 500 mm de altura y 135 mm de diámetro, con material reflectante Clase RA2, anclada al pavimento, totalmente colocado. (GOB.07.03.280) (P - 59) | 48,56 | 4,000 | 194,24 |

TOTAL Subcapítulo 00.06.03 194,24

| | | |
|-------------|----|-------------------------------------|
| Obra | 00 | Presupuesto Xestur FASE C |
| Capítulo | 07 | MEDIDAS DE INTEGRACIÓN PAISAJISTICA |
| Subcapítulo | 01 | REINTEGRACIÓN EL-06B |

| NUM. CÓDIGO | UM | DESCRIPCIÓN | PRECIO | MEDICIÓN | IMPORTE |
|-------------|---------------|--|--------|------------|-----------|
| 1 | GMA0101100 M2 | Hidrosiembra a base de 25 g/m2 de semillas pratenses, 70 g/m2 de mulch de fibra corta, 15 g/m2 de estabilizador, aditivos, cubrimiento de semillas en dos pasadas inmediatas, abono y primer riego. (GMA.01.01.100) (P - 11) | 0,42 | 77.126,000 | 32.392,92 |
| 2 | GOB0502020 M3 | Zahorra natural, huso ZA - 0/32 puesta en obra, extendido, humectación y compactación, incluso preparación de la superficie de asiento. (GOB.05.02.020) (P - 40) | 22,81 | 889,800 | 20.296,34 |

EUR



PRESUPUESTO

| | | | | | | |
|----|------------|----|--|--------|------------|-----------|
| 3 | GUR0201030 | m | Barandilla de madera de 100cm de altura, compuesta por pasamanos de Ø5cm y entrepaño formado por 3 barrotes macizos horizontales soldados a los montantes, fijada mediante atomillado en obra de fábrica, totalmente colocada. (GUR.02.01.030) (P - 85) | 44,00 | 1.102,000 | 48.488,00 |
| 4 | GUR0201050 | Ud | Papelera de listones de madera y estructura interior metálica, de h=700 mm, Ø= 460 mm y 45 litros de capacidad. Totalmente terminado, incluso p/p elementos de anclaje y eliminación y limpieza del material sobrante. (GUR.02.01.050) (P - 86) | 207,81 | 4,000 | 831,24 |
| 5 | GUR0201060 | Ud | Banco de madera tratada de largo 2400 mm, con asiento de altura 430 mm y profundidad 430 mm y respaldo de madera de pino tanalizada de altura 430mm. Totalmente terminado, incluso p/p elementos de anclaje y eliminación y limpieza del material sobrante. Totalmente terminado. (GUR.02.01.060) (P - 87) | 736,14 | 4,000 | 2.944,56 |
| 6 | GUR0202240 | Ud | Poste de señalización para refugio (Hito) (GUR.02.02.240) (P - 88) | 642,60 | 2,000 | 1.285,20 |
| 7 | GUR0301030 | m | Cerramiento compuesto por postes metálicos colocados cada 3 m. y malla de acero galvanizado simple torsión de h=1.5 m., incluyendo arriostamientos cada 9 m., parte proporcional de cimientos, arranques, escuadras, tensores, riostras, tornillería, etc. Totalmente colocado. (GUR.03.01.030) (P - 89) | 24,24 | 760,000 | 18.422,40 |
| 8 | GMA0201060 | Ud | Acer pseudoplatanus (Arce falso plátano) de 60 a 100 cm de altura, suministrado en contenedor, incluso apertura de hoyo, tapado con tierra vegetal, formación de alcorque en tierra, abonado, primer riego, mantenimiento y p.p. de reposición de marras. (GMA.02.01.060) (P - 12) | 15,00 | 40,000 | 600,00 |
| 9 | GMA0201120 | Ud | Populus alba (Álamo blanco) de 60 a 100 cm de altura, suministrado en contenedor, incluso apertura de hoyo, tapado con tierra vegetal, formación de alcorque en tierra, abonado, primer riego, mantenimiento y p.p. de reposición de marras. (GMA.02.01.120) (P - 13) | 15,04 | 40,000 | 601,60 |
| 10 | GMA0201525 | Ud | Betula celtibérica (Abedul) de 60 a 100 cm de altura, suministrado a raíz desnuda, incluso apertura de hoyo, tapado con tierra vegetal, formación de alcorque en tierra, abonado, primer riego, mantenimiento y p.p. de reposición de marras. (GMA.02.01.525) (P - 14) | 22,44 | 40,000 | 897,60 |
| 11 | PNV-01 | m2 | Extendido de tierra vegetal procedente de la propia obra o de excedentes de fases del parque empresarial (P - 105) | 0,33 | 77.126,000 | 25.451,58 |

| | | | |
|--------------|--------------------|-------------------------------------|-------------------|
| TOTAL | Subcapítulo | 00.07.01 | 152.211,44 |
| Obra | 00 | Presupuesto Xestur FASE C | |
| Capítulo | 07 | MEDIDAS DE INTEGRACIÓN PAISAJISTICA | |
| Subcapítulo | 02 | OTRAS | |

| NUM. CÓDIGO | UM | DESCRIPCIÓN | PRECIO | MEDICIÓN | IMPORTE | |
|-------------|------------|-------------|---|----------|---------|----------|
| 1 | GMA0201540 | Ud | Betula celtibérica (Abedul) de 60 a 100 cm de altura, suministrado en contenedor, incluyendo maceta, tapado con tierra vegetal, abonado, primer riego, mantenimiento y p.p. de reposición de marras. (GMA.02.01.540) (P - 15) | 22,98 | 54,000 | 1.240,92 |

| | | | |
|--------------|--------------------|---------------------------|-----------------|
| TOTAL | Subcapítulo | 00.07.02 | 1.240,92 |
| Obra | 00 | Presupuesto Xestur FASE C | |
| Capítulo | 08 | GESTIÓN DE RESIDUOS | |

| NUM. CÓDIGO | UM | DESCRIPCIÓN | PRECIO | MEDICIÓN | IMPORTE | |
|-------------|------------|-------------|--|----------|---------|--------|
| 1 | GGR0101010 | M3 | Clasificación y separación a pie de obra de residuos de construcción o demolición en fracciones por medios manuales y mecánicos. (GGR.01.01.010) (P - 1) | 5,08 | 182,750 | 928,37 |
| 2 | GGR0101020 | M3 | Carga, transporte y tratamiento de residuos de hormigón producidos en obra, incluso p.p. de alquiler de contenedor colocado a pie de obra. (GGR.01.01.020) (P - 2) | 10,71 | 70,340 | 753,34 |

EUR

PRESUPUESTO

| | | | | | | |
|----|------------|----|---|-------|------------|-----------|
| 3 | GGR0101030 | M3 | Carga, transporte y tratamiento de residuos de ladrillos, tejas y materiales cerámicos producidos en obra, incluso p.p. de alquiler de contenedor colocado a pie de obra. (GGR.01.01.030) (P - 3) | 11,87 | 5,000 | 59,35 |
| 4 | GGR0101040 | M3 | Carga, transporte y tratamiento de residuos de madera producidos en obra, incluso p.p. de alquiler de contenedor colocado a pie de obra. (GGR.01.01.040) (P - 4) | 22,47 | 10,240 | 230,09 |
| 5 | GGR0101050 | M3 | Carga, transporte y tratamiento de residuos de vidrio producidos en obra, incluso p.p. de alquiler de contenedor colocado a pie de obra. (GGR.01.01.050) (P - 5) | 22,47 | 3,300 | 74,15 |
| 6 | GGR0101070 | M3 | Carga, transporte y tratamiento de residuos de papel, plásticos y cartón producidos en obra, incluso p.p. de alquiler de contenedor colocado a pie de obra. (GGR.01.01.070) (P - 6) | 22,47 | 10,000 | 224,70 |
| 7 | GGR0101080 | M3 | Carga, transporte y tratamiento de residuos de mezclas bituminosas producidos en obra, incluso p.p. de alquiler de contenedor colocado a pie de obra. (GGR.01.01.080) (P - 7) | 31,46 | 16,350 | 514,37 |
| 8 | GGR0101090 | M3 | Carga, transporte y tratamiento de residuos metálicos producidos en obra, incluso p.p. de alquiler de contenedor colocado a pie de obra. (GGR.01.01.090) (P - 8) | 31,46 | 5,570 | 175,23 |
| 9 | GGR0101100 | M3 | Carga, transporte y tratamiento de tierras contaminadas. (GGR.01.01.100) (P - 9) | 31,46 | 1.025,220 | 32.253,42 |
| 10 | GGR0101120 | Kg | Carga, transporte y tratamiento de residuos potencialmente peligrosos, hasta una cantidad de 50 kg, producidos en obra. (GGR.01.01.120) (P - 10) | 2,53 | 160,000 | 404,80 |
| 11 | PN-002 | M3 | Carga y transporte de tierras sobre dumper del material procedente del acopio de obra por dentro de los terrenos del parque empresarial. El precio incluye el tiempo de espera en obra durante las operaciones de carga. (P - 90) | 1,24 | 24.908,000 | 30.885,92 |

| | | | |
|--------------|-----------------|---------------------------|------------------|
| TOTAL | Capítulo | 00.08 | 66.503,74 |
| Obra | 00 | Presupuesto Xestur FASE C | |
| Capítulo | 09 | SEGURIDAD Y SALUD | |

| NUM. CÓDIGO | UM | DESCRIPCIÓN | PRECIO | MEDICIÓN | IMPORTE | |
|-------------|------|-------------|---|-----------|---------|-----------|
| 1 | PN12 | pa | Partida alzada para seguridad y salud de la obra (P - 95) | 62.732,11 | 1,000 | 62.732,11 |

| | | | |
|--------------|-----------------|-------------------------------------|------------------|
| TOTAL | Capítulo | 00.09 | 62.732,11 |
| Obra | 00 | Presupuesto Xestur FASE C | |
| Capítulo | 10 | LIMPIEZA Y TERMINACIÓN DE LAS OBRAS | |

| NUM. CÓDIGO | UM | DESCRIPCIÓN | PRECIO | MEDICIÓN | IMPORTE | |
|-------------|-------|-------------|---|----------|---------|----------|
| 1 | PNU13 | pa | Limpieza y terminación de las obras (P - 111) | 5.675,24 | 1,000 | 5.675,24 |

| | | | |
|--------------|-----------------|--------------|-----------------|
| TOTAL | Capítulo | 00.10 | 5.675,24 |
|--------------|-----------------|--------------|-----------------|

EUR



PRESUPUESTO BASE DE LICITACIÓN



RESUMEN DE PRESUPUESTO

| NIVEL 2 : Capitulo | | | Importe |
|--------------------|-----------|-------------------------------------|---------------------|
| Capitulo | 00.01 | TRABAJOS PREVIOS Y DEMOLICIONES | 306.384,53 |
| Capitulo | 00.02 | MOVIMIENTO DE TIERRAS | 527.910,34 |
| Capitulo | 00.03 | FIRMES Y PAVIMENTOS | 1.140.509,78 |
| Capitulo | 00.04 | ESTRUCTURAS | 115.399,76 |
| Capitulo | 00.05 | SERVICIOS URBANOS | 1.632.353,43 |
| Capitulo | 00.06 | SEÑALIZACIÓN | 29.105,11 |
| Capitulo | 00.07 | MEDIDAS DE INTEGRACIÓN PAISAJISTICA | 153.452,36 |
| Capitulo | 00.08 | GESTIÓN DE RESIDUOS | 66.503,74 |
| Capitulo | 00.09 | SEGURIDAD Y SALUD | 62.732,11 |
| Capitulo | 00.10 | LIMPIEZA Y TERMINACIÓN DE LAS OBRAS | 5.675,24 |
| Obra | 00 | Presupuesto Xestur FASE C | 4.040.026,40 |

4.040.026,40

| NIVEL 1 : Obra | | | Importe |
|----------------|----|---------------------------|---------------------|
| Obra | 00 | Presupuesto Xestur FASE C | 4.040.026,40 |
| | | | 4.040.026,40 |

PRESUPUESTO BASE DELICITACIÓN

Pág. 1

| | |
|--|-----------------------|
| PRESUPUESTO DE EJECUCIÓN MATERIAL..... | 4.040.026,40 |
| 13 % Gastos Generales SOBRE 4.040.026,40..... | 525.203,43 |
| 6 % Beneficio Industrial SOBRE 4.040.026,40..... | 242.401,58 |
| Subtotal | 4.807.631,41 |
| 21 % IVA SOBRE 4.807.631,41..... | 1.009.602,60 |
| PRESUPUESTO BASE DELICITACION | € 5.817.234,01 |

Este presupuesto base de licitación asciende a

(CINCO MILLONES OCHOCIENTOS DIECISIETE MIL DOSCIENTOS TREINTA Y CUATRO EUROS CON UN CÉNTIMOS)

Santiago de Compostela, Septiembre de 2022

O Enxeñeiro de Camiños, Canais e Portos

Autor do Proxecto

Fdo. Adolfo Diz Morales

