



NOME DA ÁREA: / NOMBRE DEL ÁREA:

**P.E. DE CORISTANCO**

PROVINCIA: / PROVINCIA:

**CORUÑA (A)**

ÁREA FUNCIONAL: / ÁREA FUNCIONAL:

**CORUÑA (A)**

COMARCA: / COMARCA:

**BERGANTIÑOS**

CONCELLO: / AYUNTAMIENTO:

**CORISTANCO**

PROMOTOR: / PROMOTOR:

**CONCELLO CORISTANCO**

XESTORA: / GESTORA:

ESTADO: / ESTADO:

**En estudo**

SUPERFICIE ÁREA:

SUPERFICIE ÁREA:

**175.000,00 m<sup>2</sup>**

SUPERFICIE NETA:

SUPERFICIE NETA:

**96.250,00 m<sup>2</sup>**

SUPERFICIE DISPOÑIBLE:

SUPERFICIE DISPONIBLE:

**96.250,00 m<sup>2</sup>**

DATA DE POSTA EN  
FUNCIONAMENTO:

FECHA DE PUESTA EN  
FUNCIONAMENTO:



UTM X:

**523.402,84**

UTM Y:

**4.782.755,48**

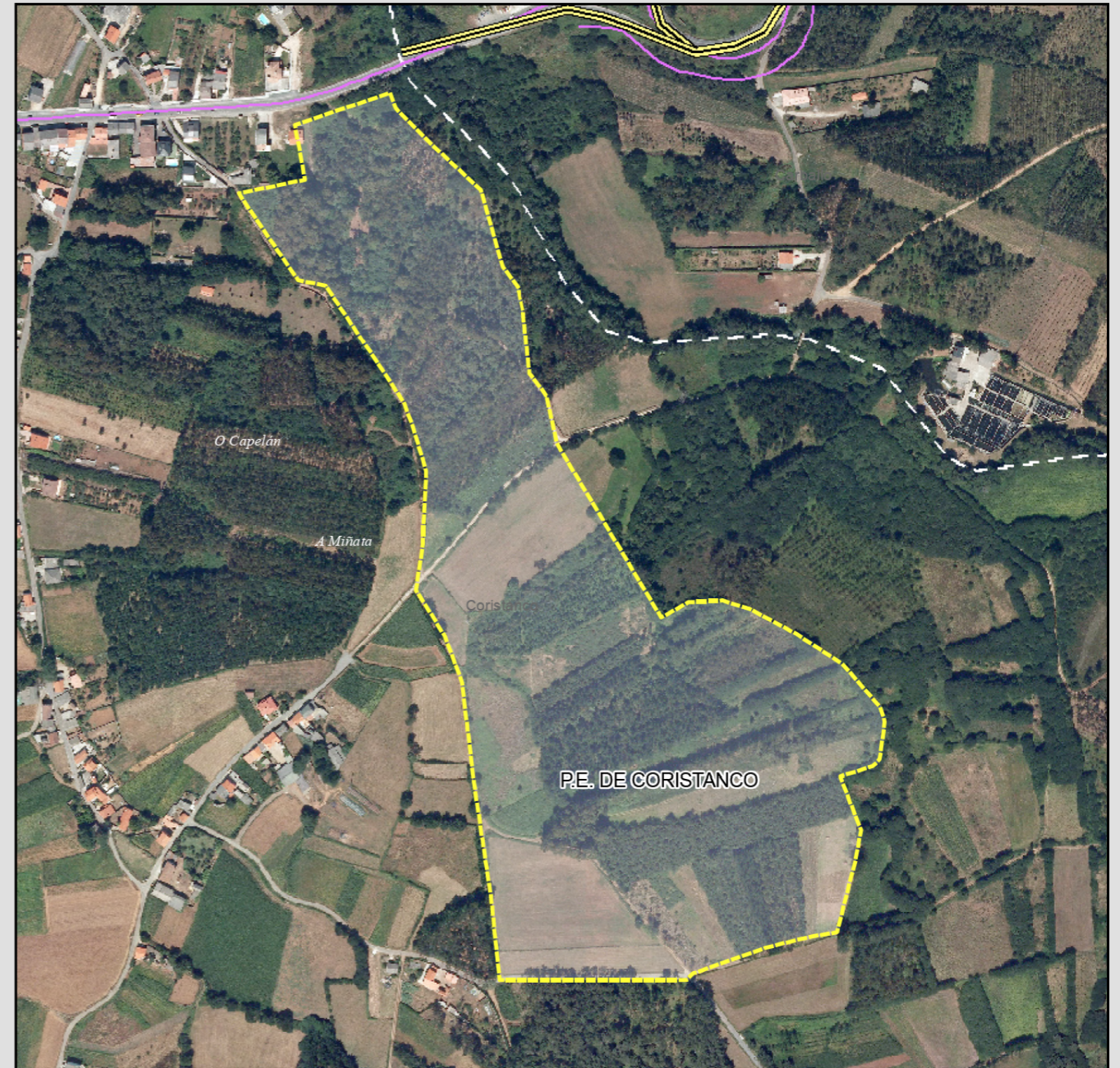

P.E. DE CORISTANCO

**INSTITUTO GALEGO DE VIVENDA E SOLO**  
 XESTIÓN DO SOLO DE GALICIA  
 PLAN ESTRUCTURANTE DE ORDENACIÓN DEL SUELO EMPRESARIAL (PEOSE) DEL PARQUE EMPRESARIAL DE CORISTANCO (A CORUÑA)

**ANTEA GROUP**  
 APROBACIÓN INICIAL PEOSE DEL PARQUE EMPRESARIAL DE CORISTANCO  
 PLAN SECTORIAL DE ORDENACIÓN DE ÁREAS EMPRESARIALES EN LA COMUNIDAD AUTÓNOMA DE GALICIA

2023.09 EPSG: 25829  
 DIN A1: 1/2.500  
 DIN A3: 1/5.000

1.02.1  
 DIN A1: 25 12,5 0 25 50 75 100  
 DIN A3: 50 25 0 50 100 150 200

