

- ÁMBITO PEOSE
- - - ÁMBITO CONEXIÓN EXTERIOR VIARIO
- ÁMBITO CONEXIÓN EXTERIOR SANEAMIENTO
- SUELO DE NÚCLEO RURAL TRADICIONAL
- SUELO DE NÚCLEO RURAL COMÚN
- SUELO URBANO CONSOLIDADO

	INSTITUTO GALEGO DE VIVENDA E SOLO PLAN ESTRUCTURANTE DE ORDENACIÓN DEL SUELO EMPRESARIAL (PEOSE) DEL PARQUE EMPRESARIAL DE CORISTANCO (A CORUÑA)	
	ANTEA GROUP APROBACIÓN INICIAL PEOSE DEL PARQUE EMPRESARIAL DE CORISTANCO	
NÚCLEOS DE POBLACIÓN		
2023.09 EPSG: 25829	1.03.1	
DIN A1: 1/1.500 DIN A3: 1/3.000		

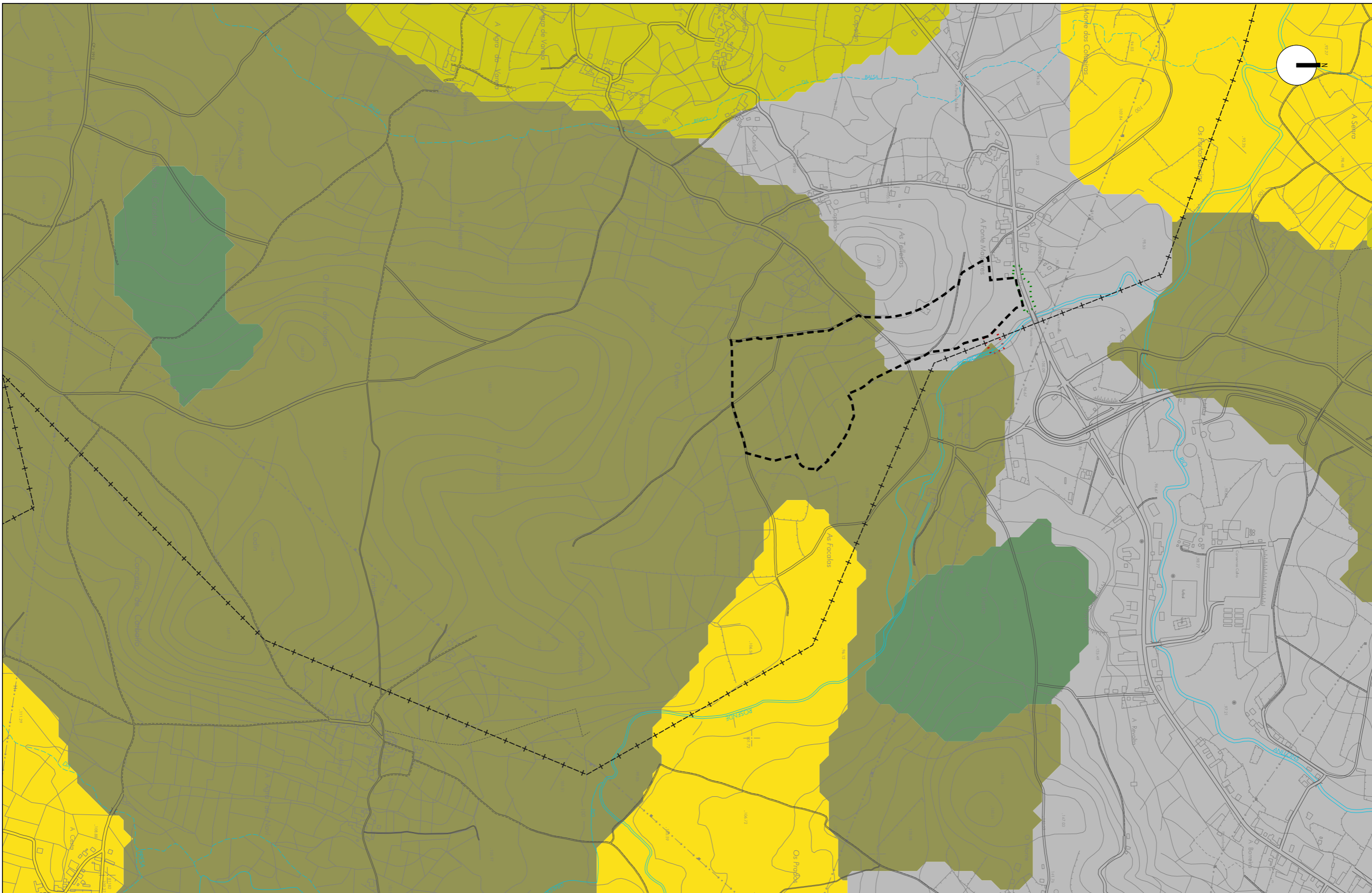

- ÁMBITO PEOSE
- - - - - ÁMBITO CONEXIÓN EXTERIOR VIARIO
- · · · · ÁMBITO CONEXIÓN EXTERIOR SANEAMIENTO

- USOS DEL SUELO
- AGROSISTEMA EXTENSIVO
 - AGROSISTEMA INTENSIVO (MOSAICO AGROFORESTAL)
 - AGROSISTEMA INTENSIVO (PLANTACIÓN FORESTAL)
 - AGROSISTEMA INTENSIVO (SUPERFICIE DE CULTIVO)
 - RURURBANO (DISEMINADO)



INSTITUTO GALEGO DE VIVENDA E SOLO

PLAN ESTRUCTURANTE DE ORDENACIÓN DO SUELO EMPRESARIAL (PEOSE) DEL PARQUE EMPRESARIAL DE CORISTANCO (A CORUÑA)



ANTEA GROUP
APROBACIÓN INICIAL PEOSE DEL PARQUE EMPRESARIAL DE CORISTANCO

2023.09		EPSG: 25829		1.03.2	
DIN A1: 1/5.000					
DIN A3: 1/10.000					

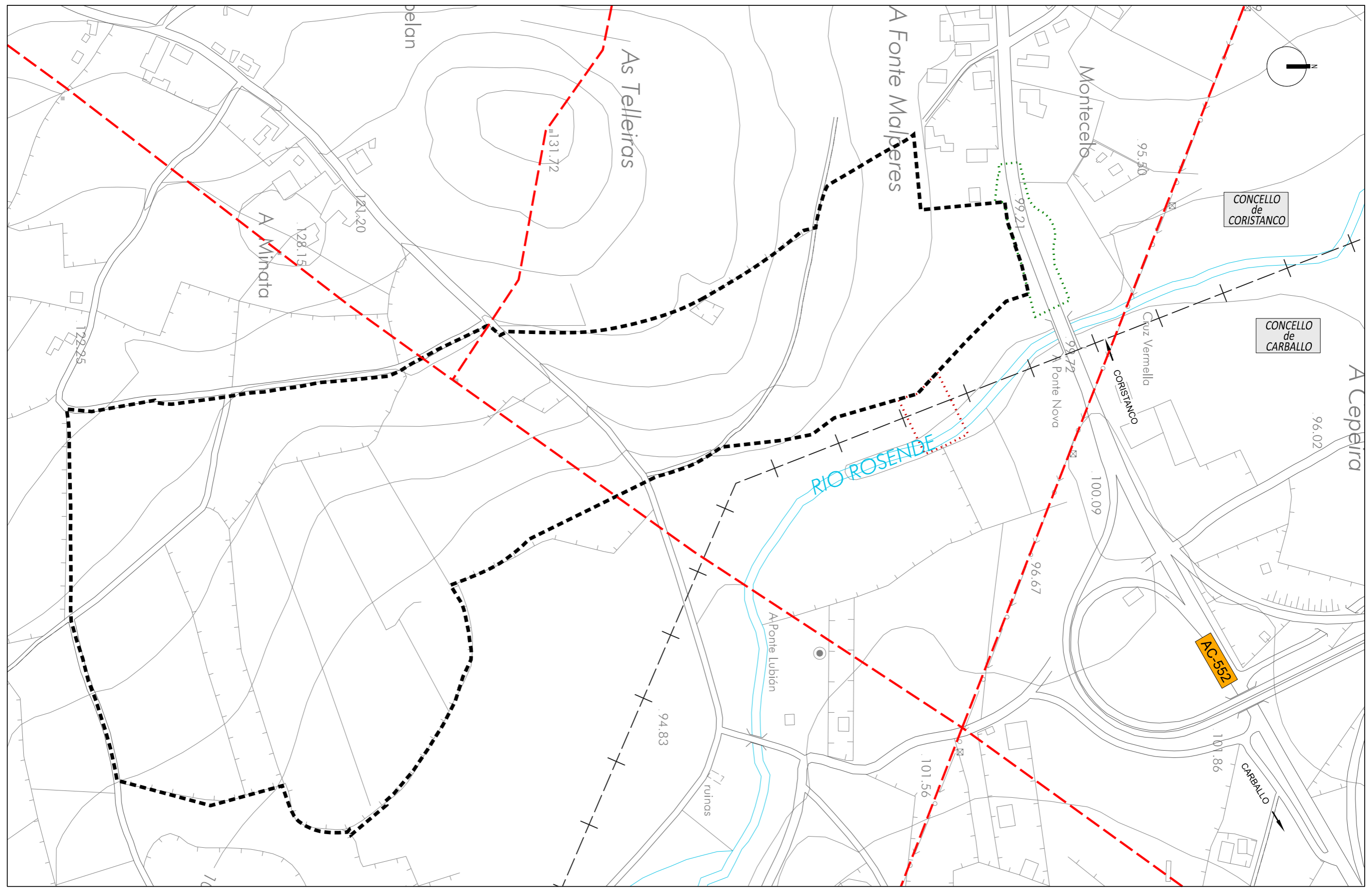

- ÁMBITO PEOSE
- ÁMBITO CONEXIÓN EXTERIOR VIARIO
- ÁMBITO CONEXIÓN EXTERIOR SANEAMIENTO
- LINEA DE MEDIA TENSIÓN ÁREA

	INSTITUTO GALEGO DE VIVENDA E SOLO PLAN ESTRUCTURANTE DE ORDENACIÓN DEL SUELO EMPRESARIAL (PEOSE) DEL PARQUE EMPRESARIAL DE CORISTANCO (A CORUÑA)	
	ANTEA GROUP APROBACIÓN INICIAL PEOSE DEL PARQUE EMPRESARIAL DE CORISTANCO	
SERVICIOS EXISTENTES. RED ELÉCTRICA		1.03.3.1
2023.09 EPSG: 25829		
DIN A1: 1/1.500 DIN A3: 1/3.000	DIN A1: 15 7.5 0 15 30 45 60 DIN A3: 30 15 0 30 60 90 120	

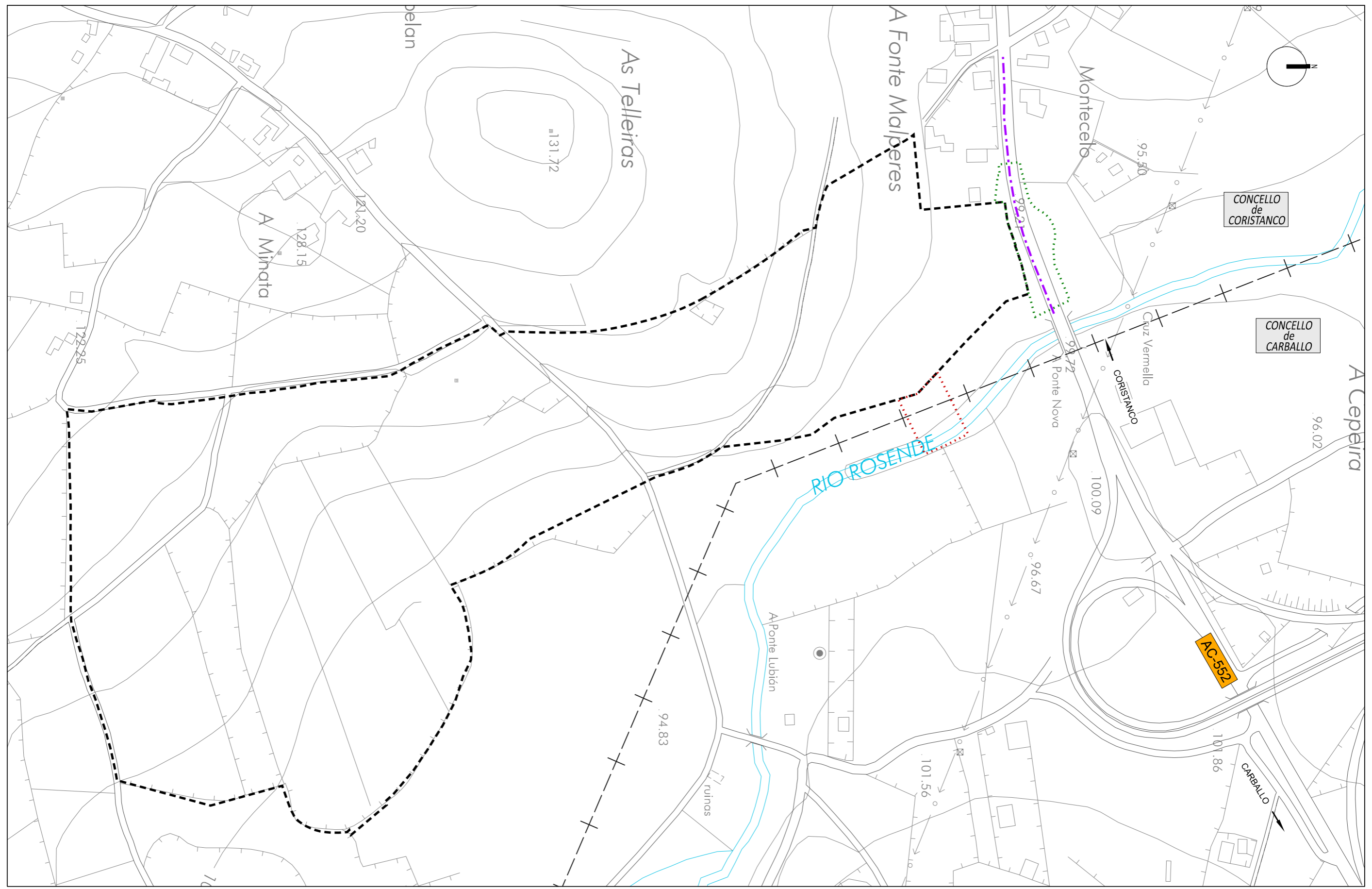

- ÁMBITO PEOSE
- - - - - ÁMBITO CONEXIÓN EXTERIOR VIARIO
- ÁMBITO CONEXIÓN EXTERIOR SANEAMIENTO
- TELECOMUNICACIONES EXISTENTE

	INSTITUTO GALEGO DE VIVENDA E SOLO PLAN ESTRUCTURANTE DE ORDENACIÓN DEL SUELO EMPRESARIAL (PEOSE) DEL PARQUE EMPRESARIAL DE CORISTANCO (A CORUÑA)	
	ANTEA GROUP	
APROBACIÓN INICIAL PEOSE DEL PARQUE EMPRESARIAL DE CORISTANCO		
SERVICIOS EXISTENTES. RED TELECOMUNICACIONES		
2023.09 EPSG: 25829	1.03.3.2	
DIN A1: 1/1.500 DIN A3: 1/3.000		

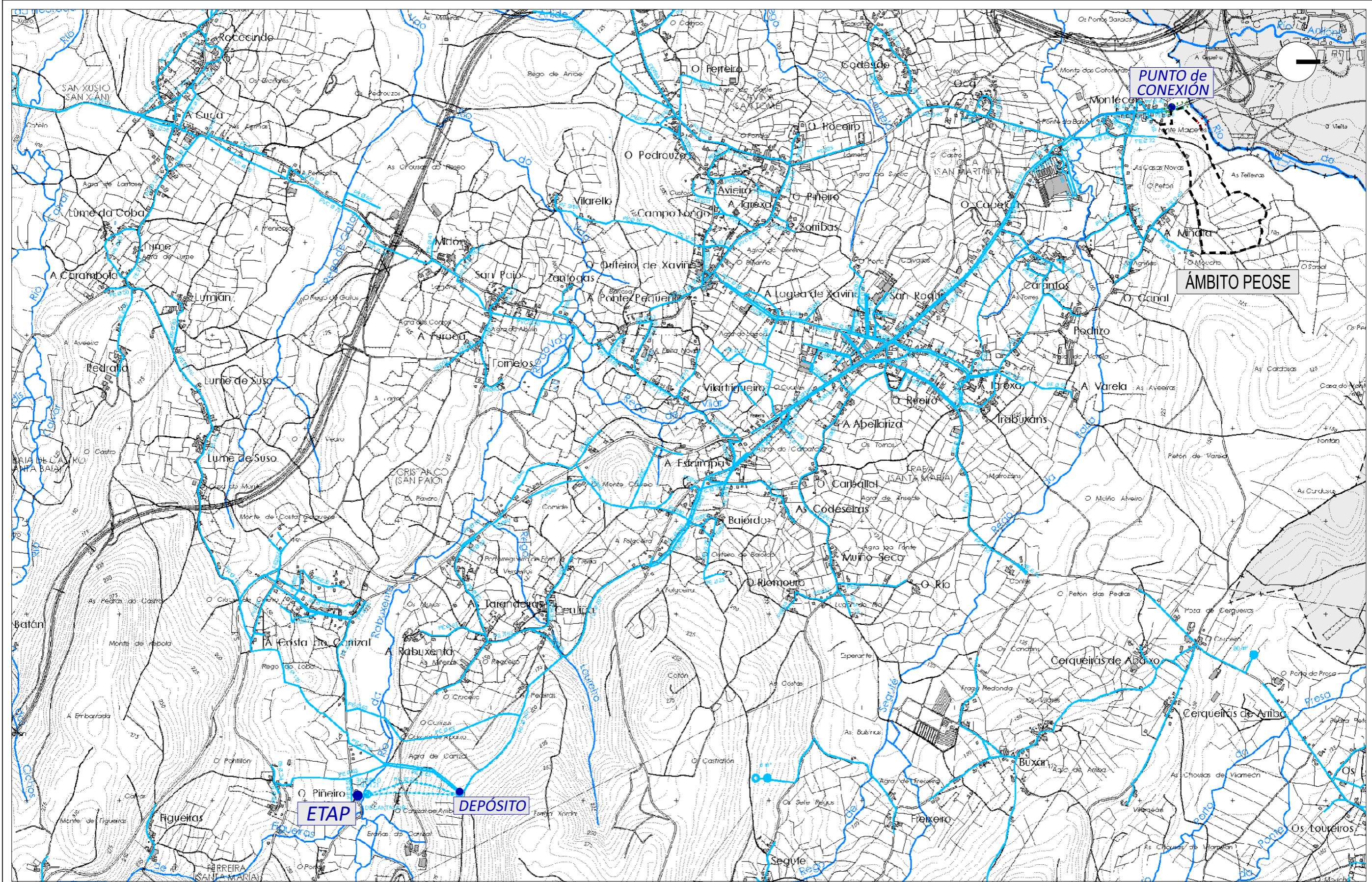

- ÁMBITO PEUSE
- ÁMBITO CONEXIÓN EXTERIOR VIARIO
- ÁMBITO CONEXIÓN EXTERIOR SANEAMIENTO
- ABASTECIMIENTO EXISTENTE

	INSTITUTO GALEGO DE VIVENDA E SOLO PLAN ESTRUCTURANTE DE ORDENACIÓN DEL SUELO EMPRESARIAL (PEUSE) DEL PARQUE EMPRESARIAL DE CORISTANCO (A CORUÑA)
	ANTEA GROUP APROBACIÓN INICIAL PEUSE DEL PARQUE EMPRESARIAL DE CORISTANCO SERVICIOS EXISTENTES. RED ABASTECIMIENTO
2023.09 EPSG: 25829 DIN A1: 1/10.000 DIN A3: 1/20.000	1.03.3.3



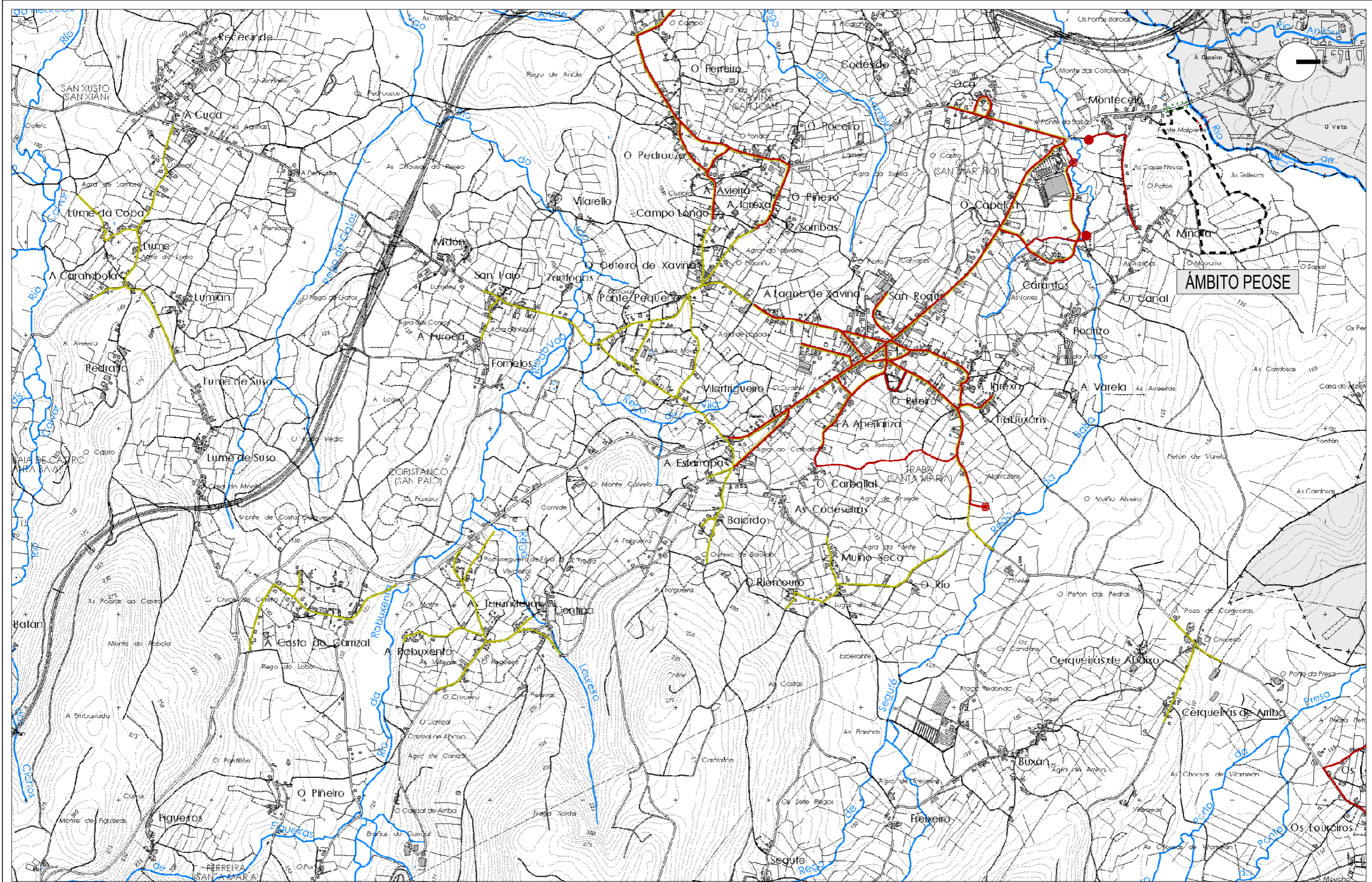

ÁMBITO PEUSE

- ÁMBITO PEUSE
- ÁMBITO CONEXIÓN EXTERIOR VIARIO
- ÁMBITO CONEXIÓN EXTERIOR SANEAMIENTO
- SANEAMIENTO EXISTENTE
- SANEAMIENTO PLUVIALES EXISTENTE

	INSTITUTO GALEGO DE VIVENDA E SOLO PLAN ESTRUCTURANTE DE ORDENACIÓN DEL SUELO EMPRESARIAL (PEOSE) DEL PARQUE EMPRESARIAL DE CORISTANCO (A CORUÑA)
	ANTEA GROUP APROBACIÓN INICIAL PEOSE DEL PARQUE EMPRESARIAL DE CORISTANCO SERVICIOS EXISTENTES. RED SANEAMIENTO
2023.09 EPSG: 25829 DIN A1: 1/10.000 DIN A3: 1/20.000	1.03.3.4



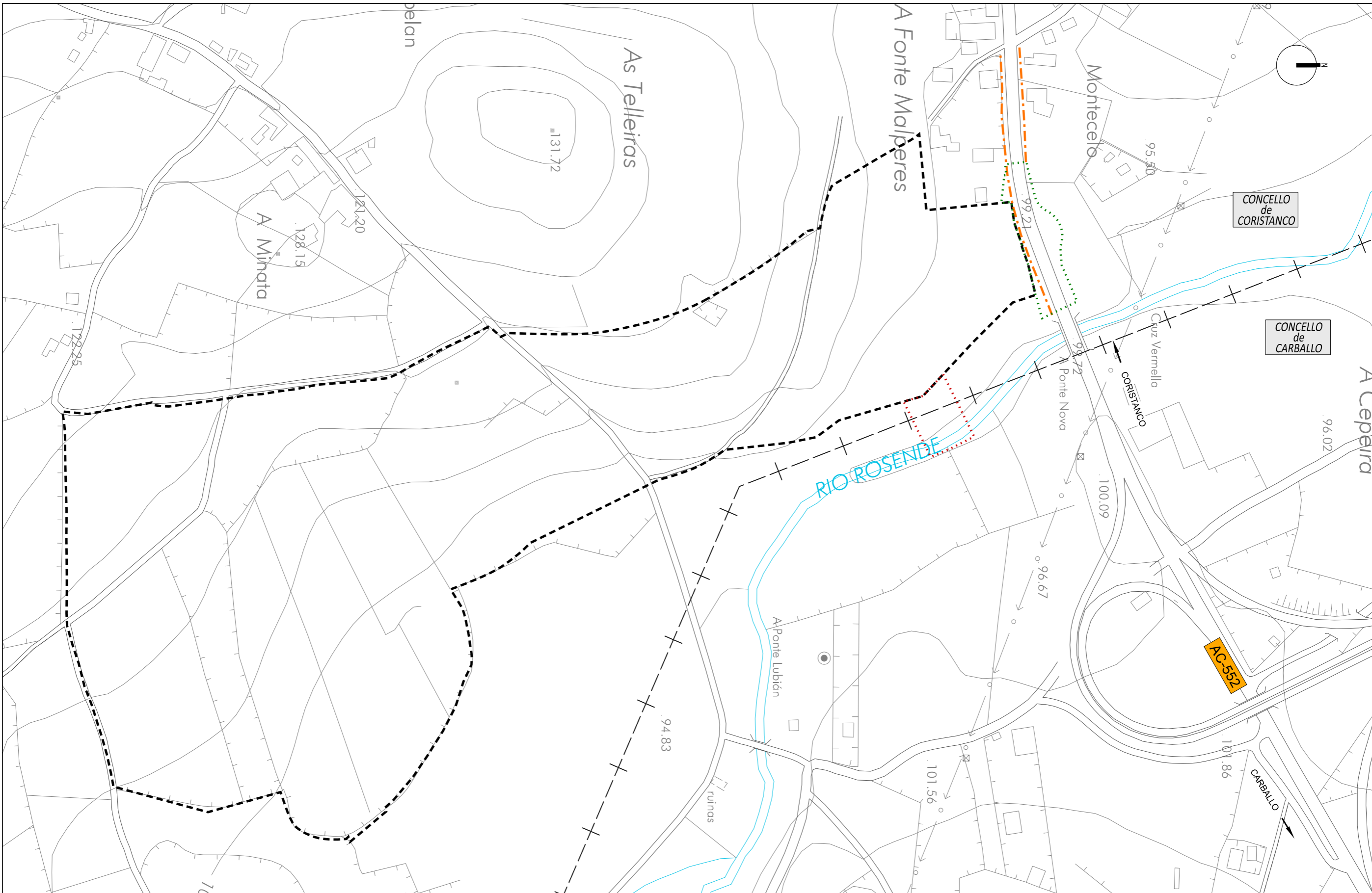

- ÁMBITO PEOSE
- - - - - ÁMBITO CONEXIÓN EXTERIOR VIARIO
- ÁMBITO CONEXIÓN EXTERIOR SANEAMIENTO
- . - . - ALUMBRADO EXISTENTE

	INSTITUTO GALEGO DE VIVENDA E SOLO PLAN ESTRUCTURANTE DE ORDENACIÓN DEL SUELO EMPRESARIAL (PEOSE) DEL PARQUE EMPRESARIAL DE CORISTANCO (A CORUÑA)	
	ANTEA GROUP APROBACIÓN INICIAL PEOSE DEL PARQUE EMPRESARIAL DE CORISTANCO	
SERVICIOS EXISTENTES. RED ALUMBRADO		
2023.09 EPSG: 25829	1.03.3.5	
DIN A1: 1/1.500 DIN A3: 1/3.000		