

NOME DA ÁREA: **PARQUE EMPRESARIAL DE LOUREDO**  
 NOMBRE DEL ÁREA:

CÓDIGO DA ÁREA: **36033051\_ALT1.1 (Seleccionada)**  
 CÓDIGO DEL ÁREA:

PROVINCIA: **PONTEVEDRA**    ÁREA FUNCIONAL: **VIGO**  
 PROVINCIA:    ÁREA FUNCIONAL:

COMARCA: **VIGO**  
 COMARCA:

CONCELLO: **MOS - REDONDELA**  
 AYUNTAMIENTO:

PROMOTOR: **IGVS/XESTUR GALICIA, S.A.**  
 PROMOTOR:

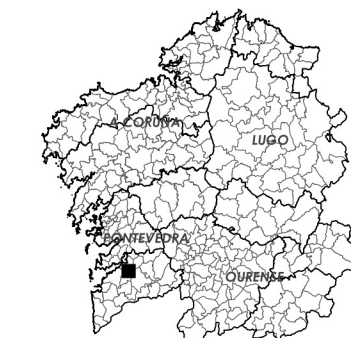
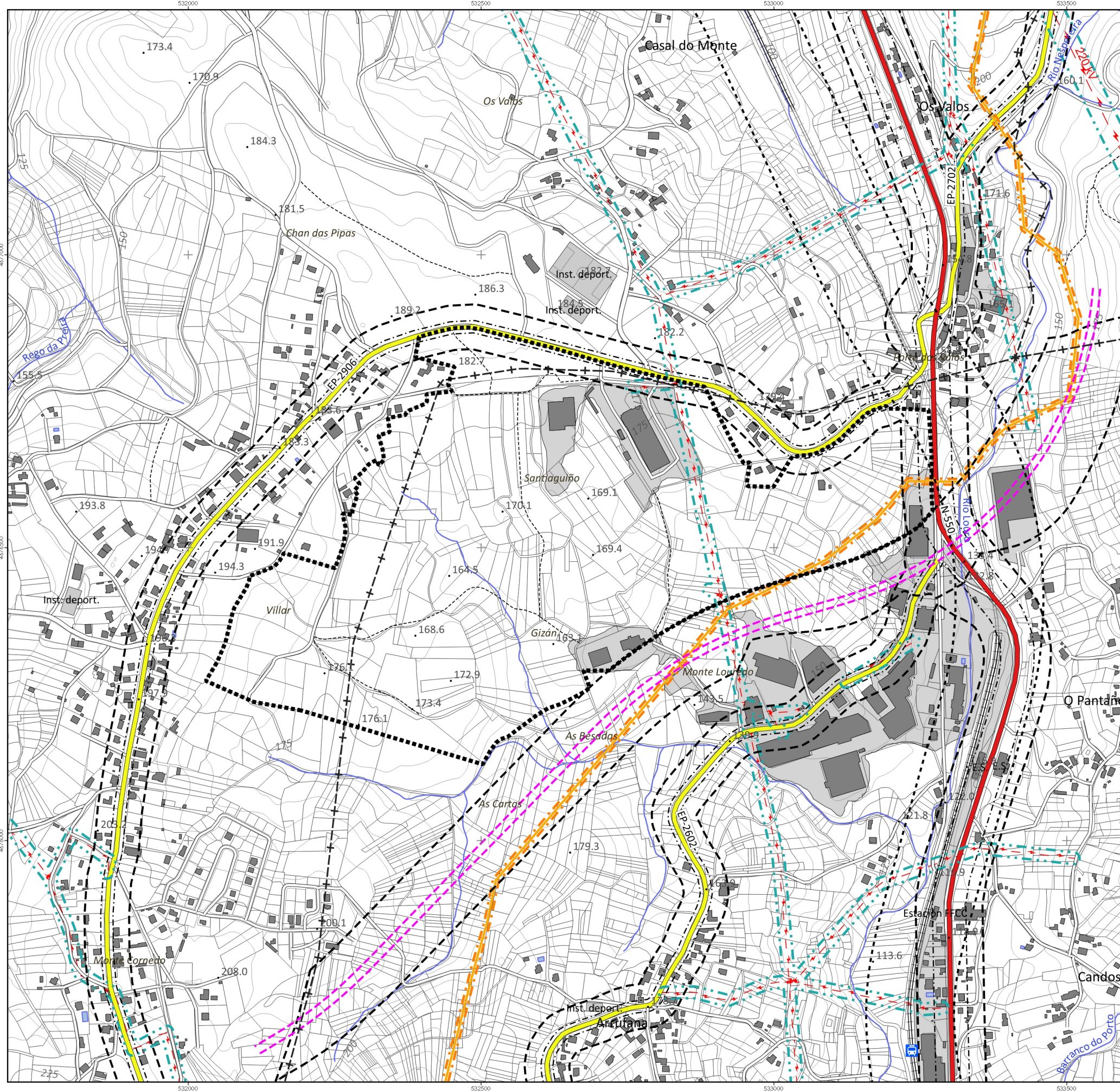

- Delimitación Área Empresarial
  
- ESTRADAS / CARRETERAS**
- REDE DE ESTRADAS DO ESTADO / RED DE CARRETERAS DEL ESTADO**
- Autoestrada-Autovia / Autopista-Autovia
- Estrada convencional / Carretera convencional
- Proposta A-59 / Propuesta A-59
- REDE ESTRUTURANTE / RED ESTRUCTURANTE**
- Autoestrada-Autovia / Autopista-Autovia
- Estrada convencional / Carretera convencional
- REDE COMPLEMENTARIA / RED COMPLEMENTARIA**
- Autoestrada-Autovia / Autopista-Autovia
- Estrada convencional / Carretera convencional
- REDE LOCAL / RED LOCAL**
- Estrada convencional / Carretera convencional
- P.S. REDE VIARIA DE OURENSE E A SÚA ÁREA DE INFLUENCIA**  
**P.S. RED VIARIA DE OURENSE Y SU ÁREA DE INFLUENCIA**
- Vais propostos / Viales propuestos
- Reserva viaria / Reserva viaria
  
- FERROCARRÍS / FERROCARRILES**
- Vía dobre electrificada / Vía doble electrificada
- Vía única electrificada / Vía única electrificada
- Vía única sen electificar / Vía única sin electificar
- Terminal de carga de FFCC / Terminal de carga de FFCC
  
- AEROPORTOS / AEROPUERTOS**
- Zona de servizo aeroportuario / Zona de servicio aeroportuario
  
- INFRAESTRUTURAS SERVIZOS / INFRAESTRUTURAS SERVICIOS**
- Liña eléctrica de alta tensión / Línea eléctrica de alta tensión
- Gasoducto / Gaseoducto
- Antena de telecomunicacións / Antena de telecomunicaciones
  
- AFECCIÓNS / AFECCIONES**
- Límite de edificación (estradas) / Límite de edificación (carreteras)
- Afección de estradas / Afección de carreteras
- Afección de ferrocarrís / Afección de ferrocarriles
- Afección de liñas eléctricas / Afección de líneas eléctricas
- Afección de gasoducto 5m / Afección de gaseoducto 5m
- Afección antena de telecomunicacións / Afección antena de telecomunicaciones

**MODIFICACIÓN PUNTUAL Nº2 DO PLAN SECTORIAL DE ORDENACIÓN DE ÁREAS EMPRESARIAIS NA COMUNIDADE AUTÓNOMA DE GALICIA**  
**MODIFICACIÓN PUNTUAL Nº2 DEL PLAN SECTORIAL DE ORDENACIÓN DE ÁREAS EMPRESARIALES EN LA COMUNIDAD AUTÓNOMA DE GALICIA**

**MONTEOLIVA ARQUITECTURA, S.L.P.**  
**APROBACIÓN DEFINITIVA**

INSTITUTO GALEGO DA VIVENDA E SOLO

GA12\_MP02\_PSOAEG 202312\_AD

INFORMACIÓN: Planos de infraestruturas

ESQ. 17.000

0 50 100 150 200 250 300 m

21 / 30

Dilixencia pola que se fai constar que o documento concide co contido do expediente aprobado definitivamente polo Consello da Xunta o 21.12.2023.  
 Xefe do Servizo de Planificación e Ordenación do Solo  
 Alberto Feljoo Rodríguez



CVE: KuePuiHG.tthg  
 Verificación: https://sede.xunta.gal/cve



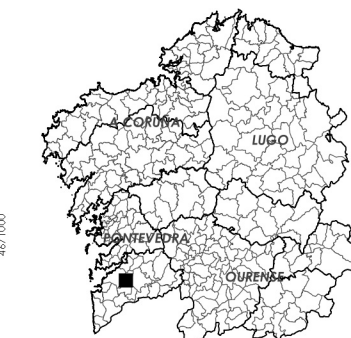
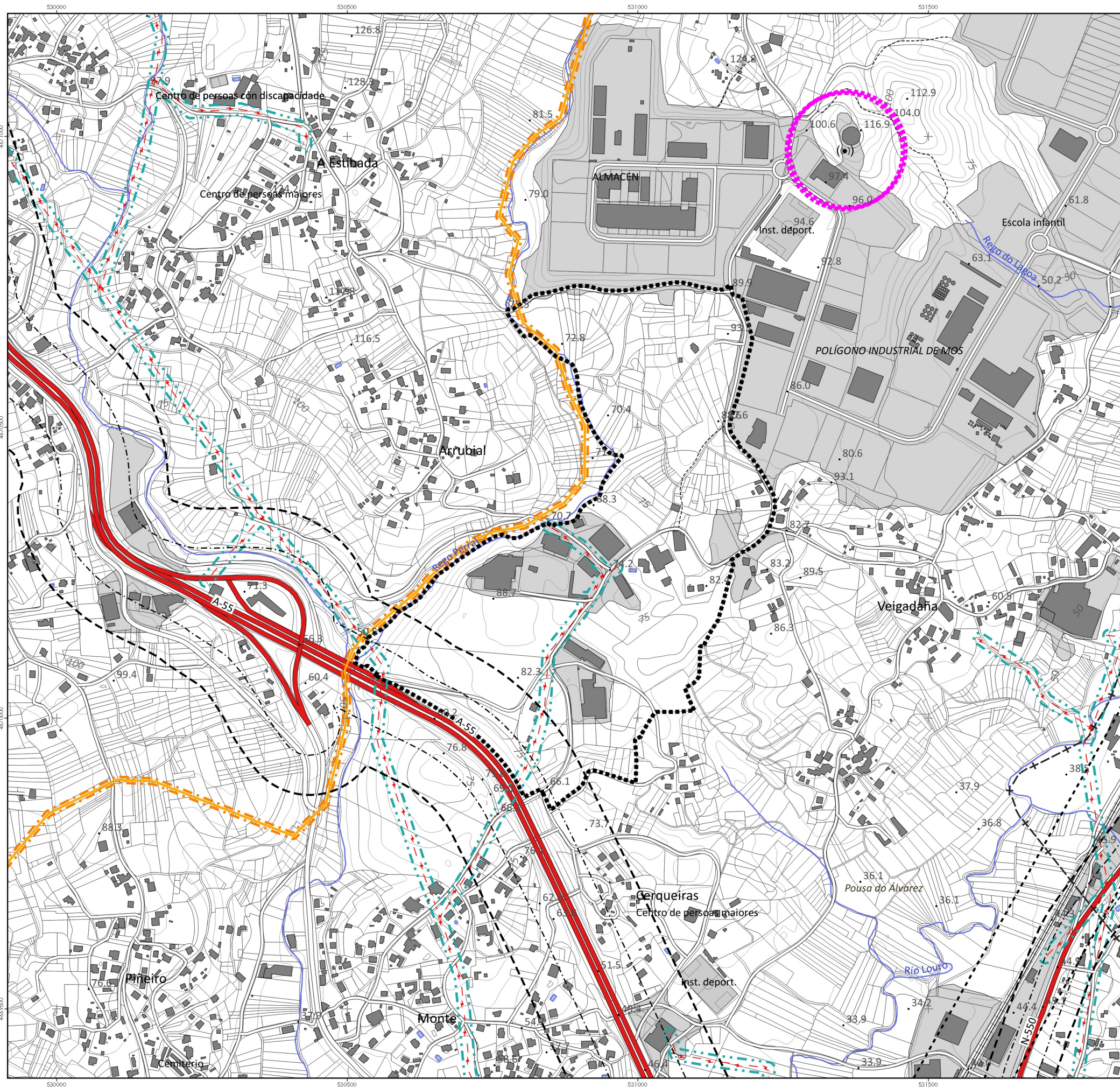

- Delimitación Área Empresarial**
- ESTRADAS / CARRETERAS**
- REDE DE ESTRADAS DO ESTADO / RED DE CARRETERAS DEL ESTADO**
- Autoestrada-Autovía / Autopista-Autovía
  - Estrada convencional / Carretera convencional
  - Proposta A-59 / Propuesta A-59
- REDE ESTRUTURANTE / RED ESTRUCTURANTE**
- Autoestrada-Autovía / Autopista-Autovía
  - Estrada convencional / Carretera convencional
- REDE COMPLEMENTARIA / RED COMPLEMENTARIA**
- Autoestrada-Autovía / Autopista-Autovía
  - Estrada convencional / Carretera convencional
- REDE LOCAL / RED LOCAL**
- Estrada convencional / Carretera convencional
- P.S. REDE VIARIA DE OURENSE E A SÚA ÁREA DE INFLUENCIA**  
**P.S. RED VIARIA DE OURENSE Y SU ÁREA DE INFLUENCIA**
- Vais propostos / Viales propuestos
  - Reserva viaria / Reserva viaria
- FERROCARRÍS / FERROCARRILES**
- Vía dobre electrificada / Vía doble electrificada
  - Vía única electrificada / Vía única electrificada
  - Vía única sen electrificar / Vía única sin electrificar
  - Terminal de carga de FFCC / Terminal de carga de FFCC
- AEROPORTOS / AEROPUERTOS**
- Zona de servizo aeroportuario / Zona de servicio aeroportuario
- INFRAESTRUTURAS SERVIZOS / INFRAESTRUTURAS SERVICIOS**
- Liña eléctrica de alta tensión / Línea eléctrica de alta tensión
  - Gasoduto / Gaseoducto
  - Antena de telecomunicacións / Antena de telecomunicaciones
- AFECCIÓNS / AFECCIONES**
- Límite de edificación (estradas) / Límite de edificación (carreteras)
  - Afección de estradas / Afección de carreteras
  - Afección de ferrocarrís / Afección de ferrocarriles
  - Afección de liñas eléctricas / Afección de líneas eléctricas
  - Afección de gasoduto 5m / Afección de gaseoducto 5m
  - Afección antena de telecomunicacións / Afección antena de telecomunicaciones

**INSTITUTO GALEGO DA VIVENDA E SOLO**

**MONTEOLIVA ARQUITECTURA, S.L.P.**

**APROBACIÓN DEFINITIVA**

**MODIFICACIÓN PUNTUAL Nº2 DO PLAN SECTORIAL DE ORDENACIÓN DE ÁREAS EMPRESARIAIS NA COMUNIDADE AUTÓNOMA DE GALICIA**  
**MODIFICACIÓN PUNTUAL Nº2 DEL PLAN SECTORIAL DE ORDENACIÓN DE ÁREAS EMPRESARIALES EN LA COMUNIDAD AUTÓNOMA DE GALICIA**

**Planos de infraestruturas**

GA12\_MP02\_PSOAEG 202312\_AD

INFORMACIÓN: Planos de infraestruturas

DESIGNACIÓN DO PLANO: Desplazamento

DECEMBRO 2023

ESQ. 1/7.000

Nº plano: 08INFR\_01AFEC

Nº páxina: 22 / 30

0 50 100 150 200 250 300 m

Dilixencia pola que se fai constar que o documento coincide co contido do expediente aprobado definitivamente polo Consello da Xunta o 21.12.2023. Xefe do Servizo de Planificación e Ordenación do Solo Alberto Feijoo Rodríguez.



CVE: KuePuiHG.ttg9 Verificación: https://sede.xunta.gal/cve



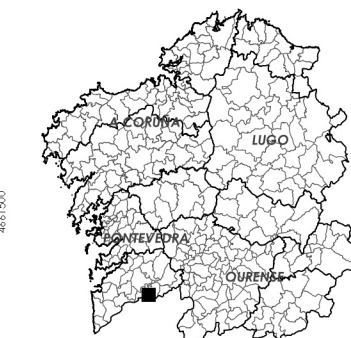
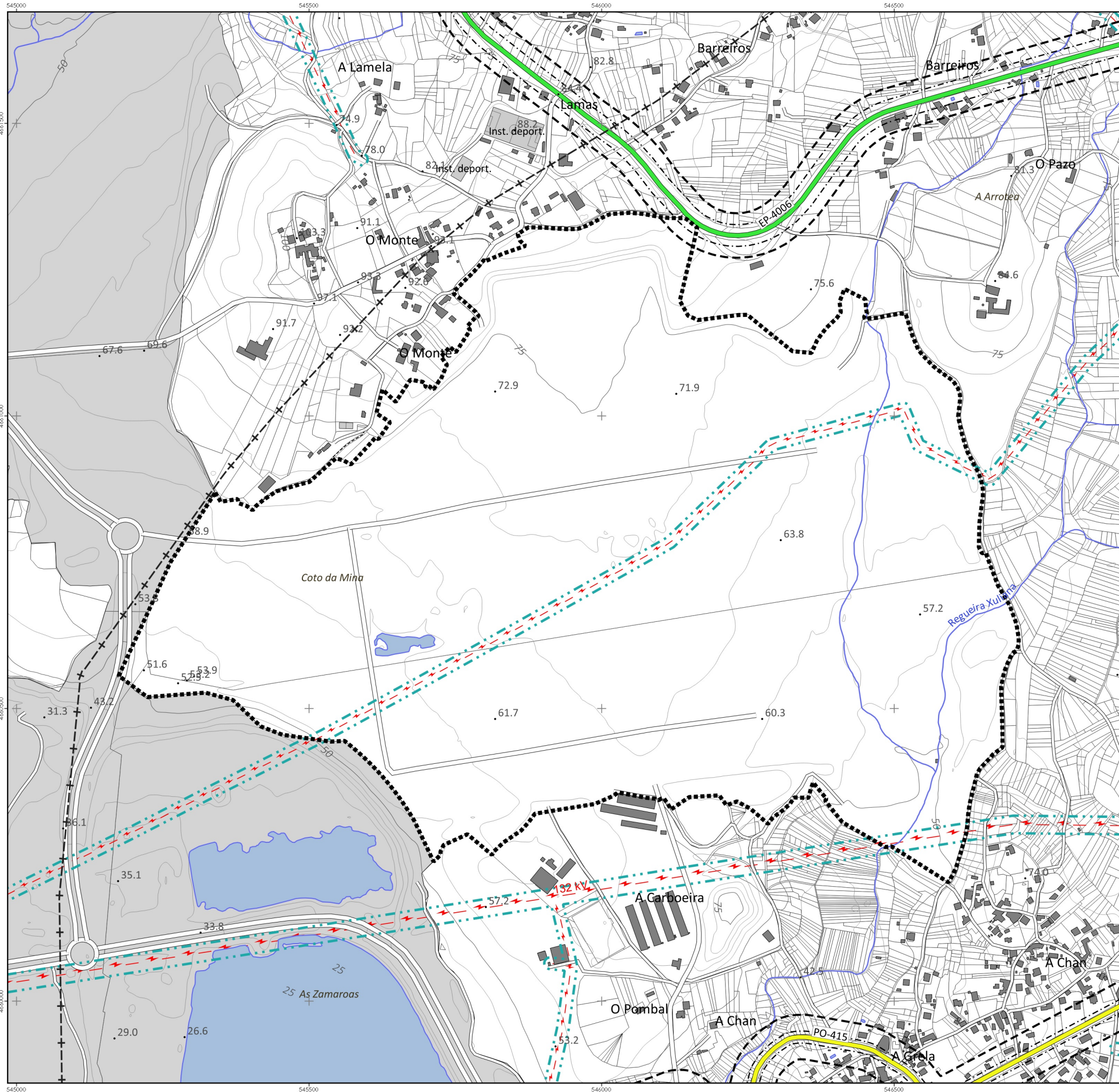

- Delimitación Área Empresarial
  
- ESTRADAS / CARRETERAS**
- REDE DE ESTRADAS DO ESTADO / RED DE CARRETERAS DEL ESTADO**
- Autoestrada-Autovia / Autopista-Autovia
- Estrada convencional / Carretera convencional
- Proposta A-59 / Propuesta A-59
- REDE ESTRUTURANTE / RED ESTRUCTURANTE**
- Autoestrada-Autovia / Autopista-Autovia
- Estrada convencional / Carretera convencional
- REDE COMPLEMENTARIA / RED COMPLEMENTARIA**
- Autoestrada-Autovia / Autopista-Autovia
- Estrada convencional / Carretera convencional
- REDE LOCAL / RED LOCAL**
- Estrada convencional / Carretera convencional
  
- P.S. REDE VIARIA DE OURENSE E A SÚA ÁREA DE INFLUENCIA**  
**P.S. RED VIARIA DE OURENSE Y SU ÁREA DE INFLUENCIA**
- Viais propostos / Viales propuestos
- Reserva viaria / Reserva viaria
  
- FERROCARRÍS / FERROCARRILES**
- Vía dobre electrificada / Vía doble electrificada
- Vía única electrificada / Vía única electrificada
- Vía única sen electificar / Vía única sin electificar
- Terminal de carga de FFCC / Terminal de carga de FFCC
  
- AEROPORTOS / AEROPUERTOS**
- Zona de servizo aeroportuario / Zona de servicio aeroportuario
  
- INFRAESTRUTURAS SERVIZOS / INFRAESTRUTURAS SERVICIOS**
- Liña eléctrica de alta tensión / Línea eléctrica de alta tensión
- Gasoducto / Gaseoducto
- Antena de telecomunicacións / Antena de telecomunicaciones
  
- AFECCIÓNS / AFECCIONES**
- Límite de edificación (estradas) / Límite de edificación (carreteras)
- Afección de estradas / Afección de carreteras
- Afección de ferrocarrís / Afección de ferrocarriles
- Afección de liñas eléctricas / Afección de líneas eléctricas
- Afección de gasoducto 5m / Afección de gaseoducto 5m
- Afección antena de telecomunicacións / Afección antena de telecomunicaciones

**MODIFICACIÓN PUNTUAL Nº2 DO PLAN SECTORIAL DE ORDENACIÓN DE ÁREAS EMPRESARIAIS NA COMUNIDADE AUTÓNOMA DE GALICIA**  
**MODIFICACIÓN PUNTUAL Nº2 DEL PLAN SECTORIAL DE ORDENACIÓN DE ÁREAS EMPRESARIALES EN LA COMUNIDAD AUTÓNOMA DE GALICIA**

**MONTEOLIVA ARQUITECTURA, S.L.P.**  
**APROBACIÓN DEFINITIVA**

 INSTITUTO GALEGO DA VIVENDA E SOLO	Información <b>Planos de infraestruturas</b> Planos de infraestructuras	Nº plano: <b>08INFR_01AFEC</b> Nº páxina: <b>23 / 30</b>
--	---	---

GA12\_MP02\_PSOAEG 202312\_AD  
 DECEMBRO 2023 / DICIEMBRE 2023  
 ESC. 1:10 000

Designación do plano:  
 Descripción do plano:  
 Información  
 Planos de infraestruturas

0 50 100 150 200 250 300 m

Dilixencia pola que se fai constar que o documento concide co contido no expediente aprobado definitivamente polo Consello da Xunta o 21.12.2023.  
 Xefe do Servizo de Planificación e Ordenación do Solo  
 Alberto Feijoo Rodríguez  
 INSTITUTO GALEGO DA VIVENDA E SOLO  
 CVE: KuePvUHG.tthg  
 Verificación: https://sede.xunta.gal/cve

