

NOME DA ÁREA: **PARQUE EMPRESARIAL DE O CARBALLIÑO (AMPLIACIÓN)**

CÓDIGO DA ÁREA: **32019013_ALT1 (Seleccionada)**

PROVINCIA: **OURENSE**

ÁREA FUNCIONAL: **OURENSE**

COMARCA: **CARBALLIÑO (O)**

CONCELLO: **CARBALLIÑO (O) - MASIDE**

PROMOTOR: **IGVS/XESTUR GALICIA, S.A.**

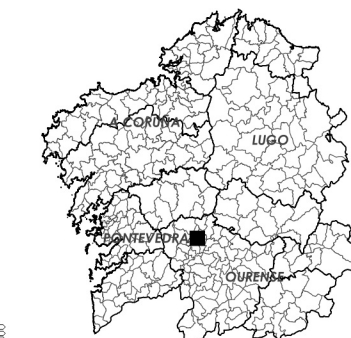
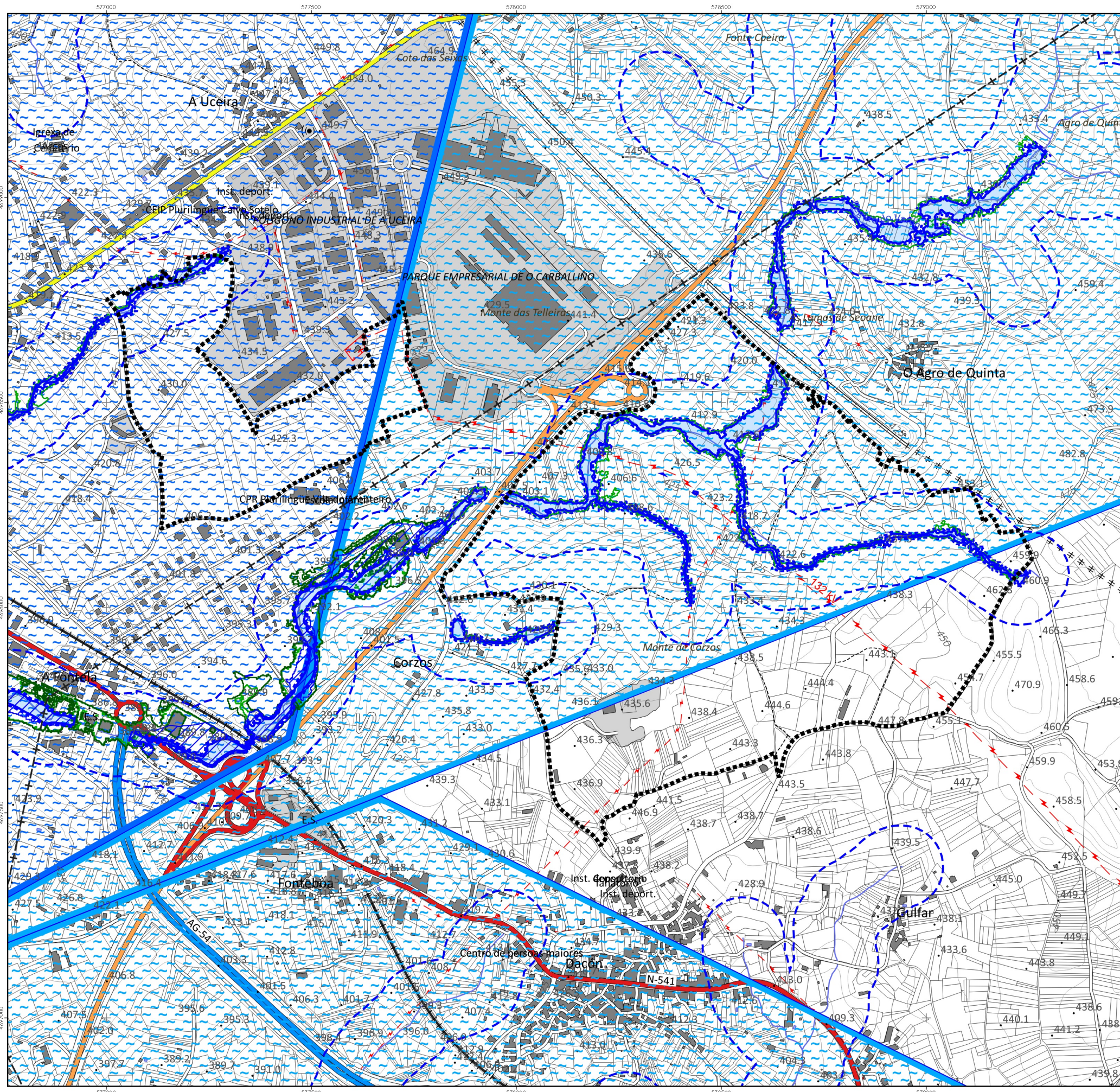

Delimitación Área Empresarial

- REDE HIDROGRÁFICA / RED HIDROGRÁFICA**
 - Domínio Público Hidráulico
 - Zona de servidume / Zona de servidumbre
 - Zona de policía
 - Zona de fluxo preferente / Zona de flujo preferente
- RISCO DE INUNDACIÓN FLUVIAL / RIESGO DE INUNDACIÓN FLUVIAL**
 - T = 100 anos / años
 - T = 500 anos / años
- AFECCIÓNS MINEIRAS DE TIPO HIDROXEOLOXICO / AFECIONES MINERAS DE TIPO HIDROGEOLÓGICO**
 - Restricións máximas / Restriciones máximas
 - Restricións medias / Restriciones medias
 - Restricións mínimas / Restriciones mínimas

MODIFICACIÓN PUNTUAL Nº2 DO PLAN SECTORIAL DE ORDENACIÓN DE ÁREAS EMPRESARIAIS NA COMUNIDADE AUTÓNOMA DE GALICIA

MONTEOLIVA ARQUITECTURA, S.L.P.

APROBACIÓN DEFINITIVA

<p>INSTITUTO GALEGO DA VIVENDA E SOLO</p> <p>GA12_MP02_PSOAEG 202312_AD</p> <p>DECEMBRO 2023</p> <p>ESC. 1:10.000</p>	<p>Designación do plano: Desplazamento</p> <p>Información: Planos de afeccións ao medio hidrico</p> <p>12 / 30</p>	<p>Pin: PINF 07AMH</p> <p>12 / 30</p>
---	--	---------------------------------------

0 50 100 150 200 250 300 m

Diligencia para que se fa constar que o documento coincide co contido no expediente aprobado definitivamente polo Consello da Xunta o 21.12.2023.
 Xefe do Servizo de Planificación e Ordenación do Solo: Alberto Feljoo Rodríguez.
 INSTITUTE GALEGO DA VIVENDA E SOLO
 CVE: VajPRxVECE8
 Verificador: https://sede.xunta.gal/cve



NOME DA ÁREA: **PARQUE EMPRESARIAL DE O CARBALLIÑO (AMPLIACIÓN)**

CÓDIGO DA ÁREA: **32019013_ALT2** (Descartada)

PROVINCIA: **OURENSE**

ÁREA FUNCIONAL: **OURENSE**

COMARCA: **CARBALLIÑO (O)**

CONCELLO: **CARBALLIÑO (O) - MASIDE**

PROMOTOR: **IGVS/XESTUR GALICIA, S.A.**

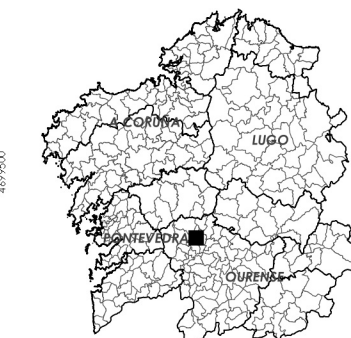
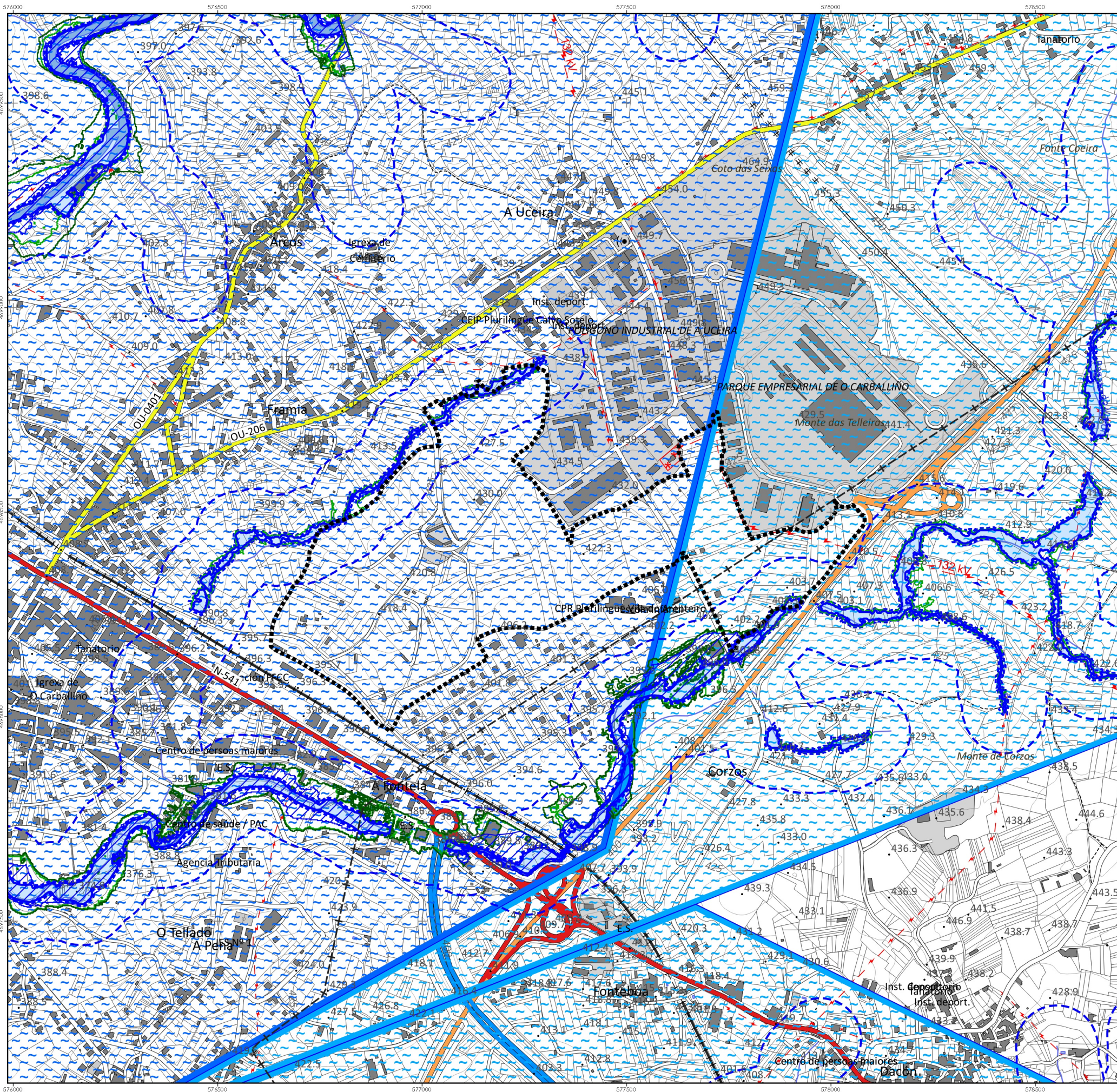

Delimitación Área Empresarial

- REDE HIDROGRÁFICA / RED HIDROGRÁFICA**
 - Domínio Público Hidráulico
 - Zona de servidume / Zona de servidumbre
 - Zona de policía
 - Zona de fluxo preferente / Zona de flujo preferente
- RISCO DE INUNDACIÓN FLUVIAL / RIESGO DE INUNDACIÓN FLUVIAL**
 - T = 100 anos / años
 - T = 500 anos / años
- AFECCIONS MINEIRAS DE TIPO HIDROXEOLOXICO / AFECCIONES MINEIRAS DE TIPO HIDROGEOLÓGICO**
 - Restricións máximas / Restriciones máximas
 - Restricións medias / Restriciones medias
 - Restricións mínimas / Restriciones mínimas

INSTITUTO GALEGO DA VIVENDA E SOLO

MONTEOLIVA ARQUITECTURA, S.L.P.

APROBACIÓN DEFINITIVA

MODIFICACIÓN PUNTUAL Nº2 DO PLAN SECTORIAL DE ORDENACIÓN DE ÁREAS EMPRESARIAIS NA COMUNIDADE AUTÓNOMA DE GALICIA

MODIFICACIÓN PUNTUAL Nº2 DEL PLAN SECTORIAL DE ORDENACIÓN DE ÁREAS EMPRESARIALES EN LA COMUNIDAD AUTÓNOMA DE GALICIA

GA12_MP02_PSOAEG 202312_AD

Designación do plano: Desplazamento de áreas

Información: Planos de afeccións ao medio hidrico

Plano nº: **PINF 07AMH**

Folha nº: **13 / 30**

ESC. 1:10.000

0 50 100 150 200 250 300 m

Dilixencia para que se fa constar que o documento concide co contido do expediente aprobado definitivamente polo Consello da Xunta o 21.12.2023. Xefe do Servizo de Planificación e Ordenación do Solo: Alberto Feijoo Rodríguez.



CV: VjPpxVECE8 Verificador: https://sede.xunta.gal/cve

