

Dilixencia pola que se fai constar que o documento concide co contido no expediente aprobado definitivamente polo Consello da Xunta o 21.12.2023. Xefe do Servizo de Planificación e Ordenación do Solo. Alberto Feijoo Rodríguez.

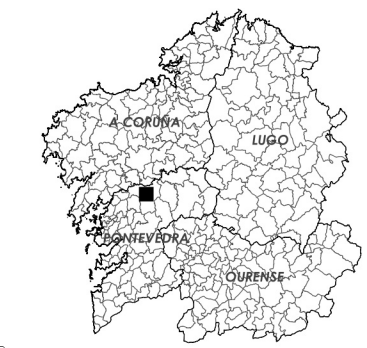

CVE: PSncd4D3ZTg9
 Verificación: https://sede.xunta.gal/cve

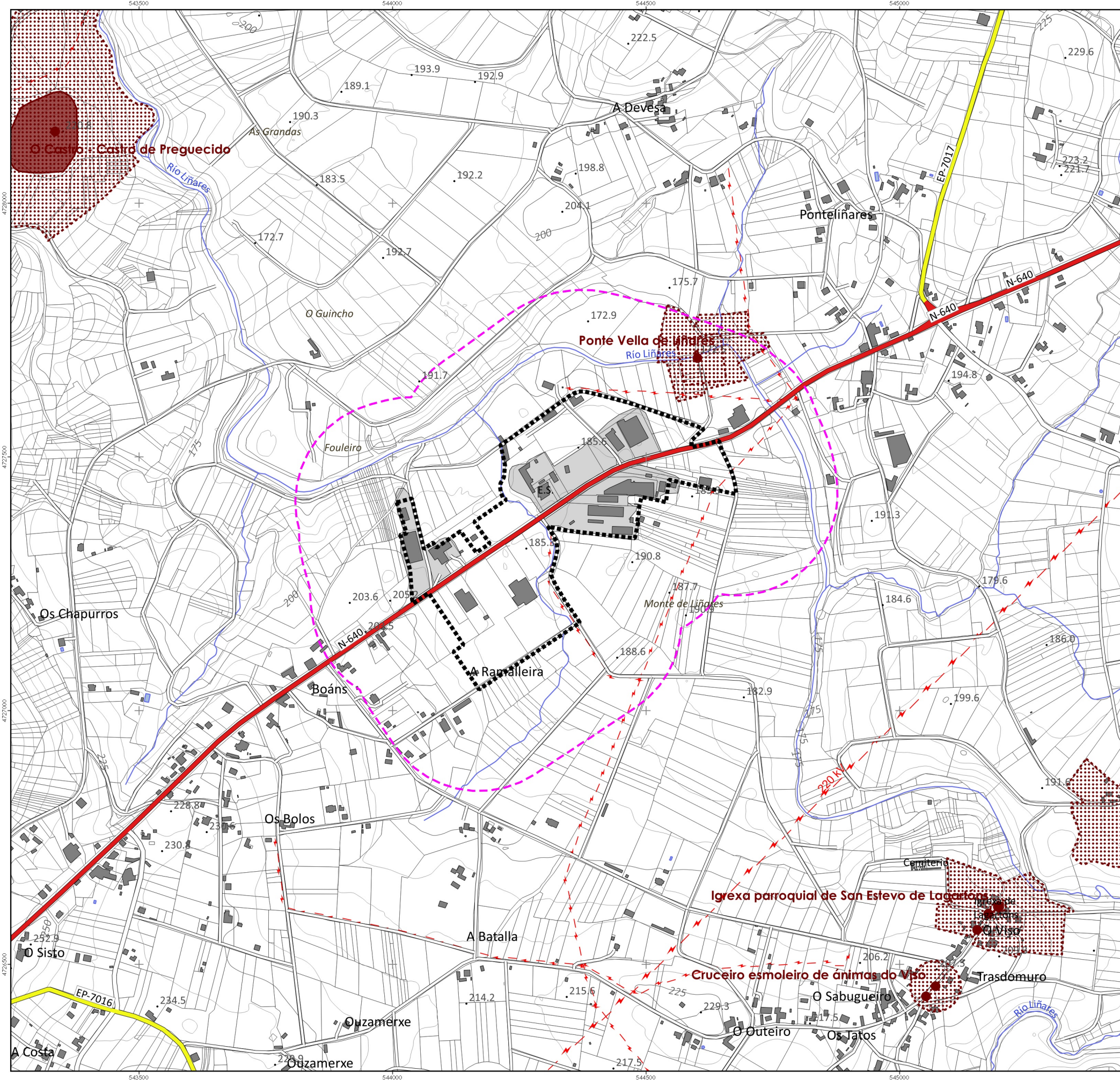

- Delimitación Área Empresarial
- Contorno inmediato (200 m)

- PATRIMONIO CULTURAL**
- Ben/Elemento protexido
- Bien/Elemento protegido
- Delimitación do Ben/Elemento
- Delimitación del Bien/Elemento
- Zona de Respeto
- Zona de Respeto
- CAMIÑO FRANCÉS / CAMINO FRANCÉS**
- Trazado do Camiño
- Trazado del Camino
- Delimitación B.I.C.
- Delimitación Zona de Respeto
- Delimitación Zona de Respeto
- OUTROS CAMIÑOS DE SANTIAGO / OTROS CAMINOS DE SANTIAGO**
- Traza do Camiño
- Traza del Camino
- Territorio Histórico

MODIFICACIÓN PUNTUAL Nº2 DO PLAN SECTORIAL DE ORDENACIÓN DE ÁREAS EMPRESARIAIS NA COMUNIDADE AUTÓNOMA DE GALICIA
 MODIFICACIÓN PUNTUAL Nº2 DEL PLAN SECTORIAL DE ORDENACIÓN DE ÁREAS EMPRESARIALES EN LA COMUNIDAD AUTÓNOMA DE GALICIA

MONTEOLIVA ARQUITECTURA, S.L.P.
 APROBACIÓN DEFINITIVA

 GA12_MP02_PSOAEG 202312_AD DECEMBRO 2023 ESC. 16.000	Designación do plano: Desplazamento	Información: Planos de afeccións ao patrimonio cultural	Nº plano: PINF 06APC
	Nº páxina: 17 / 30	0 100 200 300 400 500 m	

NOME DA ÁREA: **PARQUE EMPRESARIAL DE MONDARIZ**

CODIGO DA ÁREA: **36030031_ALT2** (Descartada)

PROVINCIA: **PONTEVEDRA** ÁREA FUNCIONAL: **VIGO**

COMARCA: **CONDADO (O)**

CONCELLO: **MONDARIZ**

PROMOTOR: **CONCELLO DE MONDARIZ**

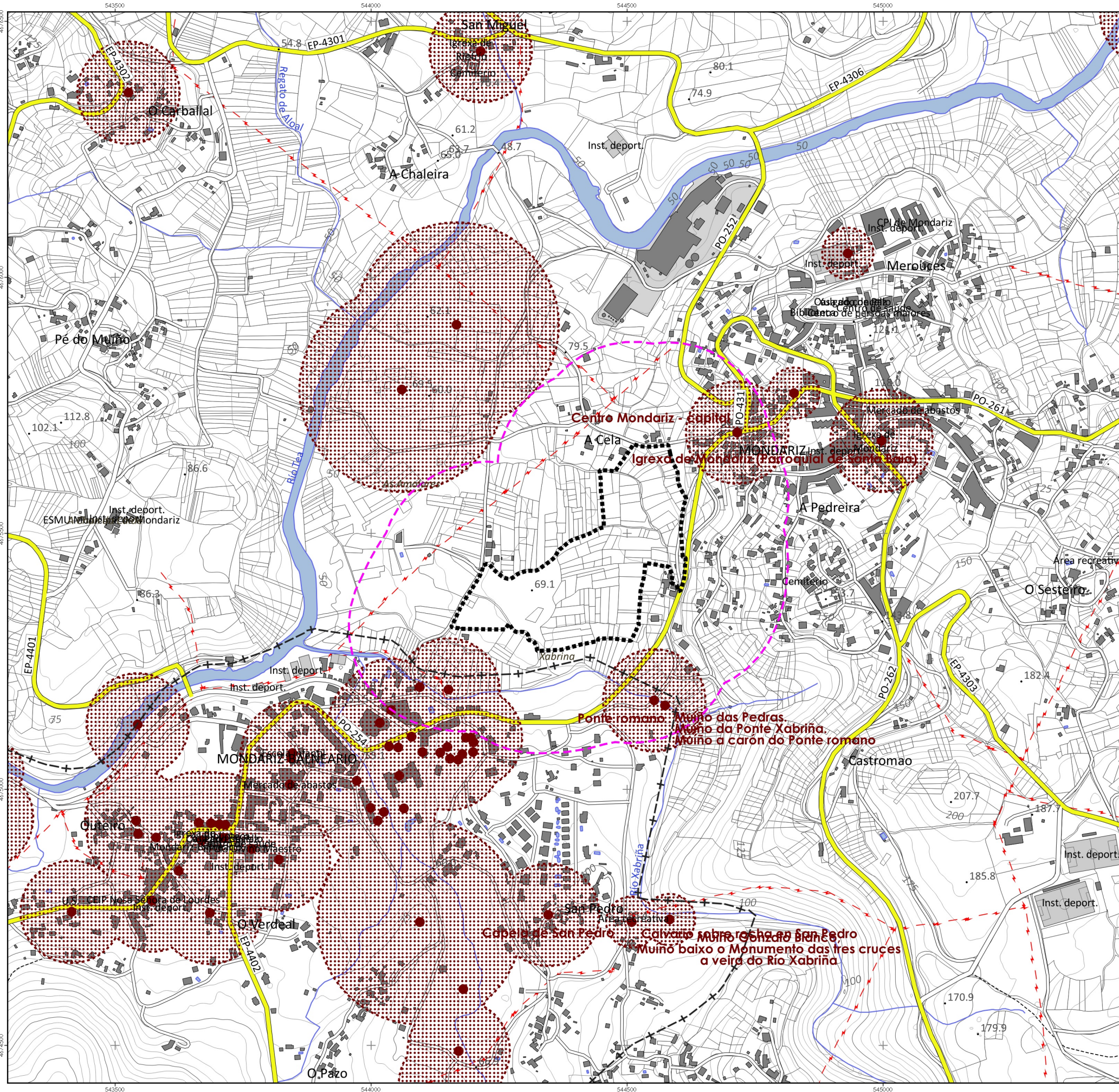

Delimitación Área Empresarial
Contorno inmediato (200 m)

- PATRIMONIO CULTURAL**
 - Ben/Elemento protexido
 - Bien/Elemento protegido
 - Delimitación do Ben/Elemento
 - Delimitación del Bien/Elemento
 - Zona de Respetto
 - Zona de Respetto
- CAMIÑO FRANCÉS / CAMINO FRANCÉS**
 - Trazado do Camiño
 - Trazado del Camino
 - Delimitación B.I.C.
 - Delimitación Zona de Respetto
 - Delimitación Zona de Respetto
- OUTROS CAMIÑOS DE SANTIAGO / OTROS CAMINOS DE SANTIAGO**
 - Traza do Camiño
 - Traza del Camino
 - Territorio Histórico

MODIFICACIÓN PUNTUAL Nº2 DO PLAN SECTORIAL DE ORDENACIÓN DE ÁREAS EMPRESARIAIS NA COMUNIDADE AUTÓNOMA DE GALICIA
 MODIFICACIÓN PUNTUAL Nº2 DEL PLAN SECTORIAL DE ORDENACIÓN DE ÁREAS EMPRESARIALES EN LA COMUNIDAD AUTÓNOMA DE GALICIA

MONTEOLIVA ARQUITECTURA, S.L.P.
 APROBACIÓN DEFINITIVA

INSTITUTO GALEGO DA VIVENDA E SOLO

GA12_MP02_PSOAEG 202312_AD

DECEMBRO 2023

ESQ. 16.000

Designación do plano:
Desarrollo anterior

Información:
Planos de afeccións ao patrimonio cultural

Plano nº: **PINF 06APC**

Folha nº: **19 / 30**

0 100 200 300 400 500 m

Dilixencia pola que se fai constar que o documento concide co contido do expediente aprobado definitivamente polo Consello da Xunta o 21.12.2023.
 Xefe do Servizo de Planificación e Ordenación do Solo
 Alberto Feijoo Rodríguez
 INSTITUTO GALEGO DA VIVENDA E SOLO
 CVI: PSncd4D3ZT_e9
 Verificación: https://sede.xunta.gal/cvi

