

NOME DA ÁREA: **PARQUE EMPRESARIAL DE LOUREDO**
 NOMBRE DEL ÁREA:

CÓDIGO DA ÁREA: **36033051_ALT1.1 (Seleccionada)**
 CÓDIGO DEL ÁREA:

PROVINCIA: **PONTEVEDRA** ÁREA FUNCIONAL: **VIGO**
 PROVINCIA: ÁREA FUNCIONAL:

COMARCA: **VIGO**
 COMARCA:

CONCELLO: **MOS - REDONDELA**
 AYUNTAMIENTO:

PROMOTOR: **IGVS/XESTUR GALICIA, S.A.**
 PROMOTOR:

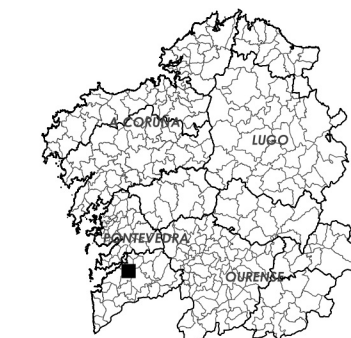
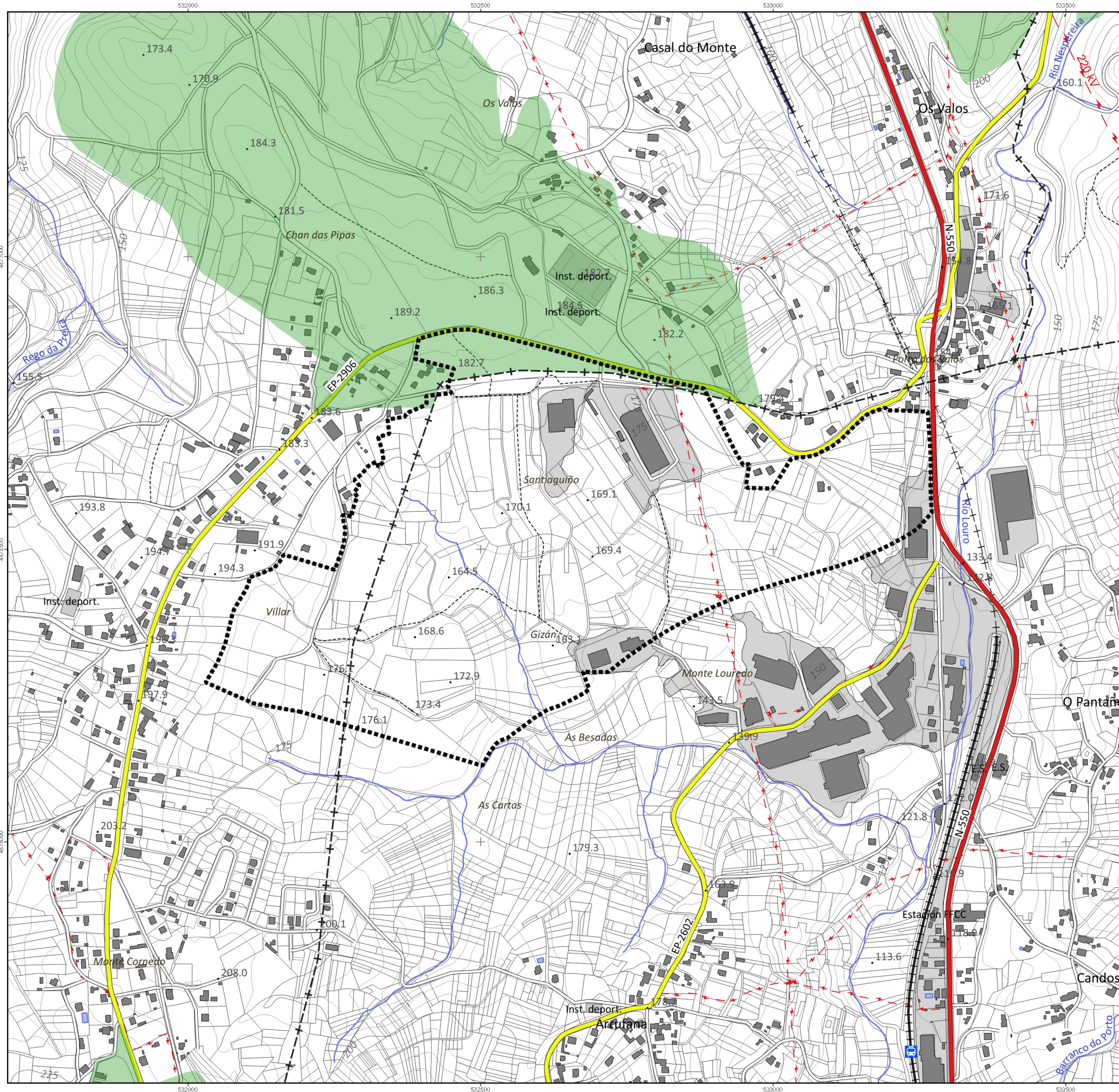

Delimitación Área Empresarial

- CONSERVACIÓN DA NATUREZA**
CONSERVACIÓN DE LA NATURALEZA
- Reserva da Biosfera
 - Rede Natura 2000 (ZEC)
 - Hábitats prioritarios
 - Inventario de Zonas Húmidas
 - Área de Especial Interese Paisaxístico
 - Área de Especial Interés Paisajístico
 - Lugar de interese xeolóxico
 - Lugar de interés geológico

- OUTRAS AFECCIÓNS**
OTRAS AFECCIONES
- Concesión mineira
 - Concentración parcelaria
 - Monte veciñal en man común
 - Monte vecinal mancomunado

MODIFICACIÓN PUNTUAL Nº2 DO PLAN SECTORIAL DE ORDENACIÓN DE ÁREAS EMPRESARIAIS NA COMUNIDADE AUTÓNOMA DE GALICIA
MODIFICACIÓN PUNTUAL Nº2 DEL PLAN SECTORIAL DE ORDENACIÓN DE ÁREAS EMPRESARIALES EN LA COMUNIDAD AUTÓNOMA DE GALICIA

MONTEOLIVA ARQUITECTURA, S.L.P.
APROBACIÓN DEFINITIVA

INSTITUTO GALEGO DA VIVENDA E SOLO

MONTEOLIVA
 Arquitectura S.L.P.

GA12_MP02_PSOAEG 202312_AD
 DECEMBRO 2023
 ESC. 1/7 000

Designación do plano:
 Desplazamento

Información
 Información

Planos de afeccións ao medio físico e biótico
 Planos de afectaciones al medio físico y biótico

Nº plano: **PINF 05AMFB**
 Nº páxina: **21 / 30**

0 50 100 150 200 250 300 m

Dilixencia pola que se fai constar que o documento coincide co contido do expediente aprobado definitivamente polo Consello da Xunta o 21.12.2023.
 Xefe do Servizo de Planificación e Ordenación do Solo
 Alberto Feijoo Rodríguez



CVE: W4wAconHDYK99
 Verificación: https://sede.xunta.gal/cve



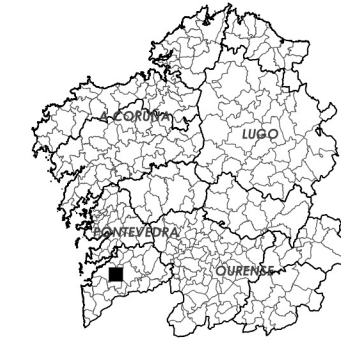
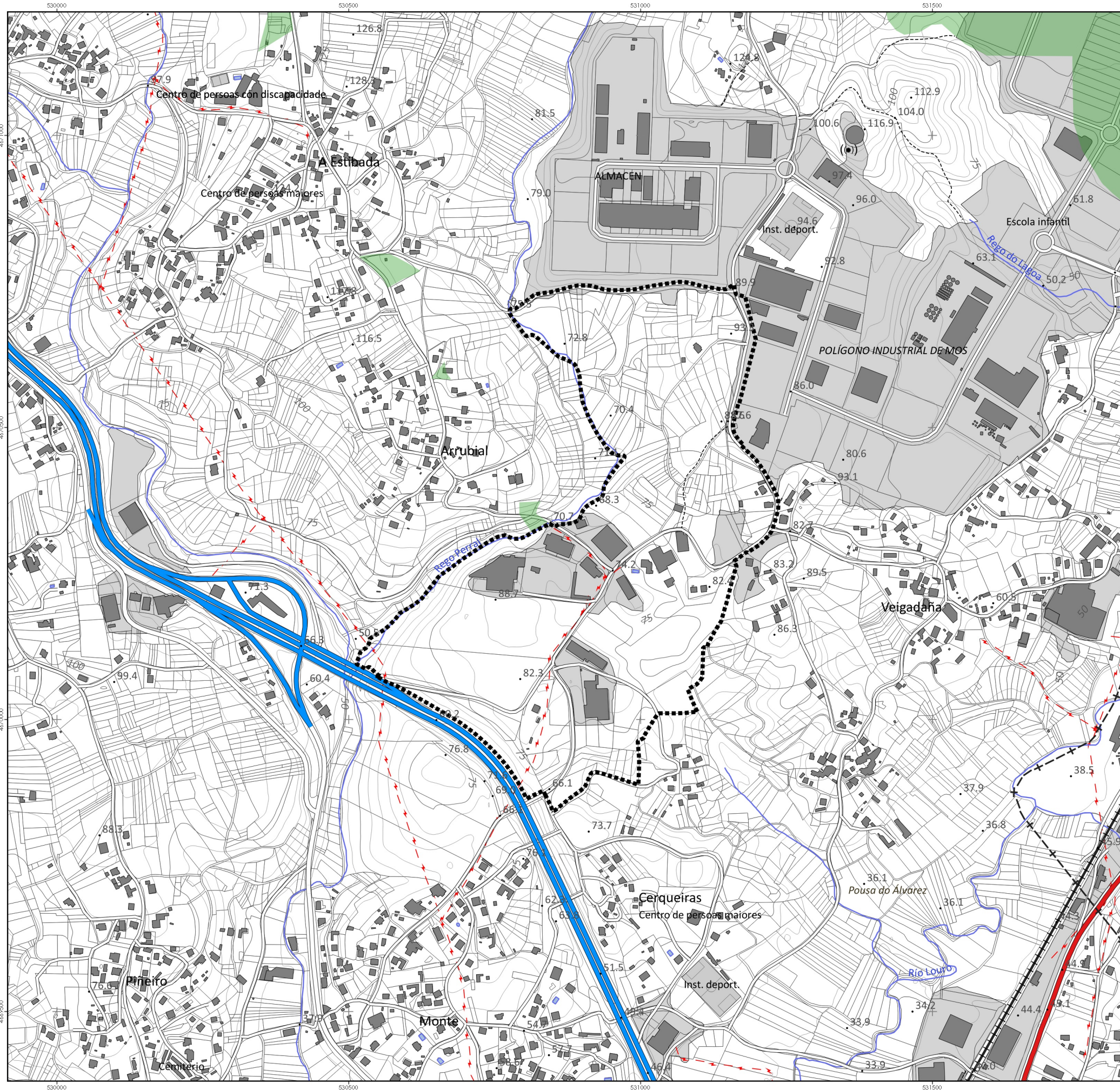

Delimitación Área Empresarial

- CONSERVACIÓN DA NATUREZA
CONSERVACIÓN DE LA NATURALEZA**
- Reserva da Biosfera
Reserva de la Biosfera
 - Rede Natura 2000 (ZEC)
Red Natura 2000 (ZEC)
 - Hábitats prioritarios
 - Inventario de Zonas Húmidas
Inventario de Zonas Húmidas
 - Área de Especial Interese Paisaxístico
Área de Especial Interés Paisajístico
 - Lugar de interese xeolóxico
Lugar de interés geológico

- OUTRAS AFECCIÓNS
OTRAS AFECCIONES**
- Concesión mineira
Concesión minera
 - Concentración parcelaria
 - Monte veciñal en man común
Monte vecinal mancomunado

INSTITUTO GALEGO DA VIVENDA E SOLO

MODIFICACIÓN PUNTUAL Nº2 DO PLAN SECTORIAL DE ORDENACIÓN DE ÁREAS EMPRESARIAIS NA COMUNIDADE AUTÓNOMA DE GALICIA
MODIFICACIÓN PUNTUAL Nº2 DEL PLAN SECTORIAL DE ORDENACIÓN DE ÁREAS EMPRESARIALES EN LA COMUNIDAD AUTÓNOMA DE GALICIA

MONTEOLIVA ARQUITECTURA, S.L.P.
APROBACIÓN DEFINITIVA

 GA12_MP02_PSOAEG 202312_AD DECEMBRO 2023 ESC. 1/10000	Designación do plano: Desplazamento	Información: Planos de afeccións de medio físico e biótico Planos de afeccións de medio físico e biótico	Nº plano: PINF 05AMFB Nº páxina: 22 / 30

Dilixencia pola que se fai constar que o documento coincide co contido do expediente aprobado definitivamente polo Consello da Xunta o 21.12.2023.
 Xefe do Servizo de Planificación e Ordenación do Solo
 Alberto Feijoo Rodríguez



CVE: W4wAconHDKR9
 Verificación: https://sede.xunta.gal/cve



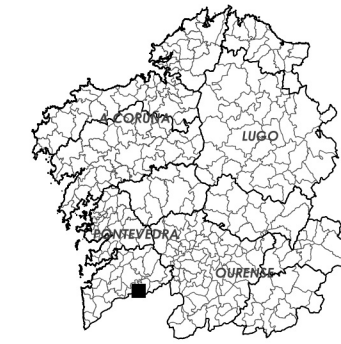
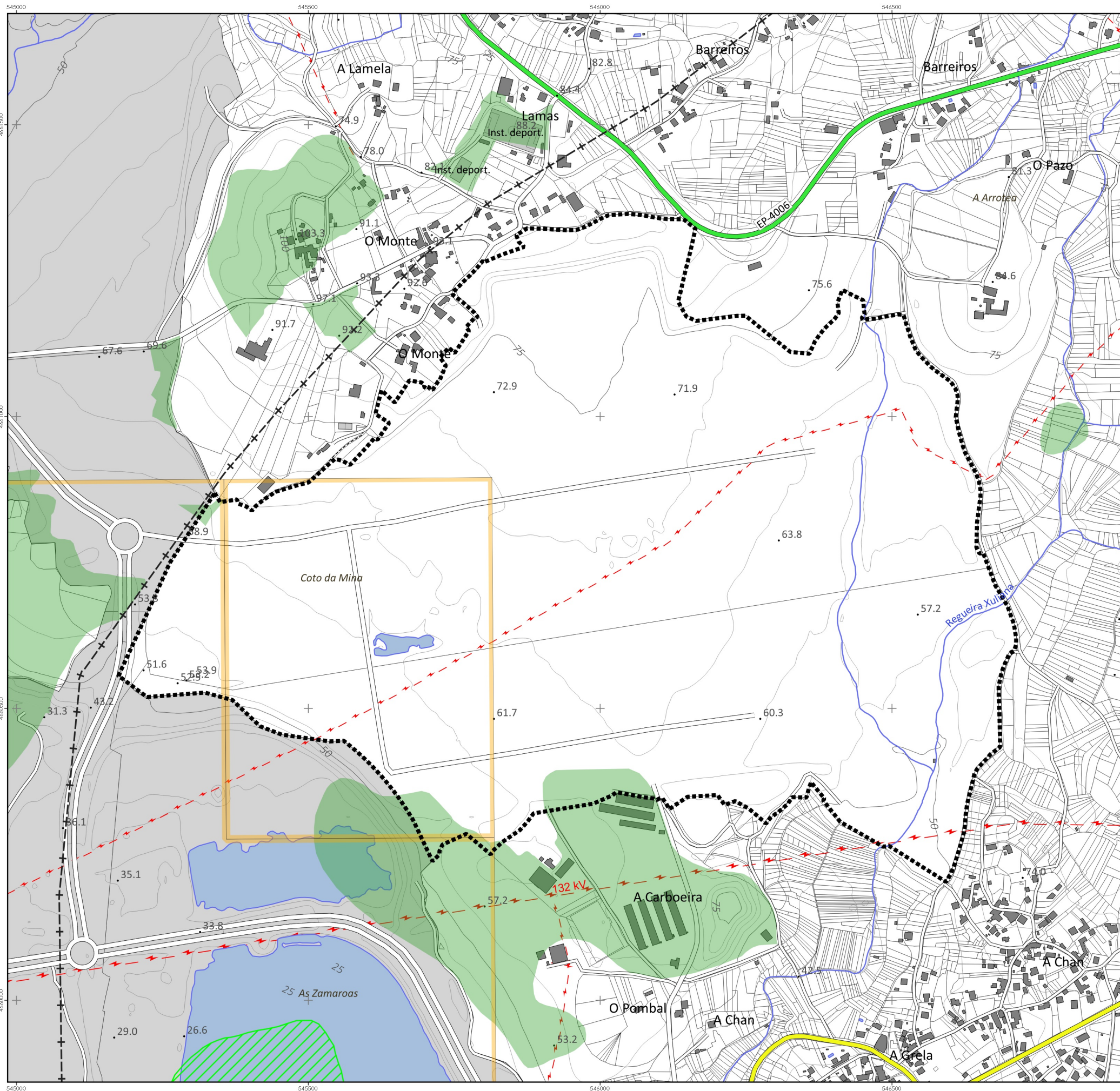

Delimitación Área Empresarial

- CONSERVACIÓN DA NATUREZA**
CONSERVACIÓN DE LA NATURALEZA
- Reserva da Biosfera
Reserva de la Biosfera
 - Rede Natura 2000 (ZEC)
Red Natura 2000 (ZEC)
 - Hábitats prioritarios
 - Inventario de Zonas Húmidas
Inventario de Zonas Húmidas
 - Área de Especial Interese Paisaxístico
Área de Especial Interés Paisajístico
 - Lugar de interese xeolóxico
Lugar de interés geológico

- OUTRAS AFECCIÓNIS**
OTRAS AFECCIONES
- Concesión mineira
Concesión minera
 - Concentración parcelaria
 - Monte veciñal en man común
Monte vecinal mancomunado

MODIFICACIÓN PUNTUAL Nº2 DO PLAN SECTORIAL DE ORDENACIÓN DE ÁREAS EMPRESARIAIS NA COMUNIDADE AUTÓNOMA DE GALICIA
MODIFICACIÓN PUNTUAL Nº2 DEL PLAN SECTORIAL DE ORDENACIÓN DE ÁREAS EMPRESARIALES EN LA COMUNIDAD AUTÓNOMA DE GALICIA

MONTEOLIVA ARQUITECTURA, S.L.P.
APROBACIÓN DEFINITIVA

 INSTITUTO GALEGO DA VIVENDA E SOLO GA12_MP02_PSOAEG 202312_AD DECEMBRO 2023 ESC. 1/7 000	Designación do plano: Desplazamento	Información: Planos de afeccións ao medio físico e biótico Planos de afeccións al medio físico y biótico	Nº plano: PINF 05AMFB Nº páxina: 23 / 30
	0 50 100 150 200 250 300 m		

Dilixencia pola que se fai constar que o documento concide co contido do expediente aprobado definitivamente polo Consello da Xunta o 21.12.2023.
 Xefe do Servizo de Planificación e Ordenación do Solo
 Alberto Feijoo Rodríguez



CVE: W4wAconHDKR9
 Verificación: https://sede.xunta.gal/cve



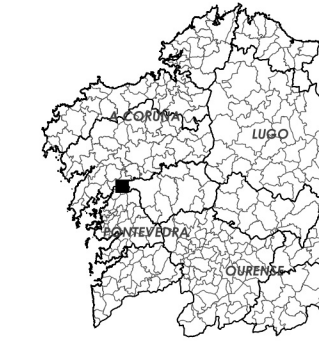
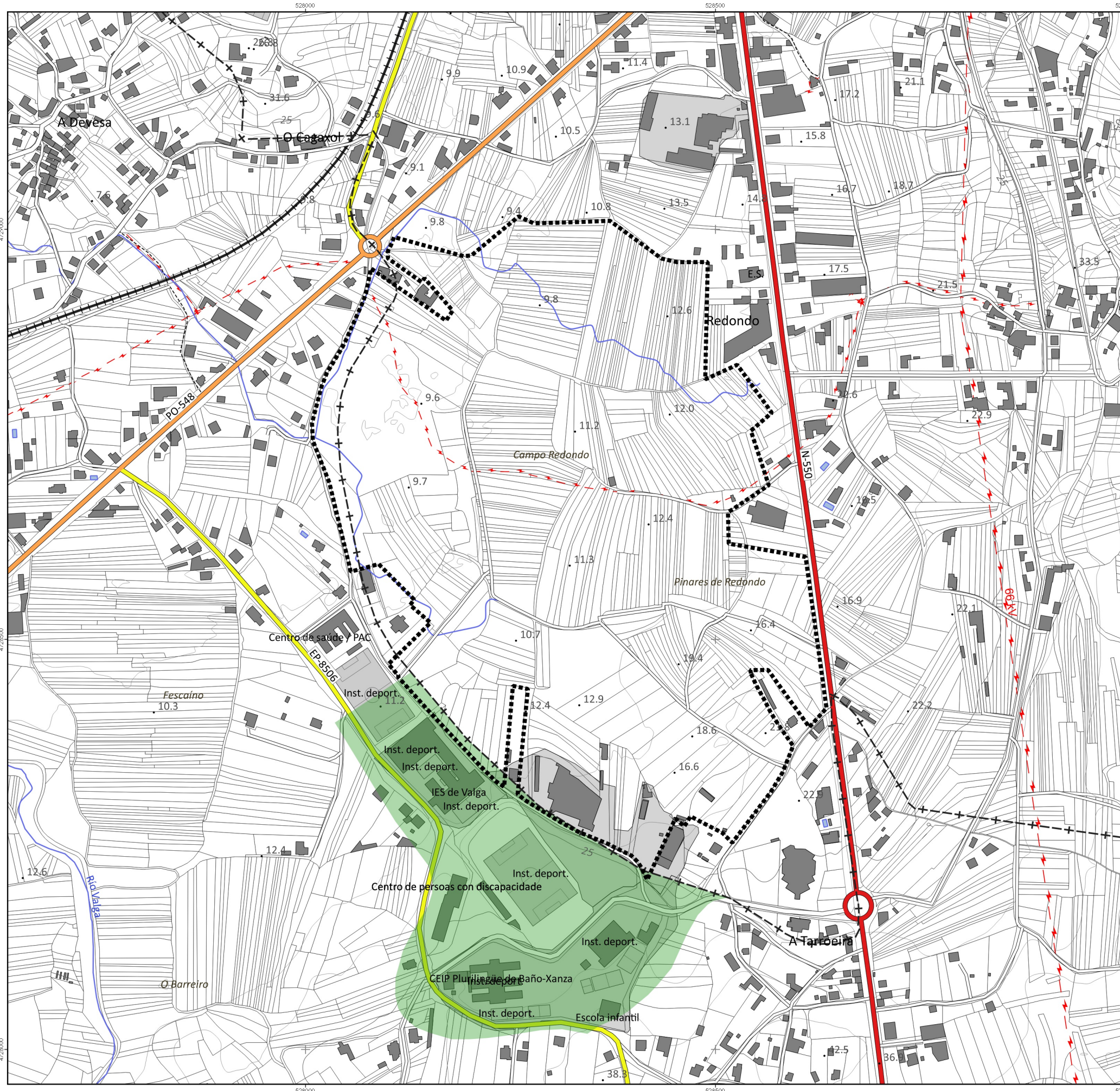

Delimitación Área Empresarial

- CONSERVACIÓN DA NATUREZA**
CONSERVACIÓN DE LA NATURALEZA
- Reserva da Biosfera
 - Rede Natura 2000 (ZEC)
 - Hábitats prioritarios
 - Inventario de Zonas Húmidas
 - Área de Especial Interese Paisaxístico
 - Lugar de interese xeolóxico
 - Lugar de interese xeolóxico
- OUTRAS AFECCIÓNS**
OTRAS AFECCIONES
- Concesión mineira
 - Concentración parcelaria
 - Monte veciñal en man común
 - Monte veciñal mancomunado

MODIFICACIÓN PUNTUAL Nº2 DO PLAN SECTORIAL DE ORDENACIÓN DE ÁREAS EMPRESARIAIS NA COMUNIDADE AUTÓNOMA DE GALICIA
MODIFICACIÓN PUNTUAL Nº2 DEL PLAN SECTORIAL DE ORDENACIÓN DE ÁREAS EMPRESARIALES EN LA COMUNIDAD AUTÓNOMA DE GALICIA

MONTEOLIVA ARQUITECTURA, S.L.P.
APROBACIÓN DEFINITIVA

INSTITUTO GALEGO DA VIVENDA E SOLO

MONTEOLIVA Arquitectura S.L.P.

GA12_MP02_PSOAEG 202312_AD

Designación do plano: **Planos de afeccións ao medio físico e biótico**

Información: **Planos de afeccións ao medio físico e biótico**

Nº plano: **PINF 05AMFB**

Nº páxina: **24 / 30**

ESQ. 1:6.000

0 50 100 150 200 250 300 m

Dilixencia para que se fa constar que o documento coincide co contido no expediente aprobado definitivamente polo Consello da Xunta o 21.12.2023. Xefe do Servizo de Planificación e Ordenación do Solo. Alberto Feijoo Rodríguez.



CVE: W4wAconHDKR9
Verificación: https://sede.xunta.gal/cve

