

Dilixencia pola que se fai constar que o documento coincide co contido no expediente aprobado definitivamente polo Consello da Xunta o 21.12.2023.  
 Xefe do Servizo de Planificación e Ordenación do Solo  
 Alberto Feljoo Rodríguez

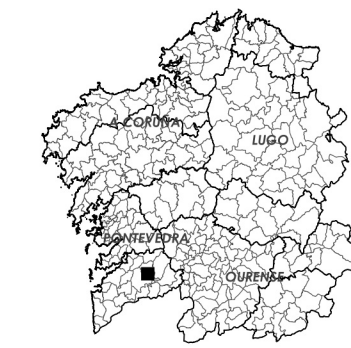

CVE: YrBcUW2xds1  
 Verificación: https://sede.xunta.gal/cve

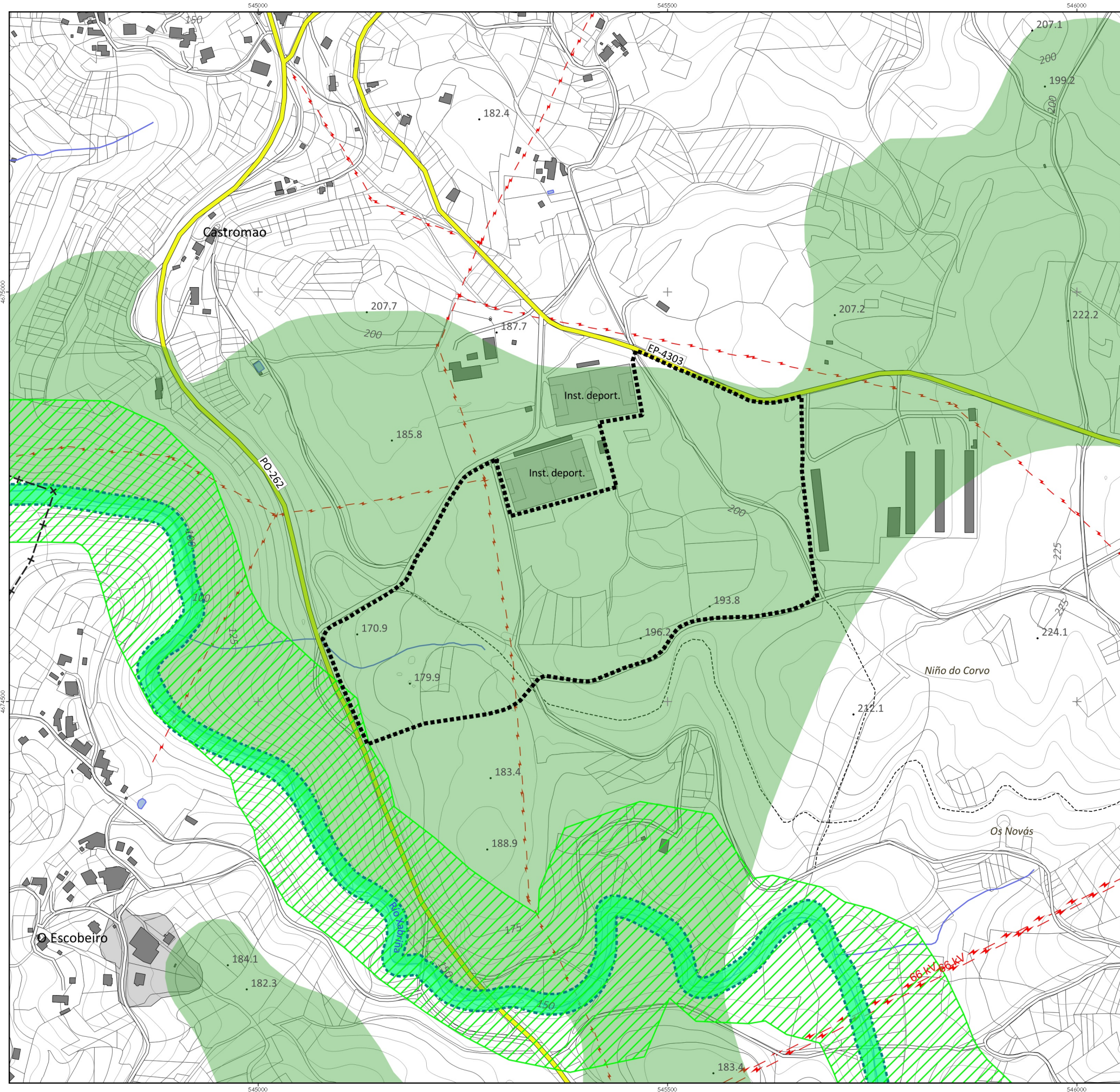

Delimitación Área Empresarial

- CONSERVACIÓN DA NATUREZA**  
**CONSERVACIÓN DE LA NATURALEZA**
- Reserva da Biosfera
  - Rede Natura 2000 (ZEC)
  - Hábitats prioritarios
  - Inventario de Zonas Húmidas
  - Área de Especial Interese Paisaxístico
  - Área de Especial Interés Paisaxístico
  - Lugar de interese xeolóxico
  - Lugar de interés geológico

- OUTRAS AFECCIÓNS**  
**OTRAS AFECCIONES**
- Concesión mineira
  - Concentración parcelaria
  - Monte veciñal en man común
  - Monte veciñal mancomunado

**MODIFICACIÓN PUNTUAL Nº2 DO PLAN SECTORIAL DE ORDENACIÓN DE ÁREAS EMPRESARIAIS NA COMUNIDADE AUTÓNOMA DE GALICIA**  
 MODIFICACIÓN PUNTUAL Nº2 DEL PLAN SECTORIAL DE ORDENACIÓN DE ÁREAS EMPRESARIALES EN LA COMUNIDAD AUTÓNOMA DE GALICIA

**MONTEOLIVA ARQUITECTURA, S.L.P.**  
**APROBACIÓN DEFINITIVA**

 INSTITUTO GALEGO DA VIVENDA E SOLO	Designación do plano: Desplazamento	Información: Planos de afeccións ao medio físico e biótico	Nº plano: <b>PINF 05AMFB</b>
	GA12_MP02_PSOAEG 202312_AD DECEMBRO 2023 DICIEMBRE 2023	ESC: 1:6.000	Nº páxina: <b>18 / 30</b>



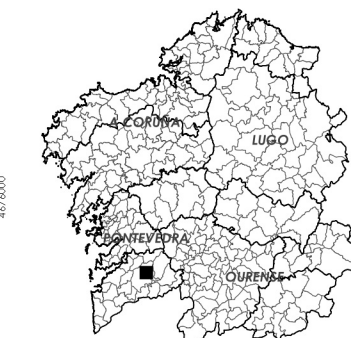
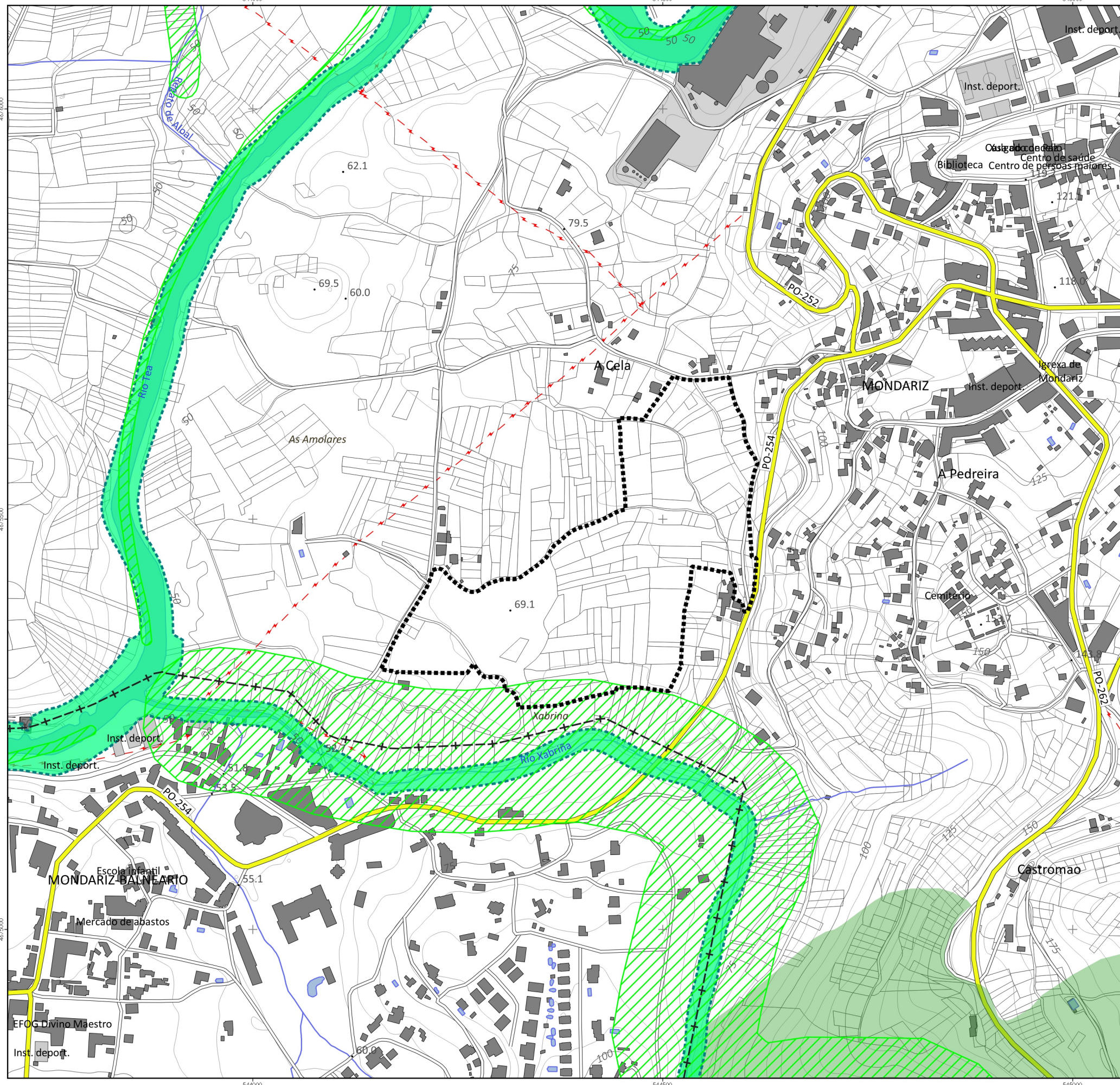

Delimitación Área Empresarial

- CONSERVACIÓN DA NATUREZA**  
CONSERVACIÓN DE LA NATURALEZA
- Reserva da Biosfera  
Reserva de la Biosfera
  - Rede Natura 2000 (ZEC)  
Red Natura 2000 (ZEC)
  - Hábitats prioritarios
  - Inventario de Zonas Húmidas  
Inventario de Zonas Húmidas
  - Área de Especial Interese Paisaxístico  
Área de Especial Interés Paisajístico
  - Lugar de interese xeolóxico  
Lugar de interés geológico

- OUTRAS AFECCIÓNS**  
OTRAS AFECCIONES
- Concesión mineira  
Concesión minera
  - Concentración parcelaria
  - Monte veciñal en man común  
Monte vecinal mancomunado

**MODIFICACIÓN PUNTUAL Nº2 DO PLAN SECTORIAL DE ORDENACIÓN DE ÁREAS EMPRESARIAIS NA COMUNIDADE AUTÓNOMA DE GALICIA**  
MODIFICACIÓN PUNTUAL Nº2 DEL PLAN SECTORIAL DE ORDENACIÓN DE ÁREAS EMPRESARIALES EN LA COMUNIDAD AUTÓNOMA DE GALICIA

**MONTEOLIVA ARQUITECTURA, S.L.P.**  
APROBACIÓN DEFINITIVA

**INSTITUTO GALEGO DA VIVENDA E SOLO**

**MONTEOLIVA**  
Arquitectura S.L.P.

GA12\_MP02\_PSOAEG 202312\_AD

Designación do plano: **Planos de afeccións ao medio físico e biótico**

Información: **Planos de afeccións ao medio físico e biótico**

ESQ. 16.000

DECEMBRO 2023  
DISEÑO: 2023

Nº plano: **PINF 05AMFB**

Nº páxina: **19 / 30**

0 50 100 150 200 250 300 m

Dilixencia pola que se fai constar que o documento coincide co contido do expediente aprobado definitivamente polo Consello da Xunta o 21.12.2023.  
 Xefe do Servizo de Planificación e Ordenación do Solo  
 Alberto Feijoo Rodríguez



CVE: YrBcUN2xds1  
 Verificación: https://sede.xunta.gal/cve





NOME DA ÁREA: **PARQUE EMPRESARIAL DE LOUREDO**

CÓDIGO DA ÁREA: **36033051\_ALT1** (Descartada)

PROVINCIA: **PONTEVEDRA**

ÁREA FUNCIONAL: **VIGO**

COMARCA: **VIGO**

CONCELLO: **MOS - REDONDELA**

PROMOTOR: **IGVS/XESTUR GALICIA, S.A.**

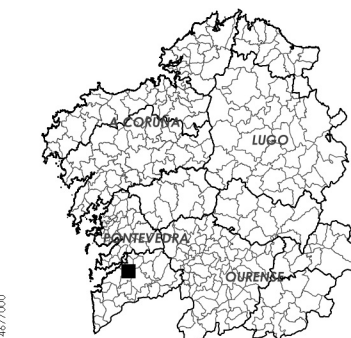
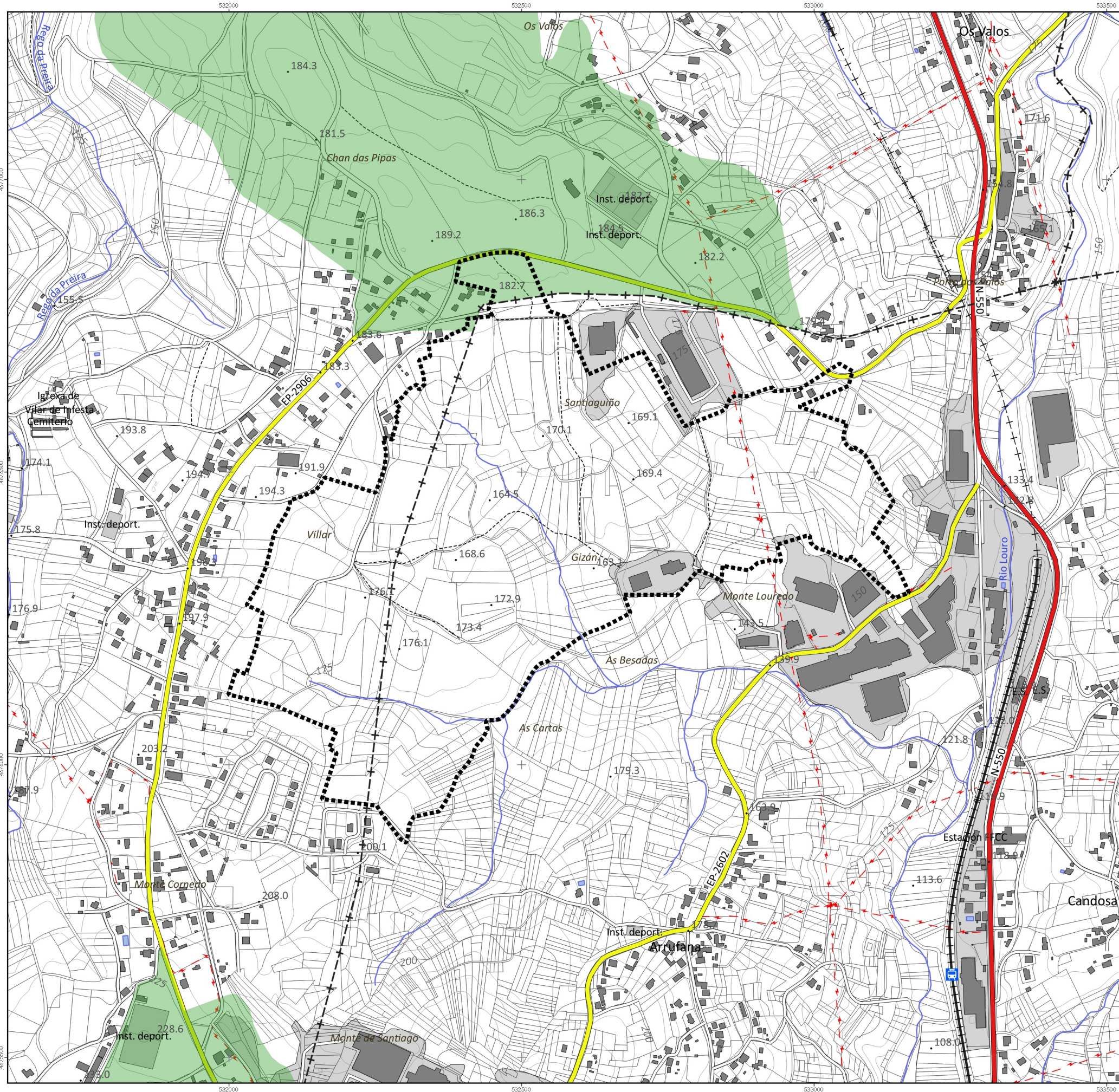

Delimitación Área Empresarial

- CONSERVACIÓN DA NATUREZA**  
CONSERVACIÓN DE LA NATURALEZA
- Reserva da Biosfera
  - Rede Natura 2000 (ZEC)
  - Hábitats prioritarios
  - Inventario de Zonas Húmidas
  - Área de Especial Interese Paisaxístico
  - Lugar de interese xeolóxico

- OUTRAS AFECCIÓNS**  
OTRAS AFECCIONES
- Concesión mineira
  - Concentración parcelaria
  - Monte vecinal en man común

**INSTITUTO GALEGO DA VIVENDA E SOLO**

**MODIFICACIÓN PUNTUAL Nº2 DO PLAN SECTORIAL DE ORDENACIÓN DE ÁREAS EMPRESARIAIS NA COMUNIDADE AUTÓNOMA DE GALICIA**

**MONTEOLIVA ARQUITECTURA, S.L.P.**

**APROBACIÓN DEFINITIVA**

GA12\_MP02\_PSOAEG 202312\_AD

Planos de afeccións ao medio físico e biótico

20 / 30

Dilixencia pola que se fai constar que o documento concide co contido do expediente aprobado definitivamente polo Consello da Xunta o 21.12.2023.  
 Xefe do Servizo de Planificación e Ordenación do Solo  
 Alberto Feijoo Rodríguez  
 INSTITUTO GALEGO DA VIVENDA E SOLO  
 CVE: YrBcUW2xds1  
 Verificación: https://sede.xunta.gal/cve

