

AREAS EMPRESARIAIS DE GALICIA
AREAS EMPRESARIALES DE GALICIA

Plan sectorial de ordenación de áreas empresariais na comunidade autónoma de Galicia
Plan sectorial de ordenación de áreas empresariales en la comunidad autónoma de Galicia

CÓDIGO DA ÁREA: / CÓDIGO DEL ÁREA:
36057021

NOME DA ÁREA: / NOMBRE DEL ÁREA:

P.E. MATAMÁ - VALLADARES

PROVINCIA: / PROVINCIA:

PONTEVEDRA

ÁREA FUNCIONAL: / ÁREA FUNCIONAL:

VIGO

COMARCA: / COMARCA:

VIGO

CONCELLO: / AYUNTAMIENTO:

VIGO

PROMOTOR: / PROMOTOR:

CONSORCIO ZONA FRANCA DE VIGO

XESTORA: / GESTORA:

CONSORCIO ZONA FRANCA DE VIGO

ESTADO: / ESTADO:

En tramitación

SUPERFICIE ÁREA:

SUPERFICIE ÁREA:

1.069.144,40 m²

SUPERFICIE NETA:

SUPERFICIE NETA:

366.146,00 m²

SUPERFICIE DISPONIBLE:

SUPERFICIE DISPONIBLE:

366.146,00 m²

DATA DE POSTA EN

FUNCIONAMENTO:

FECHA DE PUESTA EN

FUNCIONAMENTO:



UTM X:

521.887,66

UTM Y:

4.670.871,87



P.E. MATAMÁ - VALLADARES



AREAS EMPRESARIAIS DE GALICIA
AREAS EMPRESARIALES DE GALICIA

Plan sectorial de ordenación de áreas empresariais na comunidade autónoma de Galicia
Plan sectorial de ordenación de áreas empresariales en la comunidad autónoma de Galicia

CÓDIGO DA ÁREA: / CÓDIGO DEL ÁREA:

36057042

NOME DA ÁREA: / NOMBRE DEL ÁREA:

P.I. DE BALAÍDOS (AMPLIACIÓN)

PROVINCIA: / PROVINCIA:

PONTEVEDRA

ÁREA FUNCIONAL: / ÁREA FUNCIONAL:

VIGO

COMARCA: / COMARCA:

VIGO

CONCELLO: / AYUNTAMIENTO:

VIGO

PROMOTOR: / PROMOTOR:

CONSORCIO ZONA FRANCA DE VIGO

XESTORA: / GESTORA:

CONSORCIO ZONA FRANCA DE VIGO

ESTADO: / ESTADO:

En estudo

SUPERFICIE ÁREA:

SUPERFICIE ÁREA:

223.771,00 m²

SUPERFICIE NETA:

SUPERFICIE NETA:

134.262,60 m²

SUPERFICIE DISPONIBLE:

SUPERFICIE DISPONIBLE:

134.262,60 m²

DATA DE POSTA EN

FUNCIONAMENTO:

FECHA DE PUESTA EN

FUNCIONAMENTO:

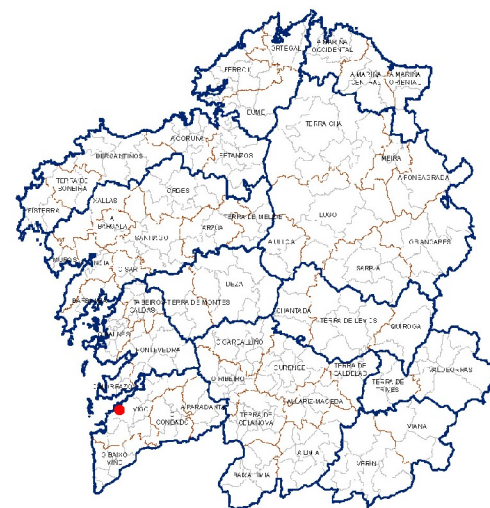

UTM X:

521.050,79

UTM Y:

4.672.761,92

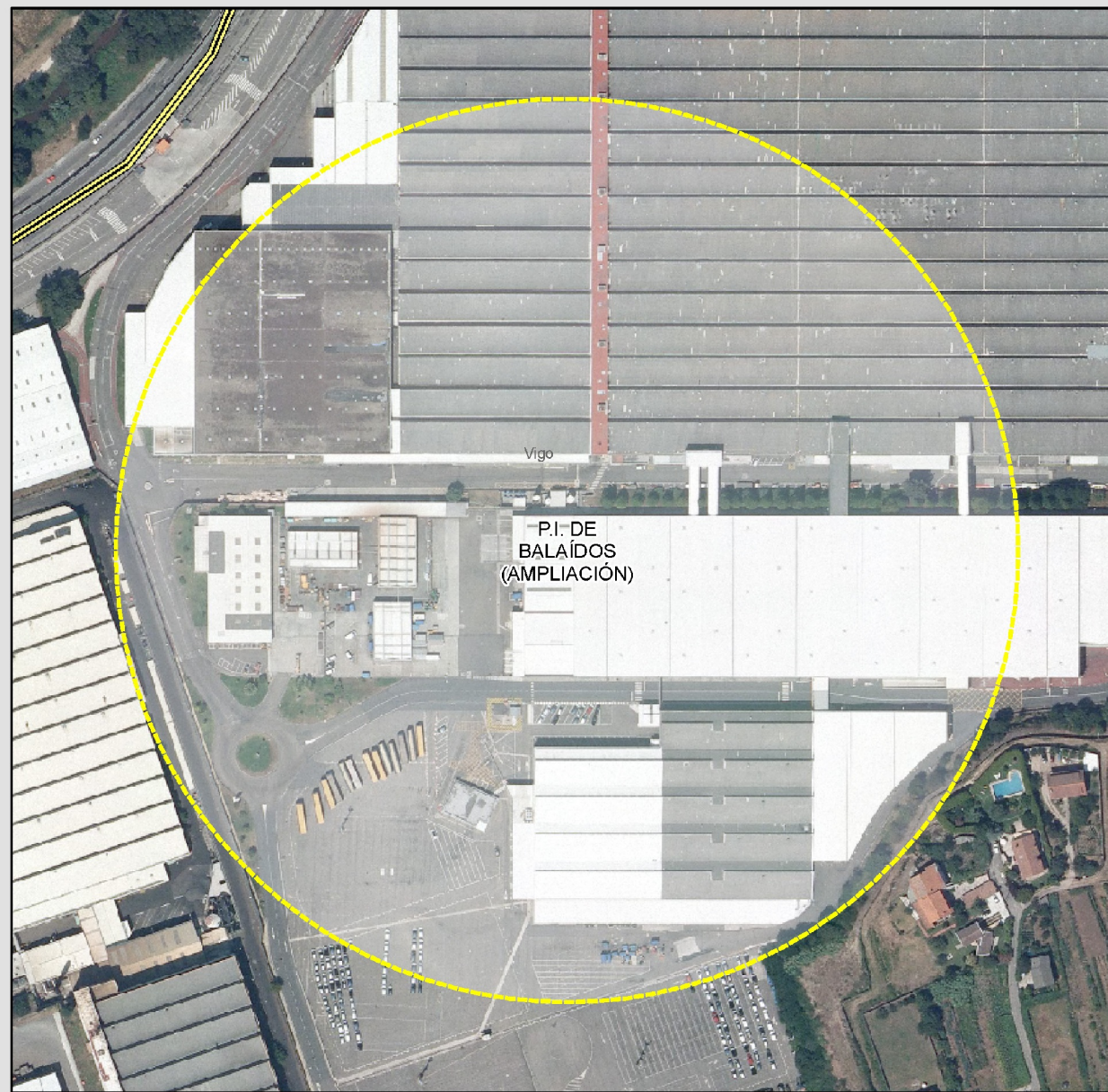

P.I. DE
BALAÍDOS
(AMPLIACIÓN)

Vigo

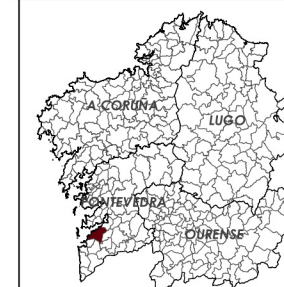



NOME DA ÁREA:

NOMBRE DEL AREA:

PARQUE EMPRESARIAL AMEAL

PROVINCIA:
PONTEVEDRA

ÁREA FUNCIONAL:
VIGO

COMARCA:
VIGO

CONCELLO:
AYUNTAMIENTO:
VIGO - REDONDELA

PROMOTOR:
PROMOTOR:
XESTUR PONTEVEDRA



- Delimit. área empresarial / Delimit. área empresarial
- Patrimonio cultural / Patrimonio cultural
- Elementos protegidos / Elementos protegidos
- Camino de Santiago / Camino de Santiago
- Delimitación do B.I.C. / Delimitación del B.I.C.
- Zona de respecto / Zona de respeto
- Protección 30m / Protección 30m
- Traza do camiño / Traza del camino
- Traza complementaria / Traza complementaria
- Traza con vestixios históricos / Traza con vestigios históricos
- Afeccións / Afecciones
- Espazos Nat. de N.S.P. / Espacios Nat. de las N.S.P.
- Habitats prioritarios / Habitats prioritarios
- Rede RAMSAR / Red RAMSAR
- Inventario de Humidais / Inventario de Humedales
- IBA marifas - SEO/BIRD LIFE
- Parques nacionais / Parques nacionales
- Parques naturais / Parques naturales
- Reserva da biosfera / Reserva de la biosfera
- Z.E.P.A
- Rede Natura 2000 / Red Natura 2000
- L.I.C.
- Eido P.O.L. / Ámbito P.O.L.
- Rede Hidrolóxica / Red Hidrológica (*)
- Zona de servidume / Zona de servidumbre
- Zona de policía / Zona de policía
- Infraestr. de comunicacións / Infraestr. de comunicaciones
- Aerportos / Aeropuertos
- Portos / Puertos
- Interese xeral do estado / Interés general del estado
- Comerciais autónomos / Comerciales autónomos
- Rede altas prest. prevista / Red altas prest. previstas
- Rede FF.CC. / Red FF.CC.
- Rede de alta velocidade / Red de Alta velocidad
- Rede convencional / Red convencional
- Rede de estradas / Red de carreteras
- Rede estatal / Red estatal
- Rede provincial / Red provincial
- Rede autonómica / Red autonómica
- Categorías / Categorías
- Primaria básica / Primaria básica
- Primaria complementaria / Primaria complementaria
- Secundaria / Secundaria
- Vía de Alta Capacidade / Vía de Alta Capacidad
- Reserva viaria (Plan Sectorial da rede viaria de Ourense)
- Reserva viaria (Plan Sectorial de la red viaria de Ourense)
- Zona de afección / Zona de afección
- Línea límite de edificación / Línea límite de edificación

O director do equipo: Vicente Alcón Vidal	Título do proxecto: MODIFICACIÓN Nº 1 DO PLAN SECTORIAL DE ORDENACIÓN DE ÁREAS EMPRESARIAIS NA COMUNIDADE AUTÓNOMA DE GALICIA MODIFICACIÓN Nº 1 DEL PLAN SECTORIAL DE ORDENACIÓN DE ÁREAS EMPRESARIALES EN LA COMUNIDAD AUTÓNOMA DE GALICIA	Expediente: Expediente:	Escala: Escala: 1: 10000 1: 5000	Formato: Formato: A3 A1	Nº plano: Nº plano: XII.1.1.14	Designación do plano: Designación del plano: Planos de información territorial Planes de información territorial EMPLAZAMIENTO DAS ÁREAS EN ANÁLISE EMPLAZAMIENTO DE LAS ÁREAS EN ANÁLISIS	Nº páxina: Nº página: 113 / 117	Data: Fecha: Setembro 2018 Septiembre 2018
----------------------------------------------	---------------------------------------------------------------------------------------------------------------------------------------------------------------------------------------------------------------------------------------------------	----------------------------	-------------------------------------------	----------------------------------	--------------------------------------	-----------------------------------------------------------------------------------------------------------------------------------------------------------------------------------------------------------	---------------------------------------	-----------------------------------------------------

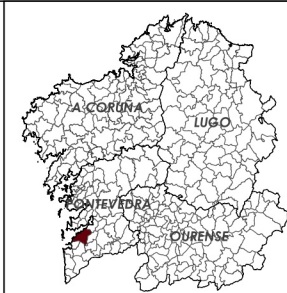

INSTITUTO GALEGO DE VIVENDA E SOLO

MONTEOLIVA Arquitectura S.L.P.

GA12_MP02_PSOAEG 202312_AD

DECEMBRO 2023
DICIEMBRE 2023

SE ESCALA SW ESCALA

MODIFICACIÓN PUNTUAL Nº2 DO PLAN SECTORIAL DE ORDENACIÓN DE ÁREAS EMPRESARIAIS NA COMUNIDADE AUTÓNOMA DE GALICIA
MODIFICACIÓN PUNTUAL Nº2 DEL PLAN SECTORIAL DE ORDENACIÓN DE ÁREAS EMPRESARIALES EN LA COMUNIDAD AUTÓNOMA DE GALICIA

MONTEOLIVA ARQUITECTURA, S.L.P.
APROBACIÓN DEFINITIVA

Designación do plano:
Designación del plano:
Fichas actuais dos Parques Empresariais que se modifican
Fichas actuales de los Parques Empresariales que se modifican

Información
Información

Nº plano:
Nº plano:
PINF 01FICHAS

Nº páxina:
Nº página:
24 / 26

Dilixencia pola que se fai constar que o documento coincide co contido do expediente aprobado definitivamente polo Consello da Xunta o 21.12.2023. Xefe do Servizo de Planificación e Ordenación do Solo Alberto Feljoo Rodríguez



CVE: v1DGeRf0gplu1 Verificación: https://sede.xunta.gal/cve



AREAS EMPRESARIAIS DE GALICIA
AREAS EMPRESARIALES DE GALICIA

CÓDIGO DA ÁREA: / CÓDIGO DEL ÁREA:

36057061

NOME DA ÁREA: / NOMBRE DEL ÁREA:

P.E. NA ÁREA DE VIGO. AEROPORTO: CHAN DE LABRADOR

PROVINCIA: / PROVINCIA:

PONTEVEDRA

ÁREA FUNCIONAL: / ÁREA FUNCIONAL:

VIGO

COMARCA: / COMARCA:

VIGO

CONCELLO: / AYUNTAMIENTO:

VIGO

PROMOTOR: / PROMOTOR:

XESTORA: / GESTORA:

ESTADO: / ESTADO:

En estudo

SUPERFICIE ÁREA:

SUPERFICIE ÁREA:

67.518,00 m²

SUPERFICIE NETA:

SUPERFICIE NETA:

40.510,80 m²

SUPERFICIE DISPONIBLE:

SUPERFICIE DISPONIBLE:

40.510,80 m²

DATA DE POSTA EN

FUNCIONAMENTO:

FECHA DE PUESTA EN

FUNCIONAMIENTO:

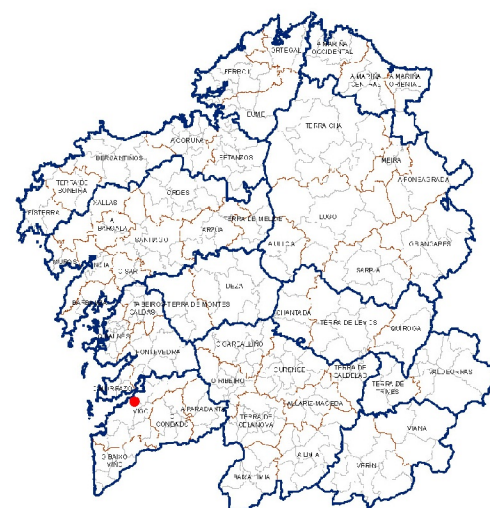

UTM X:

527.713,13

UTM Y:

4.677.418,65



P.E. NA ÁREA DE VIGO. AEROPORTO: CHAN DE LABRADOR

