

NOME DA ÁREA:  
NOMBRE DEL AREA: **PARQUE EMPRESARIAL CIDADE DO MOBLE**

PROVINCIA:  
PROVINCIA: **PONTEVEDRA**

ÁREA FUNCIONAL:  
AREA FUNCIONAL: **LALÍN**

COMARCA:  
COMARCA: **TABEIRÓS - TERRA DE MONTES**

CONCELLO:  
AYUNTAMIENTO: **ESTRADA (A)**

PROMOTOR:  
PROMOTOR: **IGVS/XESTUR GALICIA, S.A.**

ESTADO:  
ESTADO: **En tramitación**

XESTORA:  
GESTORA: **IGVS/XESTUR GALICIA, S.A.**

SUPERFICIE ÁREA:  
SUPERFICIE AREA: **157.643 m<sup>2</sup>**

SUPERFICIE NETA:  
SUPERFICIE NETA: **131.239 m<sup>2</sup>**

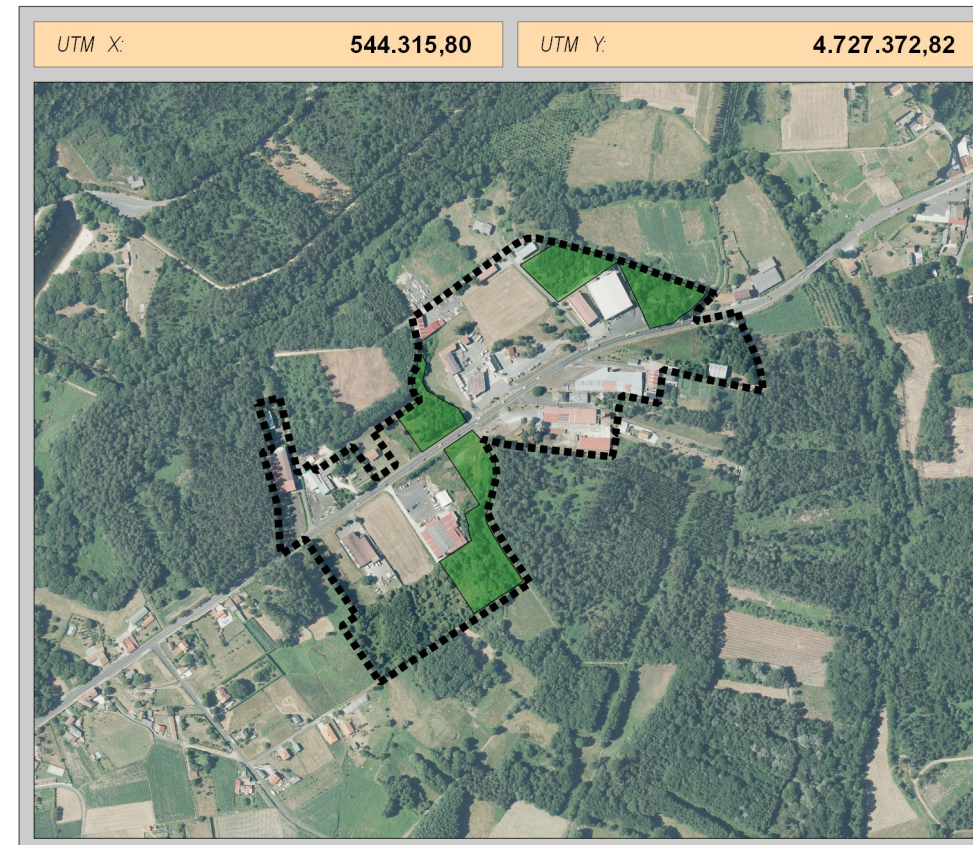
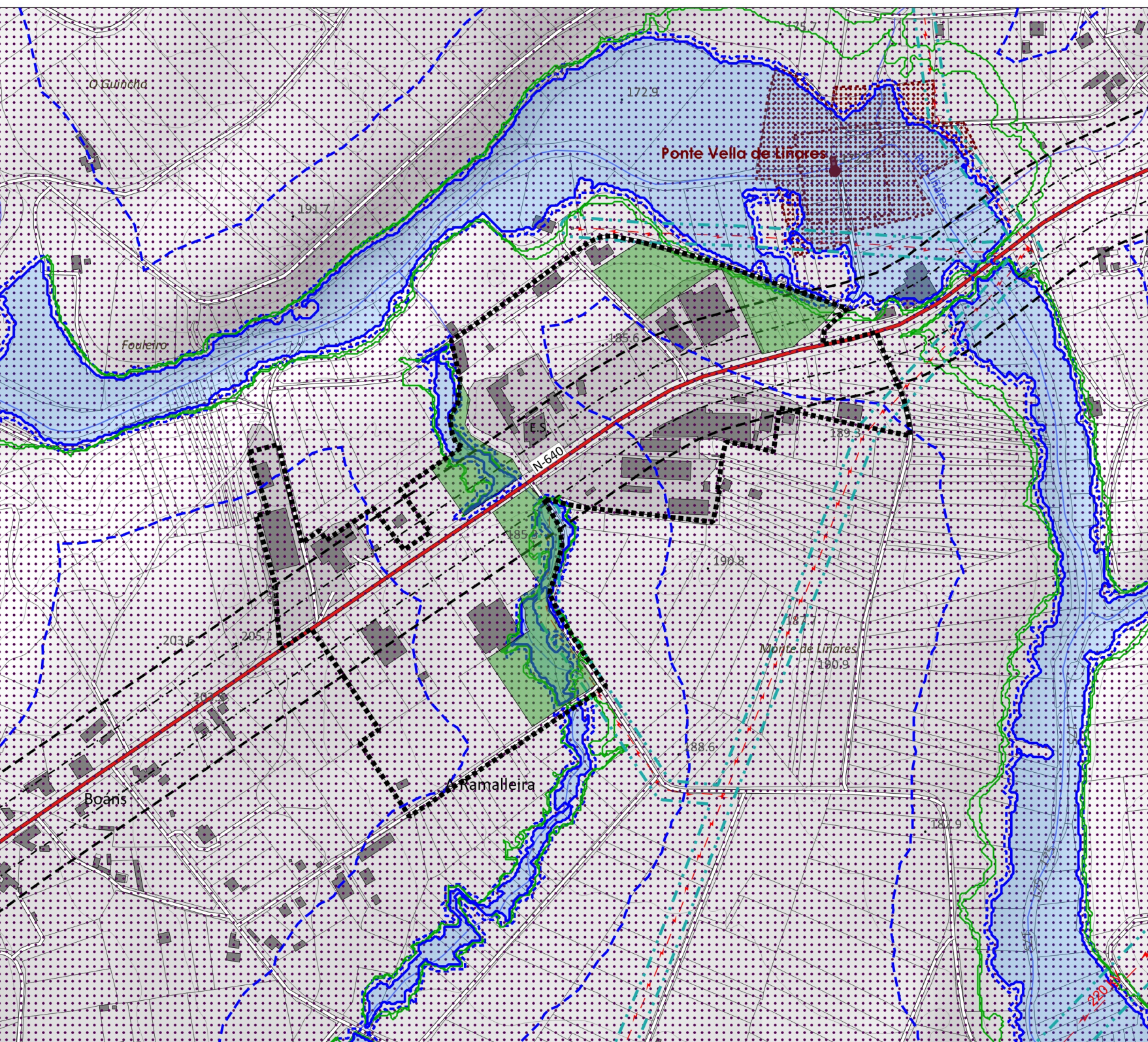

UTM X: **544.315,80** UTM Y: **4.727.372,82**

<p><b>DELIMITACIÓN</b></p> <ul style="list-style-type: none"> <li>Delimitación Área Empresarial</li> <li>Espazos Libres Propostos</li> <li>Reserva Viaria Proposta</li> </ul> <p><b>PATRIMONIO CULTURAL</b></p> <ul style="list-style-type: none"> <li>Ben/Elemento Protexido</li> <li>Delimitación do Ben/Elemento</li> <li>Contorno de protección</li> </ul> <p><b>CAMIÑO FRANCÉS</b></p> <ul style="list-style-type: none"> <li>Trazado do Camiño</li> <li>Delimitación B.I.C.</li> <li>Delimitación Zona de Respecto</li> </ul> <p><b>OUTROS CAMIÑOS DE STGO.</b></p> <ul style="list-style-type: none"> <li>Traza do camiño</li> <li>Territorio histórico</li> </ul>	<p><b>INFRAESTR. COMUNICACIÓN</b></p> <ul style="list-style-type: none"> <li>Limite de edificación (estradas)</li> <li>Afección de estradas</li> <li>Afección de ferrocarris</li> </ul> <p><b>INFRAESTR. SERVIZOS</b></p> <ul style="list-style-type: none"> <li>Afección de liñas eléctricas</li> <li>Afección de oleoducto (15,24m)</li> <li>Afección de gasoducto (5m)</li> <li>Afección antenas de telecom.</li> </ul> <p><b>SERVIDUMES AERONÁUTICAS</b></p> <ul style="list-style-type: none"> <li>SS.AA. segundo o R.D.</li> <li>SS.AA. segundo o P.D.</li> <li>Zona de Servizo Aeroportuario</li> <li>Área do terreo que vulnera a servidume aeronáutica</li> </ul>	<p><b>REDE HIDROGRÁFICA</b></p> <ul style="list-style-type: none"> <li>Dominio Público Hidráulico</li> <li>Zona de Servidume</li> <li>Zona de Policía</li> <li>Zona de fluxo preferente</li> <li>Inventario de Zonas Húmidas</li> </ul> <p><b>RISCO INUNDACIÓN FLUVIAL</b></p> <ul style="list-style-type: none"> <li>T = 100 anos</li> <li>T = 500 anos</li> </ul> <p><b>AFECCIÓN MINEIRAS DE TIPO HIDROXEOLOXICO</b></p> <ul style="list-style-type: none"> <li>Restricións Máximas</li> <li>Restricións Medias</li> <li>Restricións Mínimas</li> </ul>	<p><b>REDE DE COMUNICACIÓN</b></p> <p><b>ESTRADAS DO ESTADO</b></p> <ul style="list-style-type: none"> <li>Autoestrada-Autovía</li> <li>Estrada convencional Proposta A-59</li> </ul> <p><b>REDE ESTRUTURANTE</b></p> <ul style="list-style-type: none"> <li>Autoestrada-Autovía</li> <li>Estrada convencional</li> </ul> <p><b>REDE COMPLEMENTARIA</b></p> <ul style="list-style-type: none"> <li>Autoestrada-Autovía</li> <li>Estrada convencional</li> </ul> <p><b>REDE LOCAL</b></p> <ul style="list-style-type: none"> <li>Estrada convencional</li> </ul> <p><b>P.S. REDE VIARIA OURENSE</b></p> <ul style="list-style-type: none"> <li>Viais propostos</li> <li>Reserva viaria</li> </ul> <p><b>REDE FERROVIARIA</b></p> <ul style="list-style-type: none"> <li>Liña de alta velocidade</li> <li>Liña convencional</li> </ul>
---	--	---	--

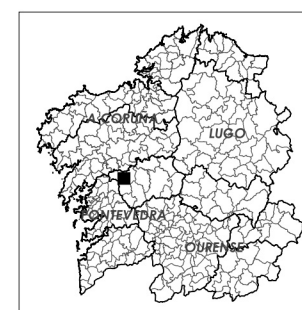

**MODIFICACIÓN PUNTUAL Nº2 DO PLAN SECTORIAL DE ORDENACIÓN DE ÁREAS EMPRESARIAIS NA COMUNIDADE AUTÓNOMA DE GALICIA**

**MODIFICACIÓN PUNTUAL Nº2 DEL PLAN SECTORIAL DE ORDENACIÓN DE ÁREAS EMPRESARIALES EN LA COMUNIDAD AUTÓNOMA DE GALICIA**

**MONTEOLIVA ARQUITECTURA, S.L.P.**

**APROBACIÓN DEFINITIVA**

Designación do plano:  
Desarrollo de planos

Ordenación:  
Ordenación

**Fichas resumo dos novos Parques Empresariais propostos e modificados**  
Fichas resumen de los nuevos Parques Empresariales propuestos y modificados

PARQUE EMPRESARIAL CIDADE DO MOBLE

ES: 16.000

GA12\_MP02\_PSOAEG 202312\_AD

DECEMBRO 2023  
DICIEMBRE 2023

ES: 16.000

PLANO Nº: **PORD 01FICHAS\_12**

Nº páxina: **1 / 2**

0 100 200 300 400 500 600 m

Diligencia pola que se fai constar que o documento concide co contido no expediente aprobado definitivamente polo Consello da Xunta o 21.12.2023.  
 Xefe do Servizo de Planificación e Ordenación do Solo  
 Alberto Feijoo Rodríguez

INSTITUTO GALEGO DA VIVENDA E SOLO

CVE: EVDTEV/2FZn4  
 Verificación: https://sede.xunta.gal/cve





NOME DA ÁREA:  
NOMBRE DEL ÁREA: **PARQUE EMPRESARIAL CIDADE DO MOBLE**

PROVINCIA:  
PROVINCIA: **PONTEVEDRA**

ÁREA FUNCIONAL:  
ÁREA FUNCIONAL: **LALÍN**

COMARCA:  
COMARCA: **TABEIRÓS - TERRA DE MONTES**

CONCELLO:  
AYUNTAMIENTO: **ESTRADA (A)**

PROMOTOR:  
PROMOTOR: **IGVS/XESTUR GALICIA, S.A.**

ESTADO:  
ESTADO: **En tramitación**

XESTORA:  
GESTORA: **IGVS/XESTUR GALICIA, S.A.**

SUPERFICIE ÁREA:  
SUPERFICIE ÁREA: **157.643 m<sup>2</sup>**

SUPERFICIE NETA:  
SUPERFICIE NETA: **131.239 m<sup>2</sup>**

DETERMINACIÓNS

DETERMINACIONES

DETERMINACIÓNS VINCULANTES:

Elementos da estrutura xeral e orgánica:

- Acceso viario e estrutura viaria: O acceso principal ao sector realizarase dende a estrada nacional N-640, establecendo sendas vías de servizo a cada beira da estrada, se ben, o instrumento de desenvolvemento incorporará, no seu estudo de tráfico e mobilidade, unha análise específica en virtude da nova hipótese de tráfico futuro, determinando, no seu caso, a necesidade de establecer outros elementos de acceso.
- Abastecemento de auga: O subministro de auga ao sector realizarase dende a rede existente no casco urbano de A Estrada, instalando unha nova tubaxe que descorra en paralelo à estrada nacional.
- Saneamento de augas residuais: Segundo o indicado polo persoal técnico municipal, é viable a conexión do Parque Empresarial à rede de saneamento existente, levando a cabo a ampliación das instalacións actuais (EBAR e colector).
- Zonas verdes e espazos libres: establécense graficamente no plano, co obxecto de preservar a vexetación autóctona, as zonas hidromorfas e a vexetación asociada ás canles fluviais.

Patrimonio histórico: O instrumento de desenvolvemento incorporará unha prospección do sector e da súa contorna. Dende o presente documento establece a necesidade de coidar as vistas dende o camiño antigo e a Ponte Vella do Liñares, para o cal determinase a necesidade de conservar a vexetación de valor existente no extremo nordés do sector.

Paisaxe: Ademais da determinación anterior, establece a determinación, a concretar no instrumento de desenvolvemento segundo o estudo da paisaxe urbana do sector, de coidar a imaxe das fachadas urbanas à estrada nacional, mediante un corpo normativo que regule a urbanización e as condicións estéticas da edificación.

AFECCIÓNS SECTORIAIS: augas, estradas, patrimonio histórico, LAT e servidumes aeronáuticas. As liñas de afeccións gráfanse no plano da presente ficha e nos correspondentes planos de información.

NOTA: As servidumes aeronáuticas gráfanse detalladamente nos planos de información: PINF\_08INFR\_03SA\_02 "Servidumes de operación das aeronaves do Aeroporto de Santiago de Compostela. Estado actual Real Decreto 763/2917".

DETERMINACIONES VINCULANTES:

Elementos de la estructura general y orgánica:

- Acceso viario e estrutura viaria: El acceso principal al sector se realizará desde la carretera nacional N-640, estableciendo sendas vías de servicio a cada lado de la carretera, si bien, el instrumento de desarrollo incorporará, en su estudio de tráfico y movilidad, un análisis específico en virtud de la nueva hipótesis de tráfico futuro, determinando, en su caso, la necesidad de establecer otros elementos de acceso.
- Abastecimiento de agua: El suministro de agua al sector se realizará desde la red existente en el casco urbano de A Estrada, instalando una nueva tubería que discurra en paralelo a la carretera nacional.
- Saneamiento de aguas residuales: Según lo indicado por el personal técnico municipal es viable la conexión del PE a la red de saneamiento existente llevando a cabo la ampliación de las instalaciones actuales (EBAR y colector).
- Zonas verdes y espacios libres: se establecen gráficamente en el plano, con el objeto de preservar la vegetación autóctona, las zonas hidromorfas y la vegetación asociada a los canales fluviales.

Patrimonio histórico: El instrumento de desarrollo incorporará una prospección del sector y de su contorno. Desde el presente documento se establece la necesidad de cuidar las vistas desde el camino antiguo y A Ponte Vella do Liñares, para lo cual se determina la necesidad de conservar la vegetación de valor existente en el extremo nordeste del sector.

Paisaje: Además de la determinación anterior, se establece la determinación, a concretar en el instrumento de desarrollo según el estudio del paisaje urbano del sector, de cuidar la imagen de las fachadas urbanas a la carretera nacional, mediante un cuerpo normativo que regule la urbanización y las condiciones estéticas de la edificación.

AFECCIONES SECTORIALES: aguas, carreteras, patrimonio histórico, LAT y servidumbres aeronáuticas. Las líneas de afecciones se grafian en el plano de la presente ficha y en los correspondientes planos de información.

NOTA: Las servidumbres aeronáuticas se grafian detalladamente en los planos de información: PINF\_08INFR\_03SA\_02 "Servidumbres de operación de las aeronaves del Aeropuerto de Santiago de Compostela. Estado actual Real Decreto 763/2917".

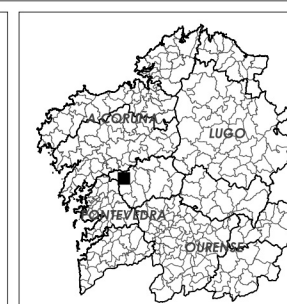

**MODIFICACIÓN PUNTUAL Nº2 DO PLAN SECTORIAL DE ORDENACIÓN DE ÁREAS EMPRESARIAIS NA COMUNIDADE AUTÓNOMA DE GALICIA**  
MODIFICACIÓN PUNTUAL Nº2 DEL PLAN SECTORIAL DE ORDENACIÓN DE ÁREAS EMPRESARIALES EN LA COMUNIDAD AUTÓNOMA DE GALICIA

**MONTEOLIVA ARQUITECTURA, S.L.P.**  
APROBACIÓN DEFINITIVA

Designación do plano:  
Desarrollo de planes: **Ordenación**

Fichas resumo dos novos Parques Empresariais propostos e modificados  
Fichas resumen de los nuevos Parques Empresariales propuestos y modificados

PARQUE EMPRESARIAL CIDADE DO MOBLE

Nº plano:  
Nº plano: **PORD 01FICHAS\_12**

Nº páxina:  
Nº páxina: **2 / 2**

