

NOME DA ÁREA: **PARQUE EMPRESARIAL DE LOUREDO**

CÓDIGO DA ÁREA: **36033051\_ALT1**

PROVINCIA: **PONTEVEDRA**    ÁREA FUNCIONAL: **VIGO**

COMARCA: **VIGO**

CONCELLO: **MOS - REDONDELA**

PROMOTOR: **IGVS/XESTUR GALICIA, S.A.**

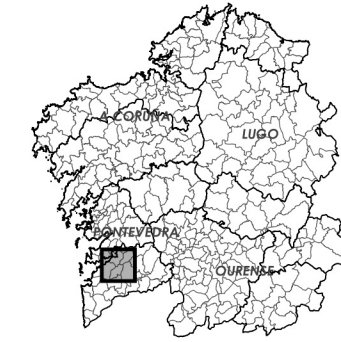
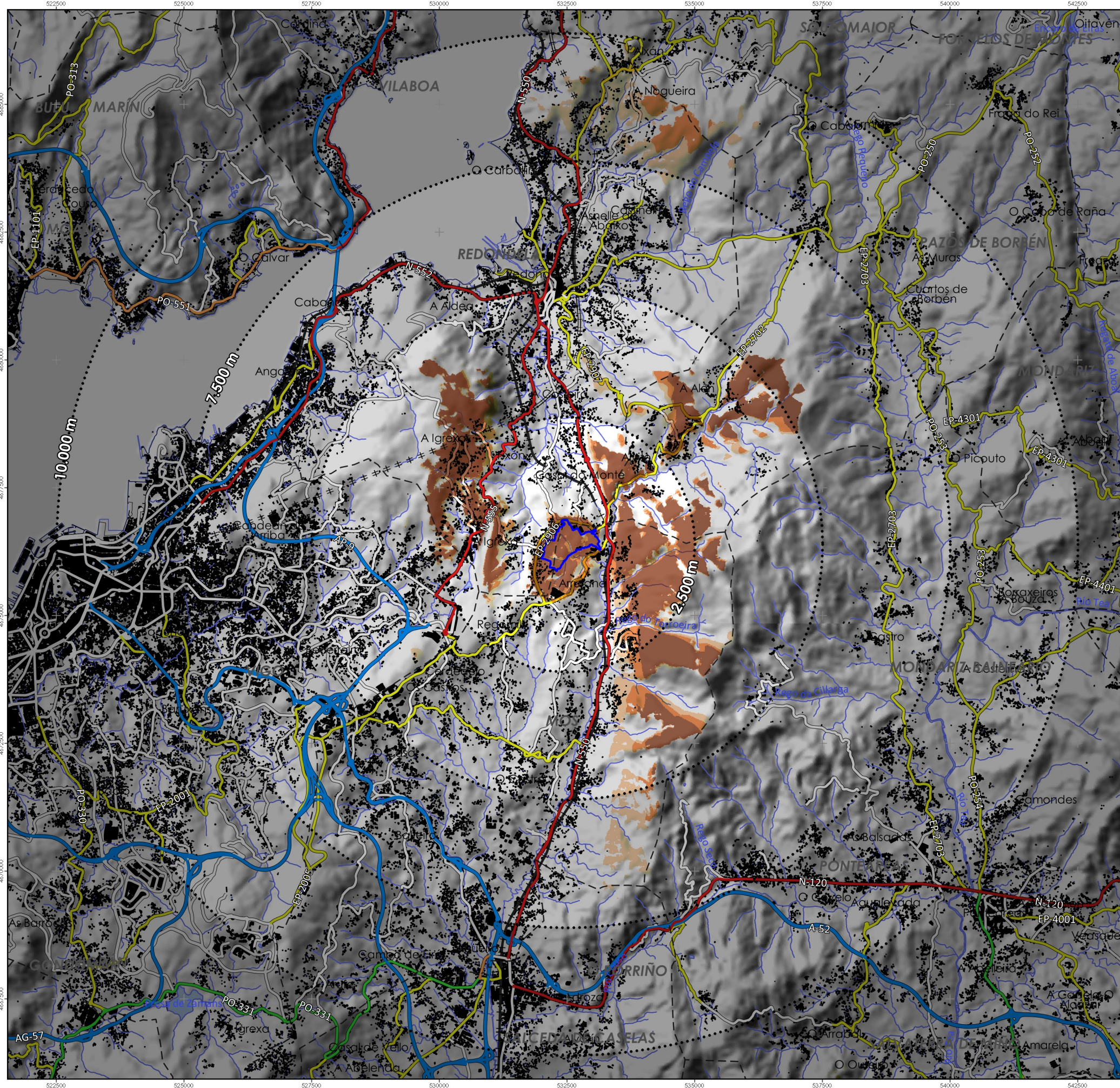

Delimitación Área Empresarial

Umbrais de nitidez / Umbrals de nitidez (equidistancia 2.500 m)

**VISIBILIDADE / VISIBILIDAD**

- Alta
- Media
- Baixa
- Non visible

**INSTITUTO GALEGO DA VIVENDA E SOLO**

**MODIFICACIÓN PUNTUAL Nº2 DO PLAN SECTORIAL DE ORDENACIÓN DE ÁREAS EMPRESARIAIS NA COMUNIDADE AUTÓNOMA DE GALICIA**  
 MODIFICACIÓN PUNTUAL Nº2 DEL PLAN SECTORIAL DE ORDENACIÓN DE ÁREAS EMPRESARIALES EN LA COMUNIDAD AUTÓNOMA DE GALICIA

**MONTEOLIVA ARQUITECTURA, S.L.P.**  
**APROBACIÓN DEFINITIVA**

GA12_MP02_PSOAEG 202312_AD	Designación do plano: Desarrollo de planes	Avaliación Ambiental Estratéxica Evaluación Ambiental Estratéxica	Nº plano: Nº plano	AAE
DECEMBRO 2023 DICIEMBRE 2023	ESC. 1:600.000	<b>Planos de visibilidade estratéxica</b> Planes de visibilidad estratégica	Nº páxina: Nº páxina	05 VISIBILIDADE
				20 / 30

0 1 2 3 4 5 km

Dilixencia pola que se fai constar que o documento coincide co contido do expediente aprobado definitivamente polo Consello da Xunta o 21.12.2023.  
 Xefe do Servizo de Planificación e Ordenación do Solo  
 Alberto Feijoo Rodríguez



CVE: M7V6CEAId2  
 Verificación: <https://sede.xunta.gal/cve>





NOME DA ÁREA:  
NOMBRE DEL ÁREA:

# POLÍGONO INDUSTRIAL DE MOS (A VEIGADAÑA) (AMPLIACIÓN)

CÓDIGO DA ÁREA:  
CÓDIGO DEL ÁREA:

**36033051\_ALT2**

PROVINCIA: PONTEVEDRA

ÁREA FUNCIONAL: VIGO

COMARCA: VIGO

CONCELLO: MOS

PROMOTOR: IGVS/XESTUR GALICIA, S.A.

Diligencia pola que se fai constar que o documento coincide co contido do expediente aprobado definitivamente polo Consello da Xunta o 21.12.2023.  
Xefe do Servizo de Planificación e Ordenación do Solo  
Alberto Feijoo Rodríguez

INSTITUTO GALEGO DA VIVENDA E SOLO



CVE: M7V6CEA1d2  
Verificación: https://sede.xunta.gal/cve

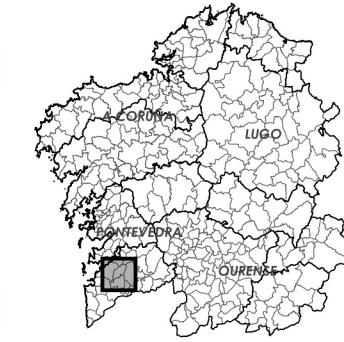
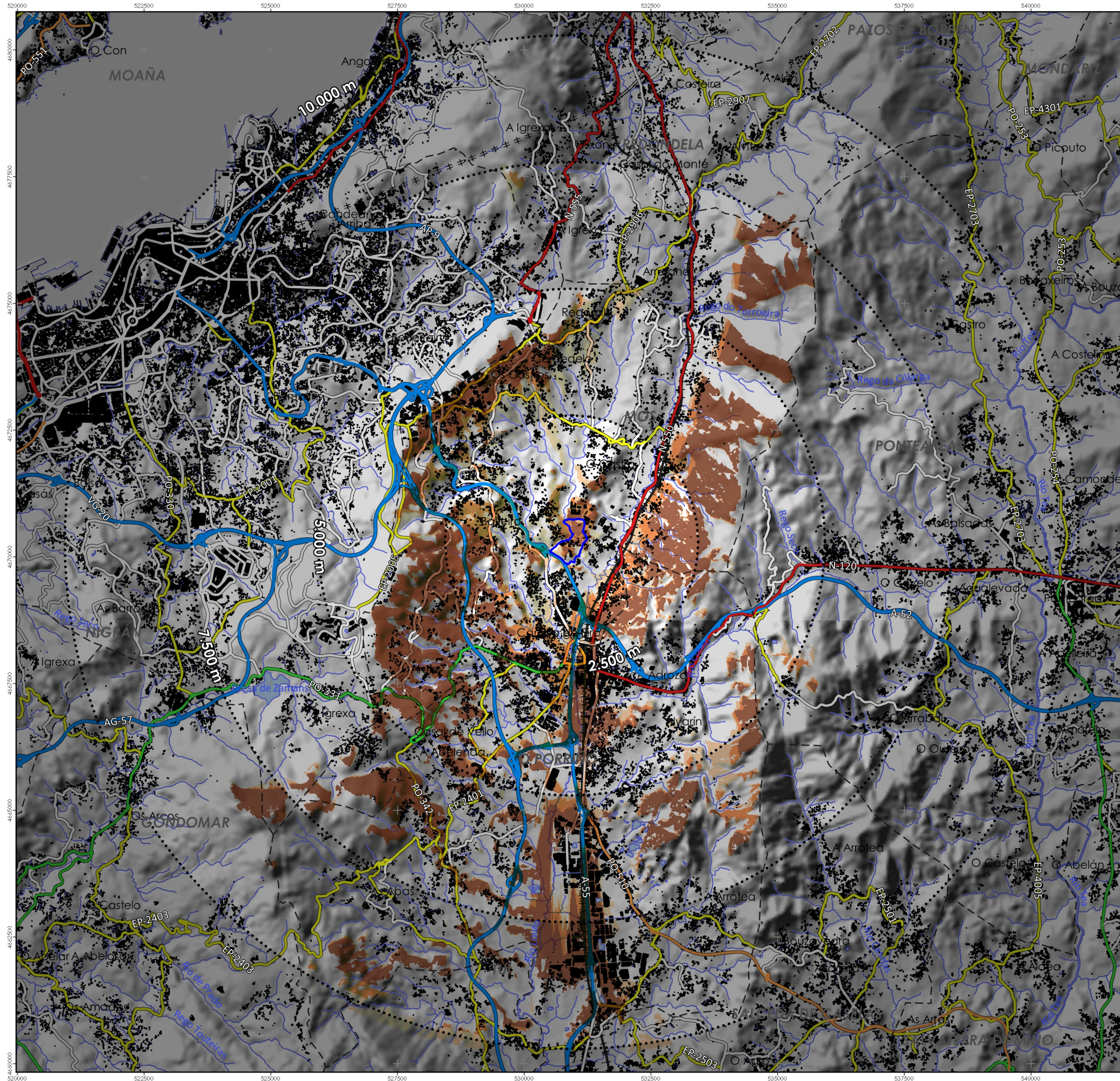

Delimitación Área Empresarial

Umbrais de nitidez / Umbrales de nitidez  
(equidistancia 2.500 m)

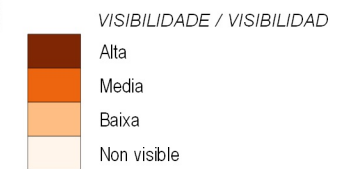

**MODIFICACIÓN PUNTUAL Nº2 DO PLAN SECTORIAL DE ORDENACIÓN DE ÁREAS EMPRESARIAIS NA COMUNIDADE AUTÓNOMA DE GALICIA**  
MODIFICACIÓN PUNTUAL Nº2 DEL PLAN SECTORIAL DE ORDENACIÓN DE ÁREAS EMPRESARIALES EN LA COMUNIDAD AUTÓNOMA DE GALICIA

**MONTEOLIVA ARQUITECTURA, S.L.P.**  
APROBACIÓN DEFINITIVA

<p>INSTITUTO GALEGO DA VIVENDA E SOLO</p> <p>MONTEOLIVA Arquitectura S.L.P.</p> <p>GA12_MP02_PSOAEG 202312_AD</p> <p>DECEMBRO 2023 DISEÑO: 2023</p> <p>ESC. 1:60.000</p>	<p>Designación do plano: Avaliación Ambiental Estratéxica</p> <p>Evaluación Ambiental Estratéxica</p> <p>Planos de visibilidade estratéxica</p> <p>Planos de visibilidade estratéxica</p>	<p>Nº plano: AAE</p> <p>Nº páxina: 05 VISIBILIDADE</p> <p>Nº páxina: 22 / 30</p>
--	---	--

0 1 2 3 4 5 km