

NOME DA ÁREA: **PARQUE EMPRESARIAL CIDADE DO MOBLE**

CÓDIGO DA ÁREA: **36017021_ALT1**

PROVINCIA: **PONTEVEDRA** ÁREA FUNCIONAL: **LALÍN** COMARCA: **TABEIRÓS - TERRA DE MONTES** CONCELLO: **ESTRADA (A)** PROMOTOR: **IGVS/XESTUR GALICIA, S.A.**

Diligencia pola que se fai constar que o documento coincide co contido do expediente aprobado definitivamente polo Consello da Xunta o 21.12.2023.
 Xefe do Servizo de Planificación e Ordenación do Solo
Alberto Feljoo Rodríguez
INSTITUTO GALEGO DA VIVENDA E SOLO

CVE: w0b3yKEVx08
 Verificador: https://sede.xunta.gal/cve

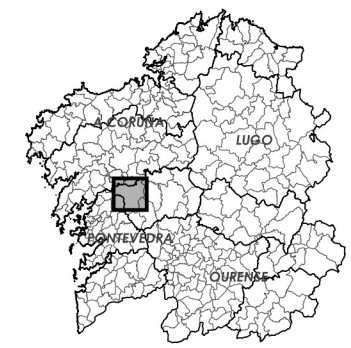
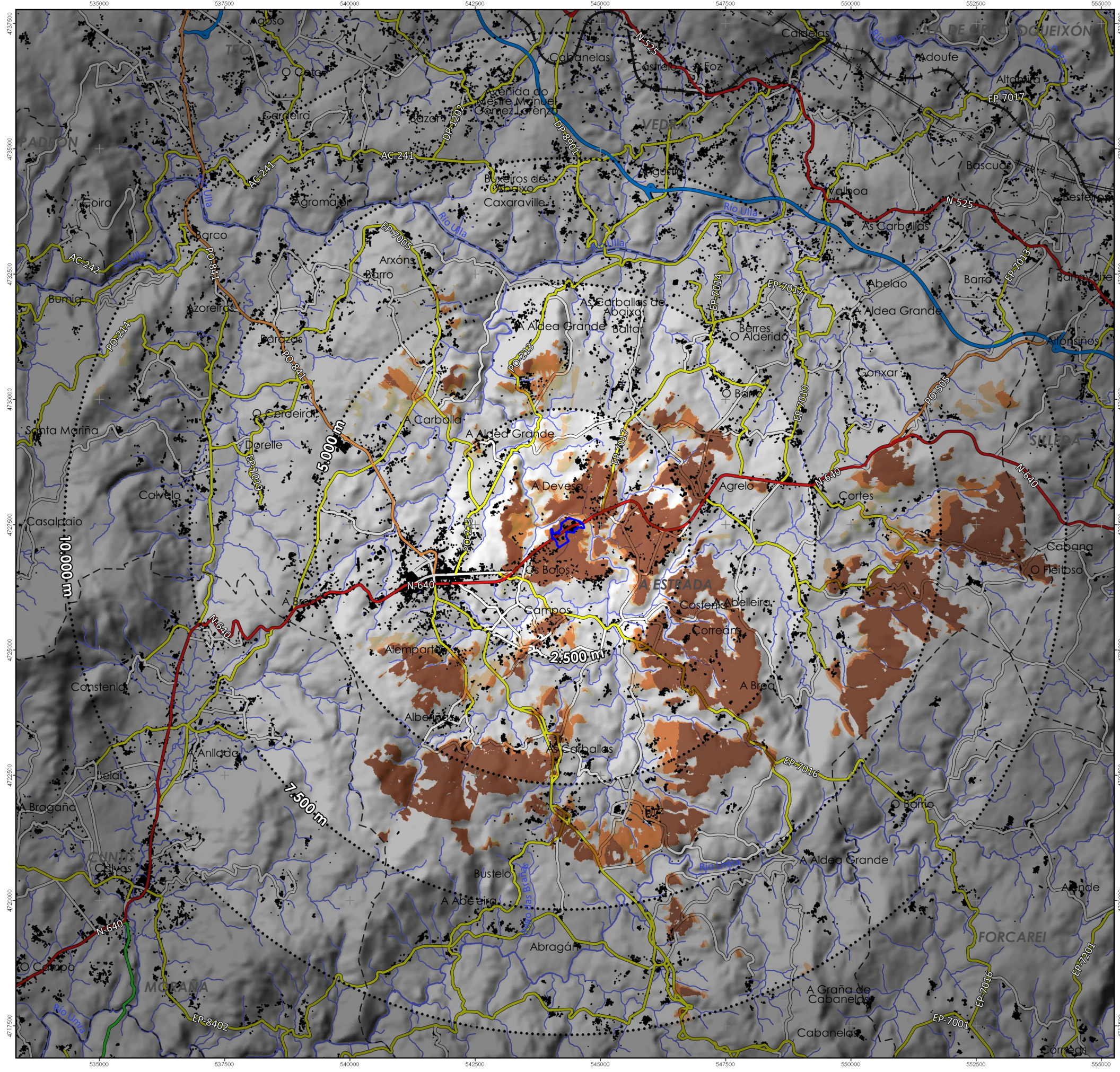

Delimitación Área Empresarial

Umbrais de nitidez / Umbrales de nitidez (equidistancia 2.500 m)

VISIBILIDADE / VISIBILIDAD

- Alta
- Media
- Baixa
- Non visible

INSTITUTO GALEGO DA VIVENDA E SOLO

MONTEOLIVA ARQUITECTURA, S.L.P.

APROBACIÓN DEFINITIVA

MODIFICACIÓN PUNTUAL Nº2 DO PLAN SECTORIAL DE ORDENACIÓN DE ÁREAS EMPRESARIAIS NA COMUNIDADE AUTÓNOMA DE GALICIA

MODIFICACIÓN PUNTUAL Nº2 DEL PLAN SECTORIAL DE ORDENACIÓN DE ÁREAS EMPRESARIALES EN LA COMUNIDAD AUTÓNOMA DE GALICIA

Designación do plano: Desarrollo anexo	Avaliación Ambiental Estratéxica Evaluación Ambiental Estratégica	Nº plano: AAE
GA12_MP02_PSOAEG 202312_AD	Planos de visibilidade estratéxica Planes de visibilidad estratégica	Nº páxina: 05 VISIBILIDADE
DECEMBRO 2023 DISEÑO 2023	ESC. 1:60.000	17 / 30

0 1 2 3 4 5 km

Diligencia pola que se fai constar que o documento concide co contido no expediente aprobado definitivamente polo Consello da Xunta o 21.12.2023.
 Xefe do Servizo de Planificación e Ordenación do Solo
 Alberto Feijoo Rodríguez



CVE: w0b3yKEVYx08
 Verificador: https://sede.xunta.gal/cve

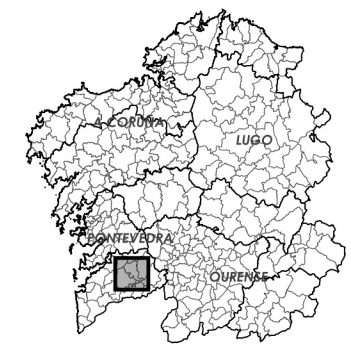
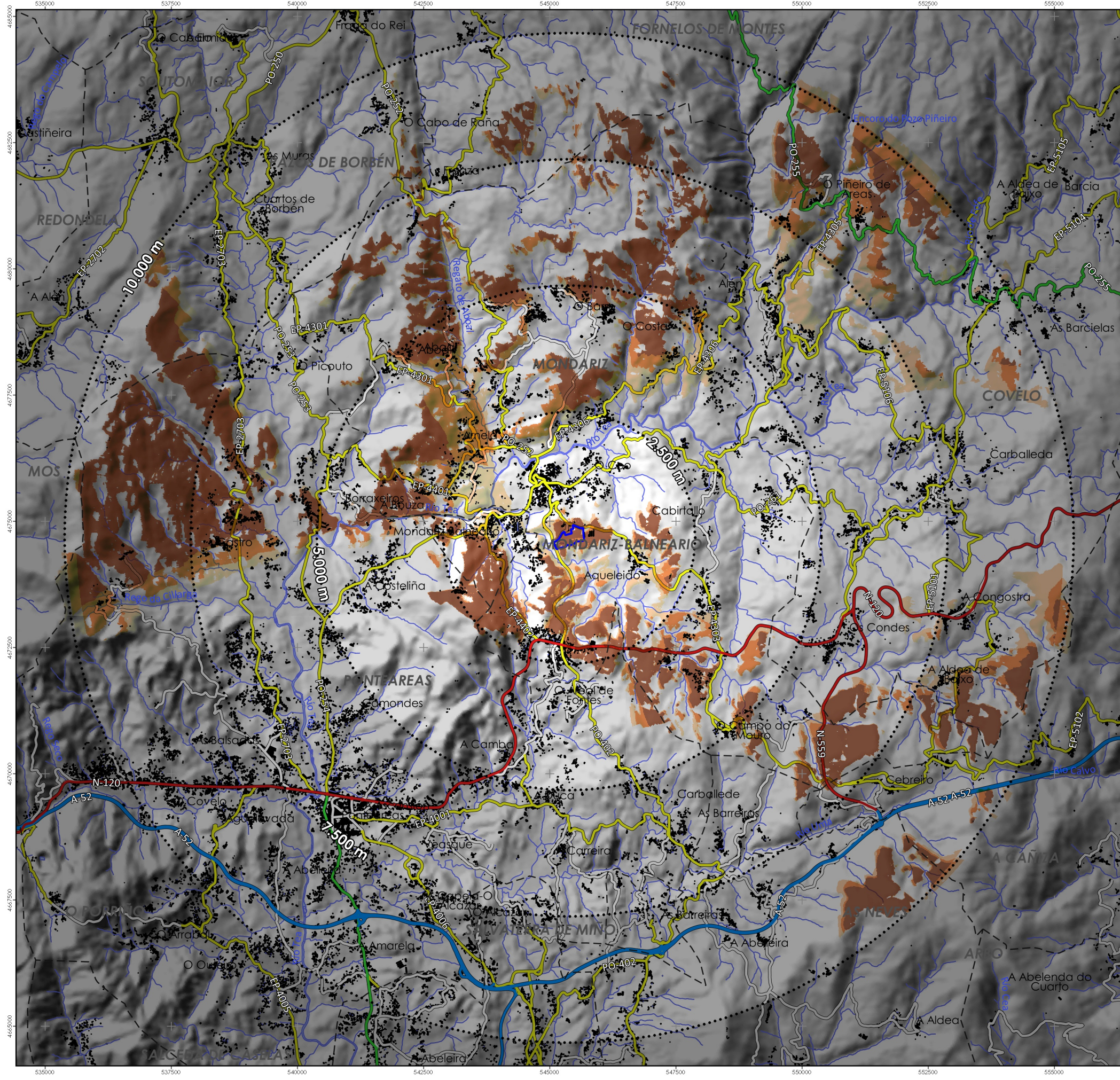

Delimitación Área Empresarial

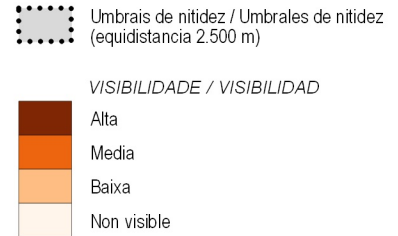

MODIFICACIÓN PUNTUAL Nº2 DO PLAN SECTORIAL DE ORDENACIÓN DE ÁREAS EMPRESARIAIS NA COMUNIDADE AUTÓNOMA DE GALICIA
 MODIFICACIÓN PUNTUAL Nº2 DEL PLAN SECTORIAL DE ORDENACIÓN DE ÁREAS EMPRESARIALES EN LA COMUNIDAD AUTÓNOMA DE GALICIA

MONTEOLIVA ARQUITECTURA, S.L.P.
 APROBACIÓN DEFINITIVA

Designación do plano: Descripción do plano: Nº plano: Nº páxina:	Avaliación Ambiental Estratéxica Evaluación Ambiental Estratéxica Planos de visibilidade estratéxica Planos de visibilidad estratégica	Nº plano: Nº páxina: AAE VISIBILIDADE 18 / 30
---	--	---

ESC. 1:60.000

0 1 2 3 4 5 km

NOME DA ÁREA: **PARQUE EMPRESARIAL DE MONDARIZ**

CODIGO DA ÁREA: **36030031_ALT2**

PROVINCIA: **PONTEVEDRA** ÁREA FUNCIONAL: **VIGO**

COMARCA: **CONDADO (O)**

CONCELLO: **MONDARIZ**

PROMOTOR: **CONCELLO DE MONDARIZ**

Diligencia pola que se fai constar que o documento coincide co contido do expediente aprobado definitivamente polo Consello da Xunta o 21.12.2023.
 Xefe do Servizo de Planificación e Ordenación do Solo
 Alberto Feijoo Rodríguez



CVE: w0b3yKEVx08
 Verificador: https://sede.xunta.gal/cve

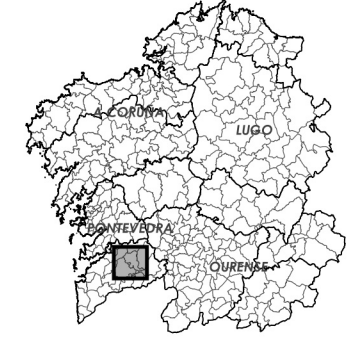
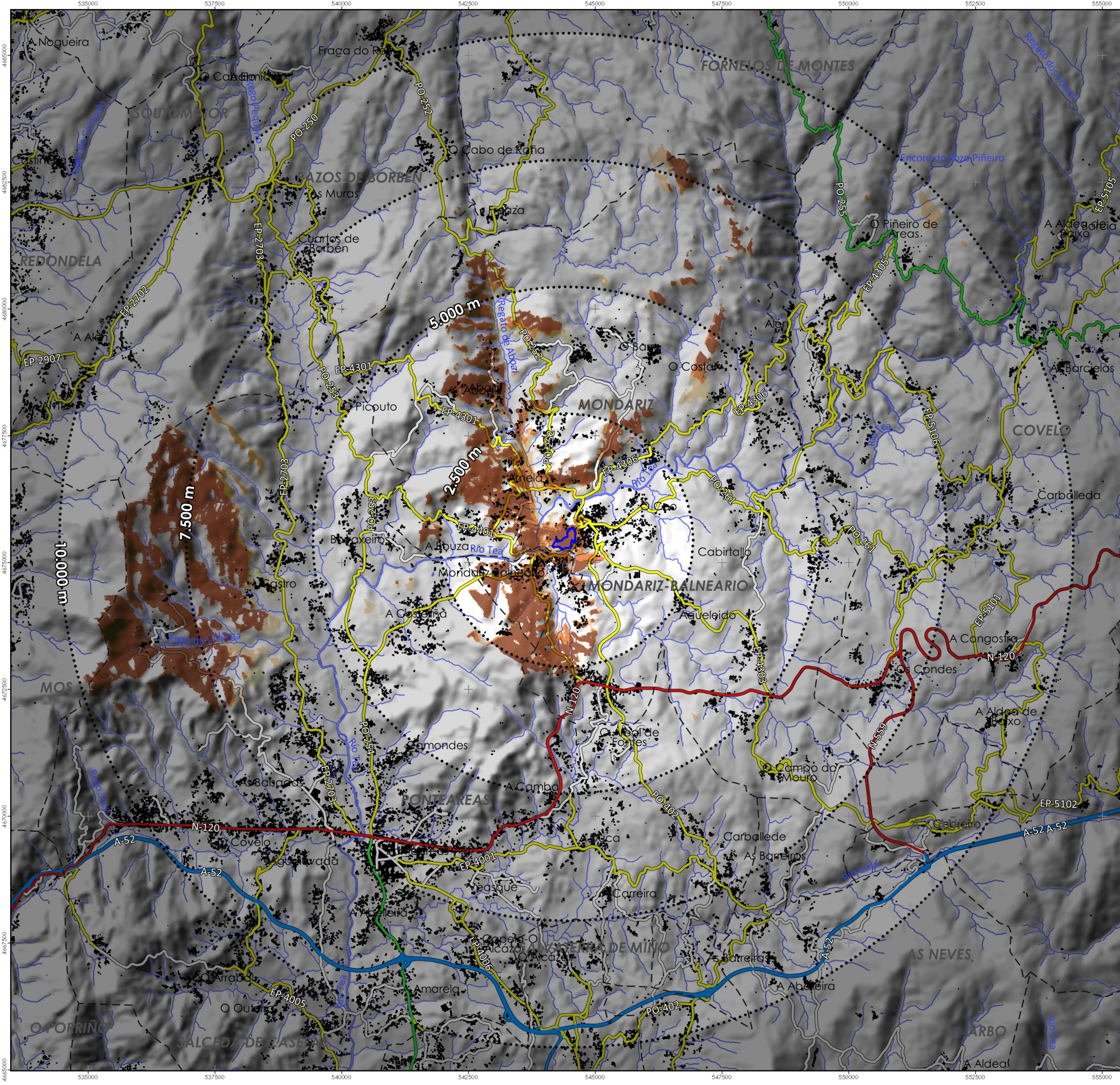

Delimitación Área Empresarial

Umbrais de nitidez / Umbrals de nitidez (equidistancia 2.500 m)

VISIBILIDADE / VISIBILIDAD

- Alta
- Media
- Baixa
- Non visible

INSTITUTO GALEGO DA VIVENDA E SOLO

MODIFICACIÓN PUNTUAL Nº2 DO PLAN SECTORIAL DE ORDENACIÓN DE ÁREAS EMPRESARIAIS NA COMUNIDADE AUTÓNOMA DE GALICIA

MODIFICACIÓN PUNTUAL Nº2 DEL PLAN SECTORIAL DE ORDENACIÓN DE ÁREAS EMPRESARIALES EN LA COMUNIDAD AUTÓNOMA DE GALICIA

MONTEOLIVA ARQUITECTURA, S.L.P.

APROBACIÓN DEFINITIVA

Nº plano: **AAE 05 VISIBILIDADE**

Nº páxina: **19 / 30**

GA12_MP02_PSOAEG 202312_AD

DECEMBRO 2023

ESQ. 1:600,000

Designación do plano: **Avaliación Ambiental Estratéxica**

Designación do plano: **Planos de visibilidade estratéxica**

Planos de visibilidade estratéxica

ESQ. 1:600,000