

Diligencia para que se fa constar que o documento coincide co contido do expediente aprobado definitivamente polo Consello da Xunta o 21.12.2023.
 Xefe do Servizo de Planificación e Ordenación do Solo
 Alberto Feijoo Rodríguez
 INSTITUTO GALEGO DA VIVENDA E SOLO

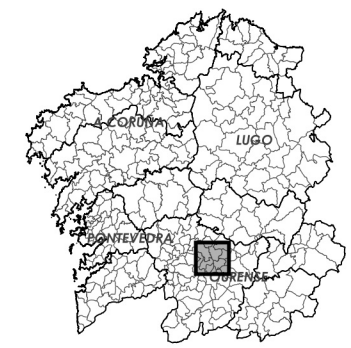

CVE: 189NG831C1
 Verificador: https://sede.xunta.gal/cve

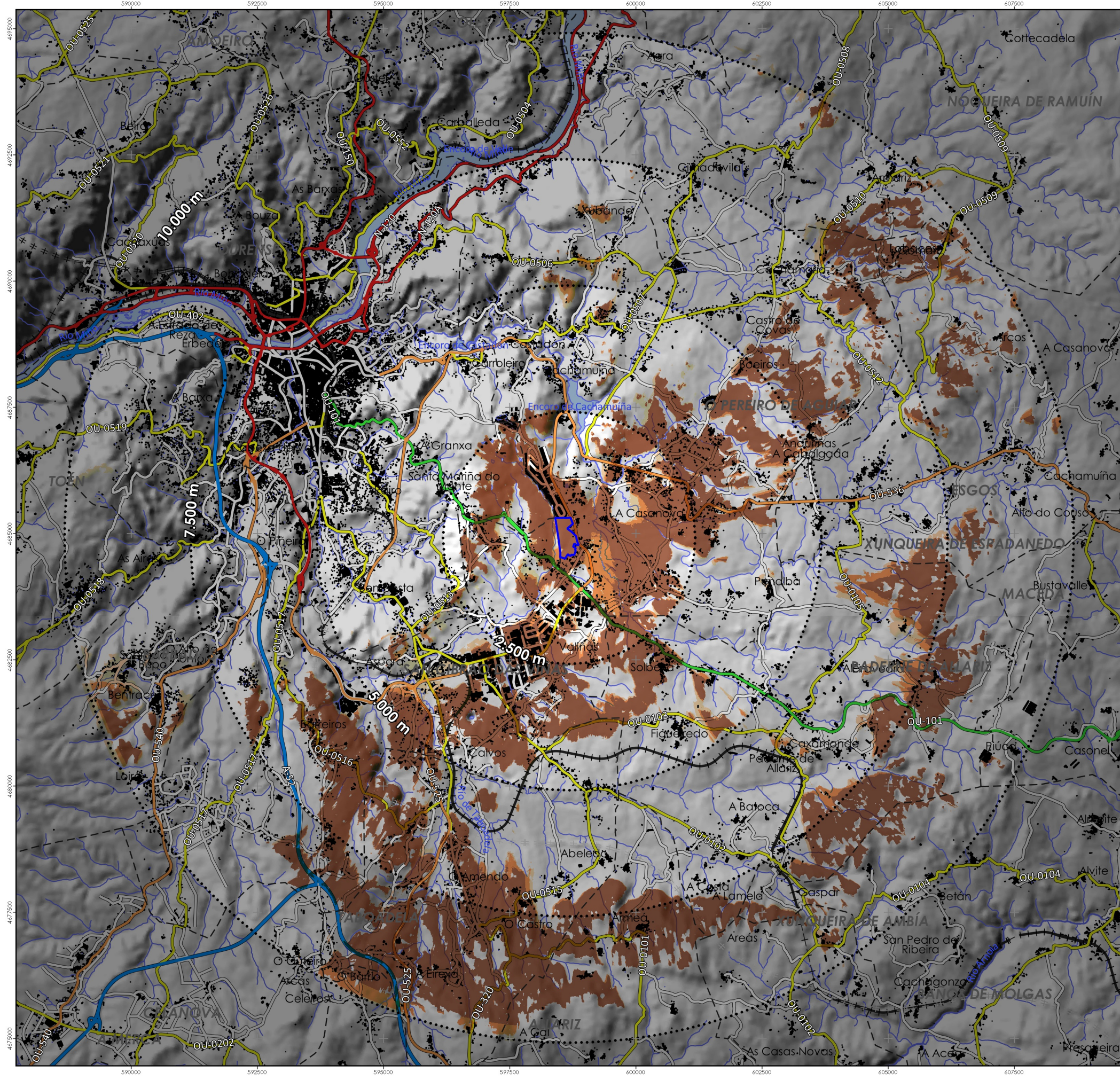

Delimitación Área Empresarial

Umbrais de nitidez / Umbrales de nitidez (equidistancia 2.500 m)

VISIBILIDADE / VISIBILIDAD

- Alta
- Media
- Baixa
- Non visible



MODIFICACIÓN PUNTUAL Nº2 DO PLAN SECTORIAL DE ORDENACIÓN DE ÁREAS EMPRESARIAIS NA COMUNIDADE AUTÓNOMA DE GALICIA
 MODIFICACIÓN PUNTUAL Nº2 DEL PLAN SECTORIAL DE ORDENACIÓN DE ÁREAS EMPRESARIALES EN LA COMUNIDAD AUTÓNOMA DE GALICIA



MONTEOLIVA ARQUITECTURA, S.L.P.
APROBACIÓN DEFINITIVA

Designación do plano: Desarrollo anterior	Avaliación Ambiental Estratéxica Evaluación Ambiental Estratéxica	Nº plano: 05 VISIBILIDADE	AAE
GA12_MP02_PSOAEG 202312_AD	Planos de visibilidade estratéxica Planes de visibilidad estratéxica	Nº páxina: 14	30
DECEMBRO 2023 DICIEMBRE 2023	ESC. 1:800.000	0 1 2 3 4 5 km	

Dilixencia pola que se fai constar que o documento coincide co contido do expediente aprobado definitivamente polo Consello da Xunta o 21.12.2023.
 Xefe do Servizo de Planificación e Ordenación do Solo
 Alberto Feljoo Rodríguez



CVE: 189NG831C11
 Verificador: https://sede.xunta.gal/cve

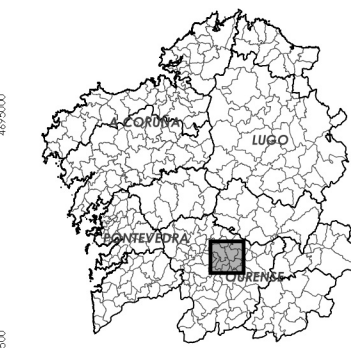
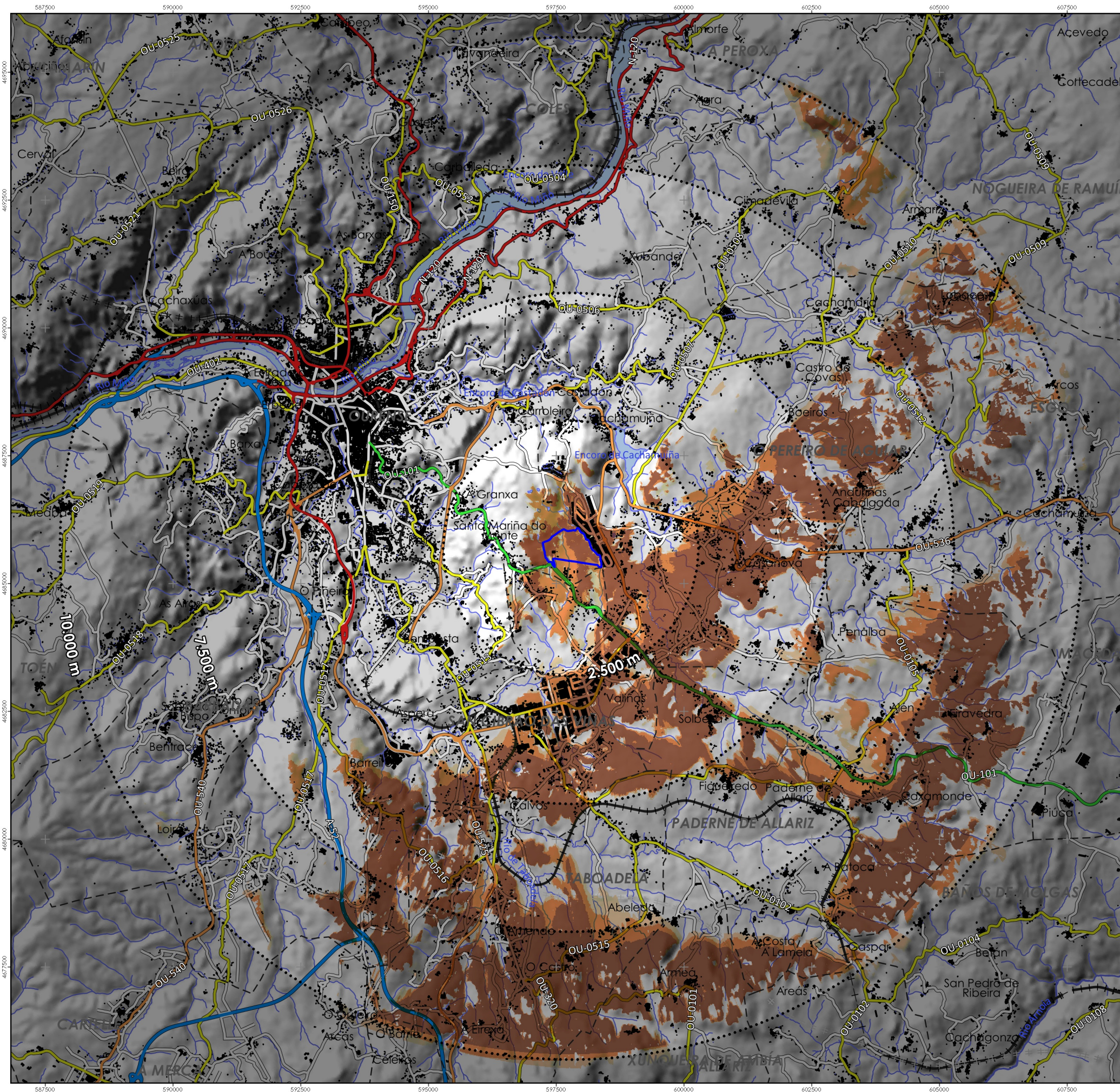

Delimitación Área Empresarial

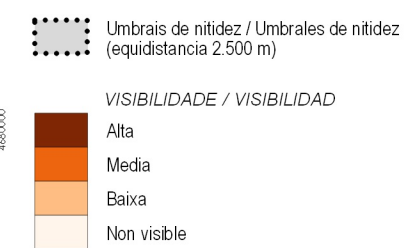

MODIFICACIÓN PUNTUAL Nº2 DO PLAN SECTORIAL DE ORDENACIÓN DE ÁREAS EMPRESARIAIS NA COMUNIDADE AUTÓNOMA DE GALICIA
 MODIFICACIÓN PUNTUAL Nº2 DEL PLAN SECTORIAL DE ORDENACIÓN DE ÁREAS EMPRESARIALES EN LA COMUNIDAD AUTÓNOMA DE GALICIA

MONTEOLIVA ARQUITECTURA, S.L.P.
 APROBACIÓN DEFINITIVA

 INSTITUTO GALEGO DA VIVENDA E SOLO	Designación do plano: Avaliación Ambiental Estratéxica Evaluación Ambiental Estratéxica Planos de visibilidade estratéxica Planos de visibilidad estratégica	Nº plano: Nº páxina: AAE 05 VISIBILIDADE 15 / 30
--	---	--

ESC. 1:60.000

NOME DA ÁREA: **PARQUE EMPRESARIAL DE A ESTRADA - TOEDO (2ª AMPLIACIÓN)**

CÓDIGO DA ÁREA: **36017013_ALT1**

PROVINCIA: **PONTEVEDRA** ÁREA FUNCIONAL: **LALÍN**

COMARCA: **TABEIRÓS - TERRA DE MONTES** CONCELLO: **ESTRADA (A)**

PROMOTOR: **IGVS/XESTUR GALICIA, S.A.**

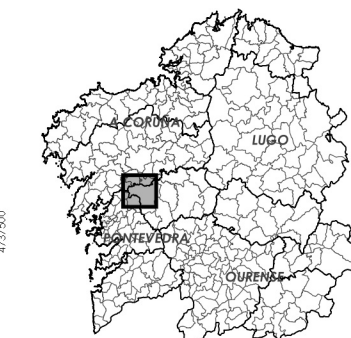
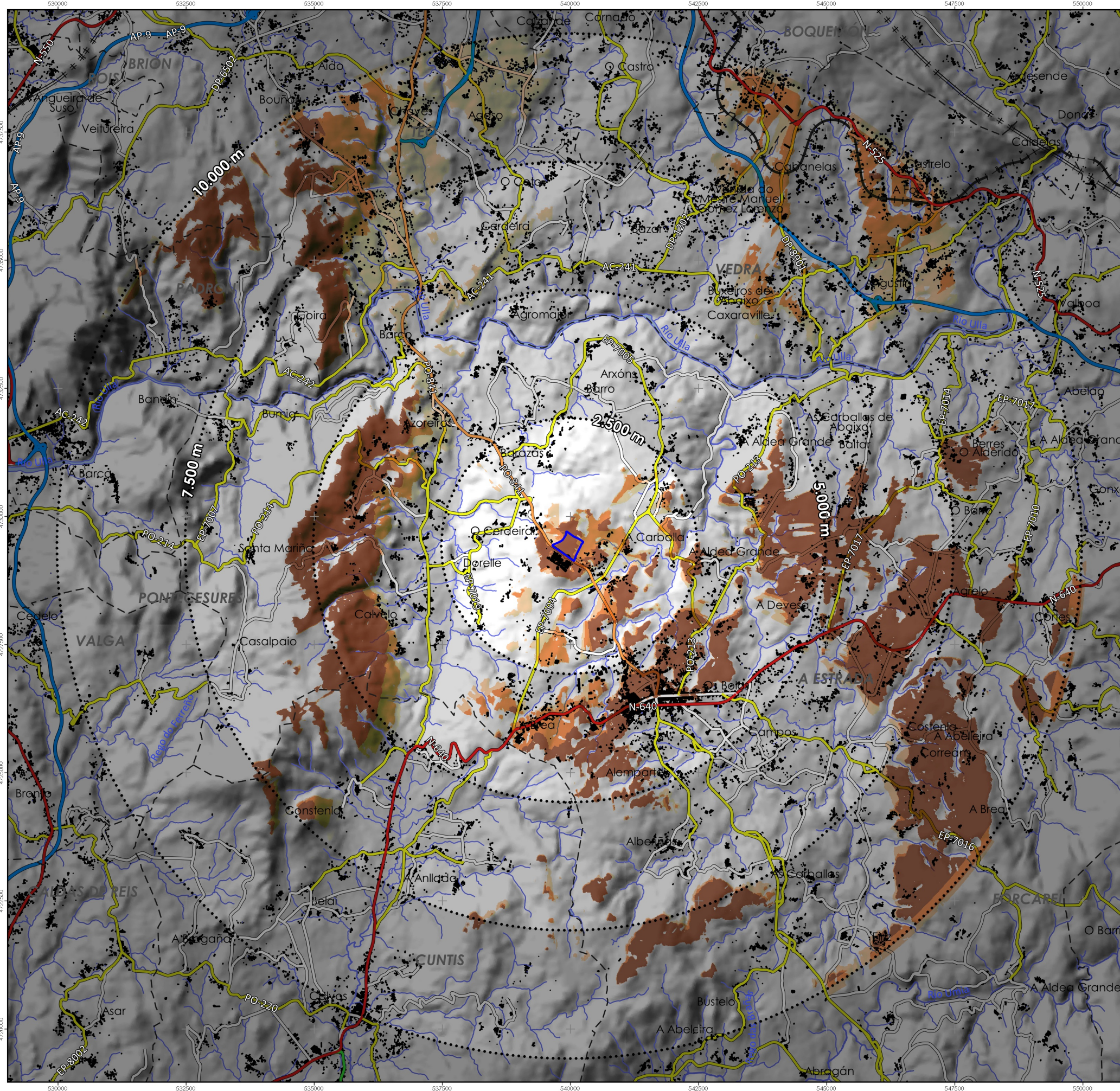

Delimitación Área Empresarial

Umbrais de nitidez / Umbrales de nitidez (equidistancia 2.500 m)

VISIBILIDADE / VISIBILIDAD

- Alta
- Media
- Baixa
- Non visible

MODIFICACIÓN PUNTUAL Nº2 DO PLAN SECTORIAL DE ORDENACIÓN DE ÁREAS EMPRESARIAIS NA COMUNIDADE AUTÓNOMA DE GALICIA

MODIFICACIÓN PUNTUAL Nº2 DEL PLAN SECTORIAL DE ORDENACIÓN DE ÁREAS EMPRESARIALES EN LA COMUNIDAD AUTÓNOMA DE GALICIA

MONTEOLIVA ARQUITECTURA, S.L.P.

APROBACIÓN DEFINITIVA

<p>INSTITUTO GALEGO DA VIVENDA E SOLO</p> <p>GA12_MP02_PSOAEG 202312_AD</p> <p>DECEMBRO 2023</p> <p>ESC. 1:60.000</p>	<p>Designación do plano: Avaliación Ambiental Estratéxica</p> <p>Desarrollo anterior: Evaluación Ambiental Estratéxica</p> <p>Planos de visibilidade estratéxica</p> <p>Planos de visibilidade estratéxica</p>	<p>Nº plano: AAE</p> <p>Nº páxina: 05 VISIBILIDADE</p> <p>16 / 30</p>
---	---	---

0 1 2 3 4 5 km

Dilixencia pola que se fai constar que o documento coincide co contido do expediente aprobado definitivamente polo Consello da Xunta o 21.12.2023.
 Xefe do Servizo de Planificación e Ordenación do Solo
 Alberto Feljoo Rodríguez



CVE: 189NG831C11
 Verificador: https://sede.xunta.gal/cve

