

NOME DA ÁREA: **ÁREA INDUSTRIAL E LOXÍSTICA DE O TESOIRO-PORTORROIBO**

CÓDIGO DA ÁREA: **15070061_ALT1**

PROVINCIA: **CORUÑA (A)**

ÁREA FUNCIONAL: **FERROL**

COMARCA: **EUME**

CONCELLO: **PONTES DE GARCÍA RODRÍGUEZ (AS)**

PROMOTOR: **CONCELLO DE AS PONTES**

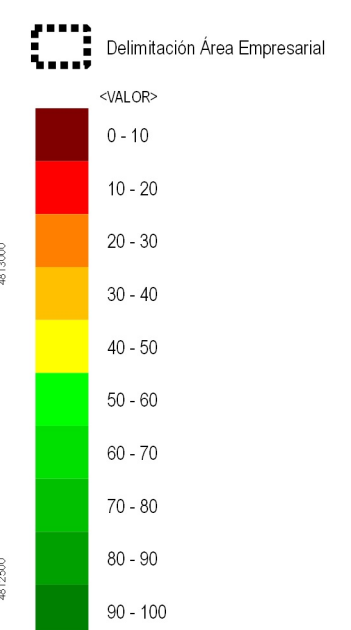
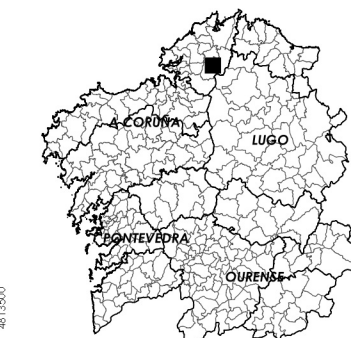
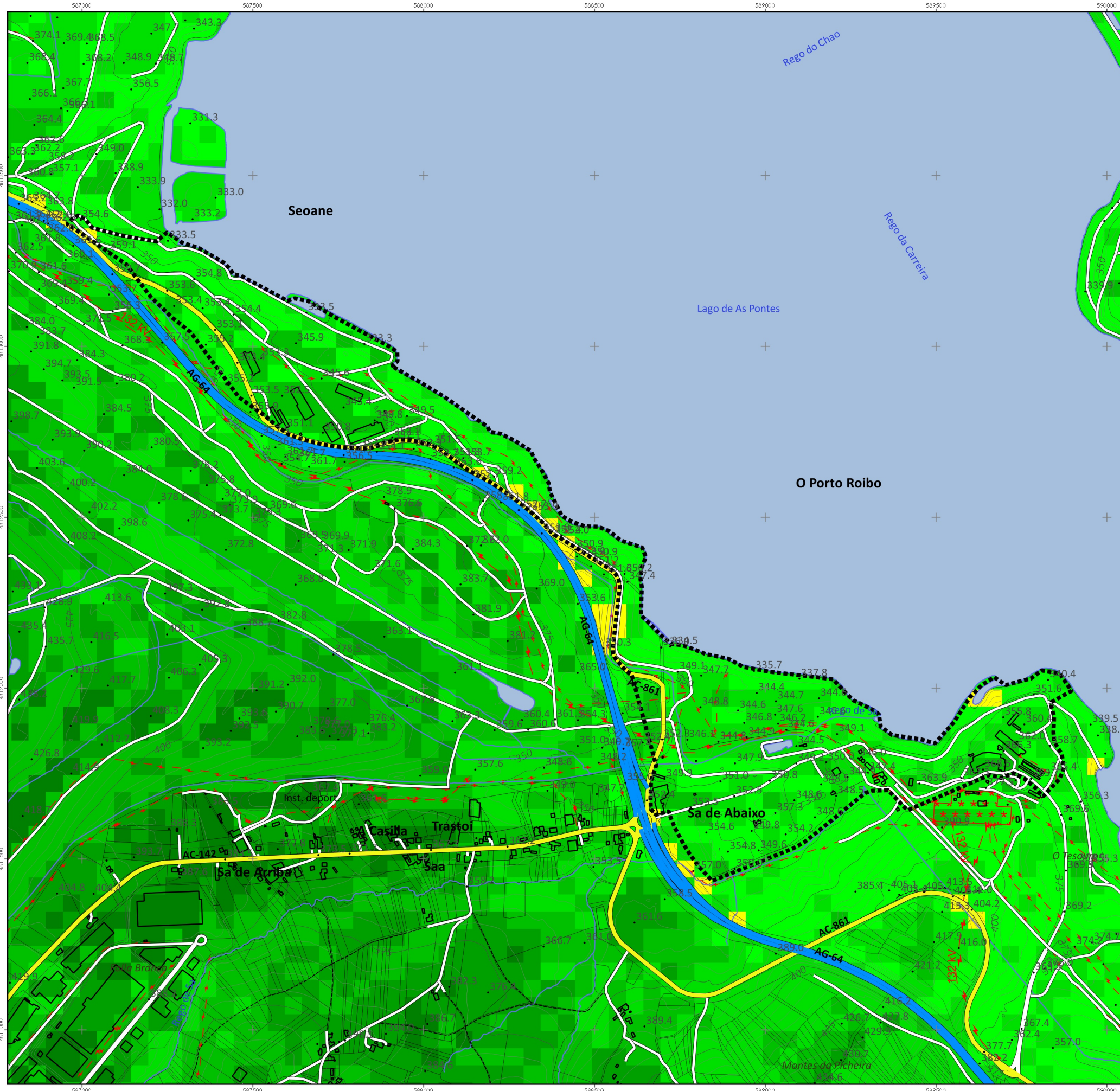

INSTITUTO GALEGO DA VIVENDA E SOLO

MONTEOLIVA ARQUITECTURA, S.L.P.

APROBACIÓN DEFINITIVA

MODIFICACIÓN PUNTUAL Nº2 DO PLAN SECTORIAL DE ORDENACIÓN DE ÁREAS EMPRESARIAIS NA COMUNIDADE AUTÓNOMA DE GALICIA

MODIFICACIÓN PUNTUAL Nº2 DEL PLAN SECTORIAL DE ORDENACIÓN DE ÁREAS EMPRESARIALES EN LA COMUNIDAD AUTÓNOMA DE GALICIA

GA12_MP02_PSOAEG 202312_AD

ANÁLISE E MODELO

Planos de clasificación e cualificación dos terreos

Análise da capacidade de acollida: Factores ambientais, físicos e socioeconómicos

AAE_03AM 01FAFS_02

5 / 30

0 50 100 150 200 250 300 m

Diligencia pola que se fai constar que o documento coincide co contido no expediente aprobado definitivamente polo Consello da Xunta o 21.12.2023. Xefe do Servizo de Planificación e Ordenación do Solo. Alberto Feijoo Rodríguez.



CVE: vGoOvEiJEX8. Verificador: https://sede.xunta.gal/cve



Diligencia pola que se fai constar que o documento coincide co contido no expediente aprobado definitivamente polo Consello da Xunta o 21.12.2023.
 Xefe do Servizo de Planificación e Ordenación do Solo
 Alberto Feijoo Rodríguez



CVE: vGoOvEiEX8
 Verificador: https://sede.xunta.gal/cve

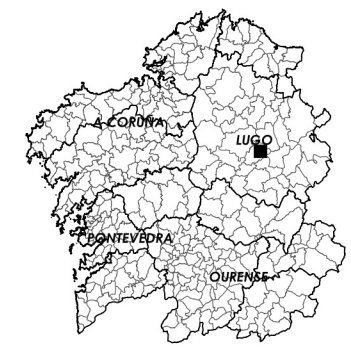
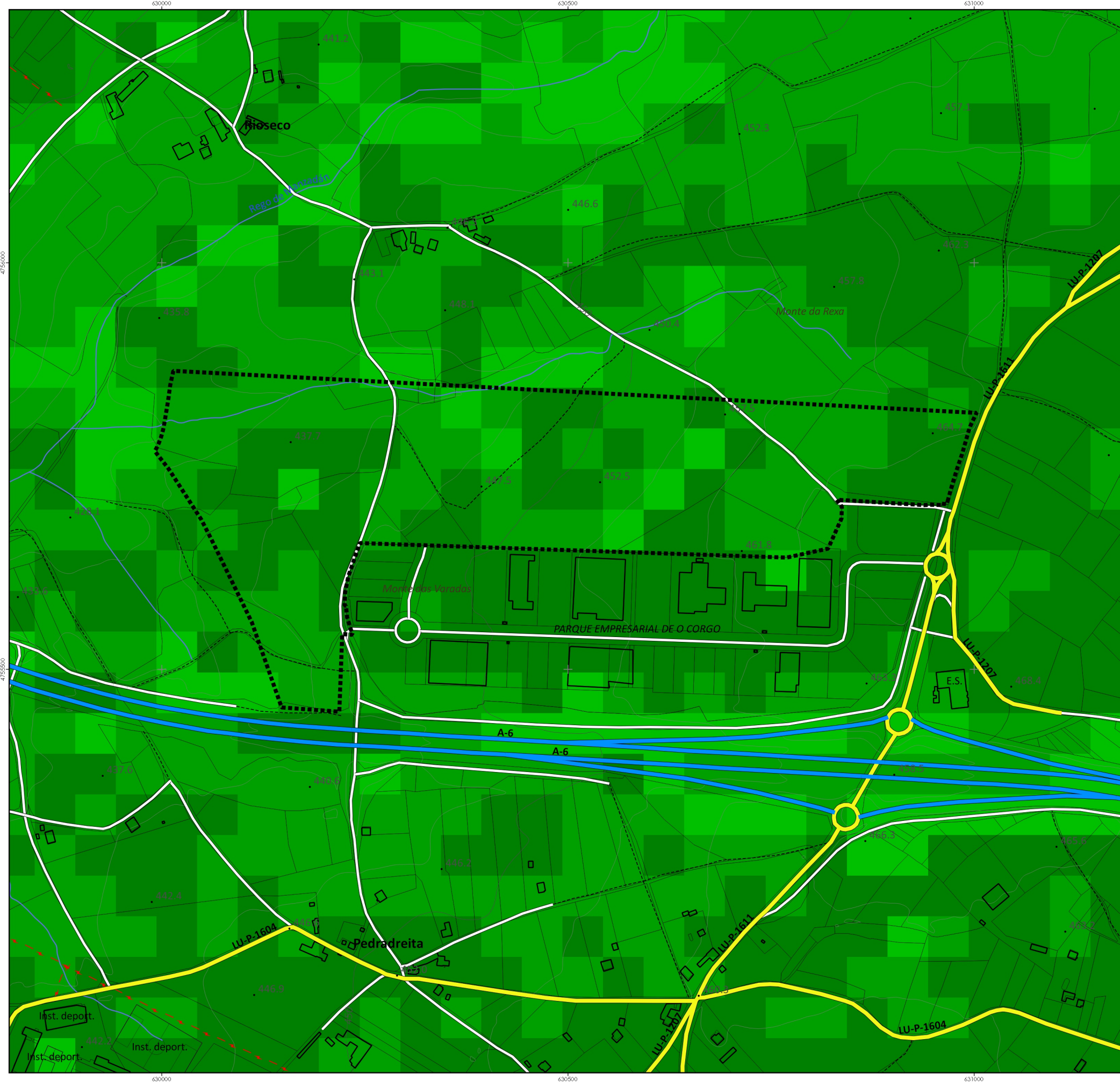

Delimitación Área Empresarial

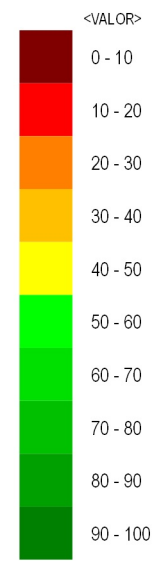

MODIFICACIÓN PUNTUAL Nº2 DO PLAN SECTORIAL DE ORDENACIÓN DE ÁREAS EMPRESARIAIS NA COMUNIDADE AUTÓNOMA DE GALICIA
 MODIFICACIÓN PUNTUAL Nº2 DEL PLAN SECTORIAL DE ORDENACIÓN DE ÁREAS EMPRESARIALES EN LA COMUNIDAD AUTÓNOMA DE GALICIA



MONTEOLIVA ARQUITECTURA, S.L.P.
 APROBACIÓN DEFINITIVA

GA12_MP02_PSOAEG
 202312_AD
 DECEMBRO 2023
 ESC: 1:5000

Designación do plano:
 Descripción do plano:
Análise e modelo
 Análise e modelo
Planos de clasificación e cualificación dos terreos
 Planos de clasificación e cualificación dos terreos
Análise da capacidade de acollida: Factores ambientais, físicos e socioeconómicos
 Análise da capacidade de acollida: Factores ambientais, físicos e socioeconómicos

Nº plano:
AAE_03AM
 Nº páxina:
01FAFS_02
6 / 30

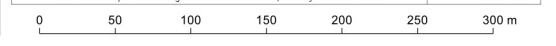

Diligencia pola que se fai constar que o documento concide co contido no expediente aprobado definitivamente polo Consello da Xunta o 21.12.2023.
 Xefe do Servizo de Planificación e Ordenación do Solo
 Alberto Feijoo Rodríguez



CVE: vGoOvEiEX8
 Verificador: https://sede.xunta.gal/cve

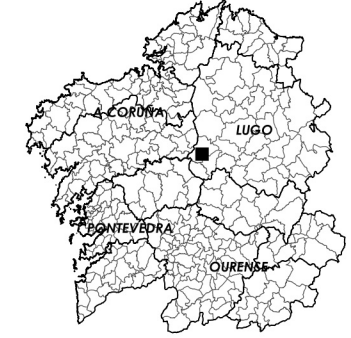
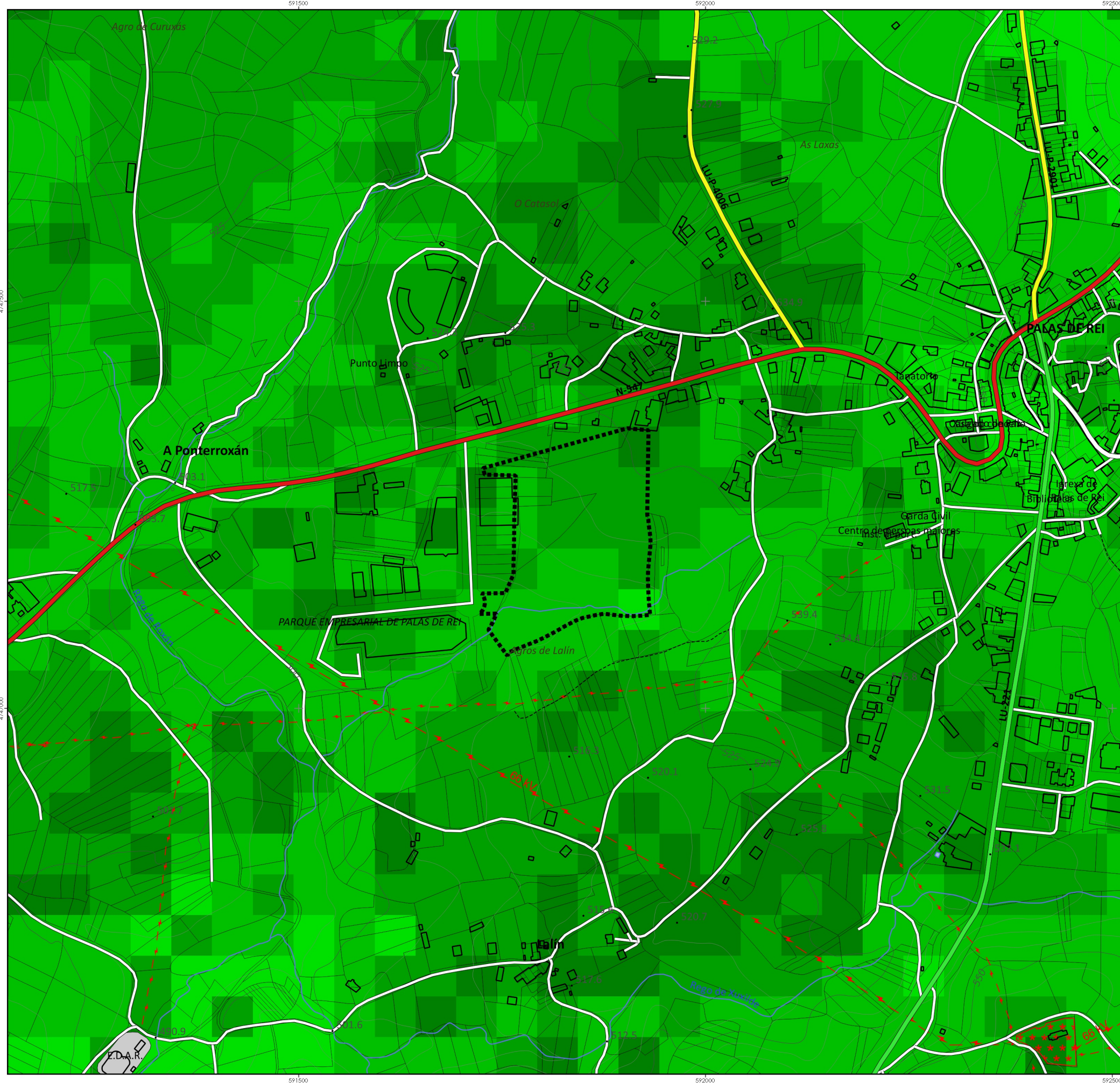

Delimitación Área Empresarial

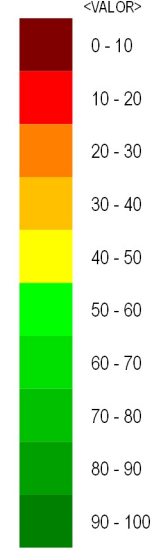

MODIFICACIÓN PUNTUAL Nº2 DO PLAN SECTORIAL DE ORDENACIÓN DE ÁREAS EMPRESARIAIS NA COMUNIDADE AUTÓNOMA DE GALICIA
 MODIFICACIÓN PUNTUAL Nº2 DEL PLAN SECTORIAL DE ORDENACIÓN DE ÁREAS EMPRESARIALES EN LA COMUNIDAD AUTÓNOMA DE GALICIA

MONTEOLIVA ARQUITECTURA, S.L.P.
 APROBACIÓN DEFINITIVA

 INSTITUTO GALEGO DA VIVENDA E SOLO	 MONTEOLIVA ARQUITECTURA S.L.P.	Designación do plano: Designación do plano: GA12_MP02_PSOAEG 202312_AD	Análise e modelo Análise e modelo Planos de clasificación e cualificación dos terreos Planos de clasificación e cualificación dos terreos Análise da capacidade de acollida: Factores ambientais, físicos e socioeconómicos Análise da capacidade de acollida: Factores ambientais, físicos e socioeconómicos	Nº plano: Nº plano: AAE_03AM 01FAFS_02	Nº páxina: Nº páxina: 7 / 30
--	------------------------------------	---	--	---	------------------------------------

ESC: 1:50.000

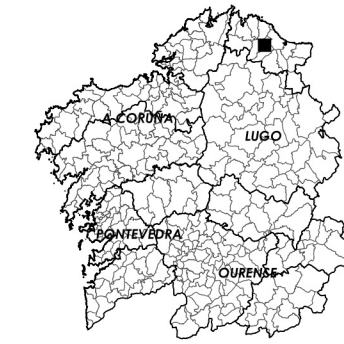
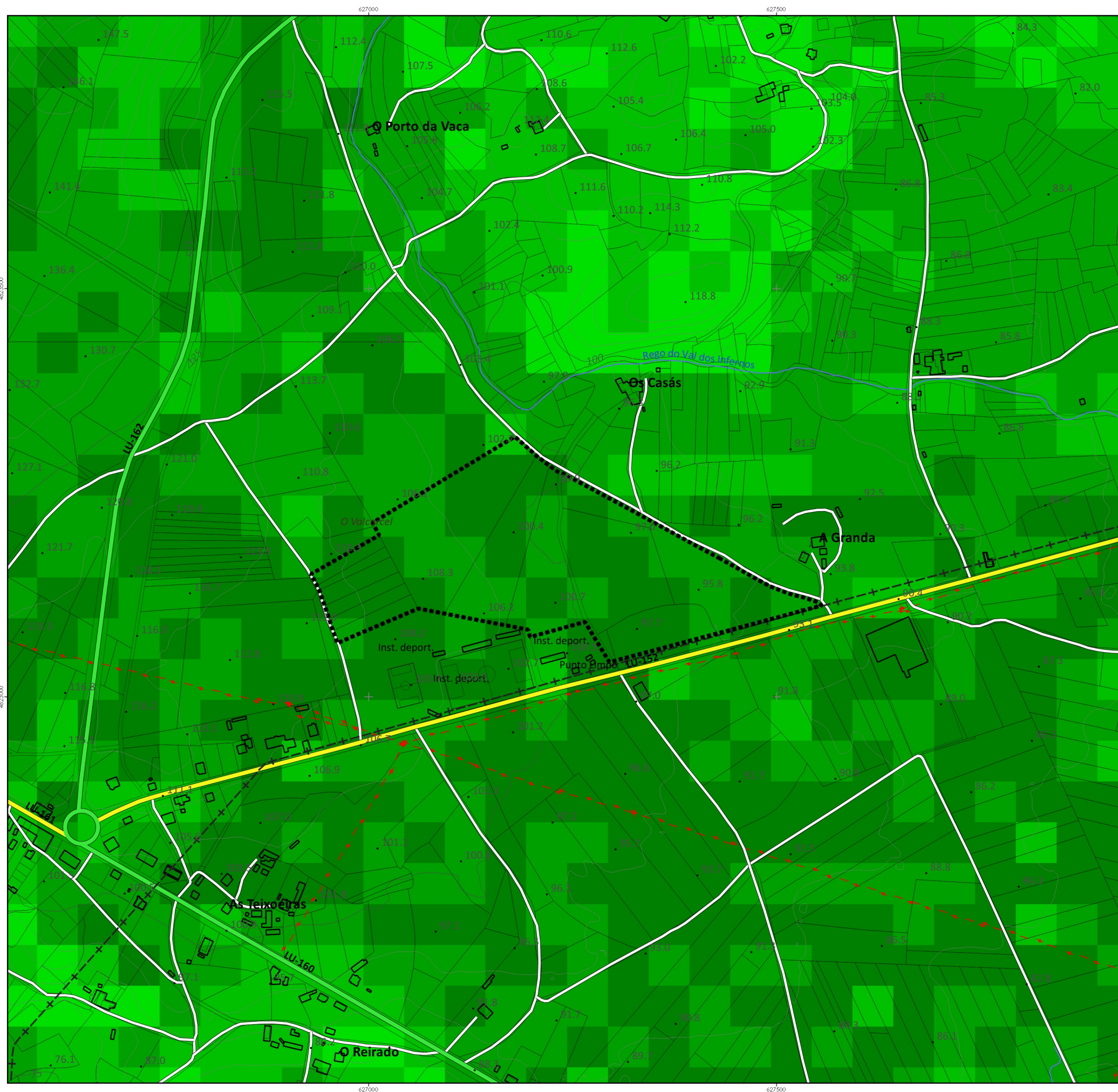

Delimitación Área Empresarial

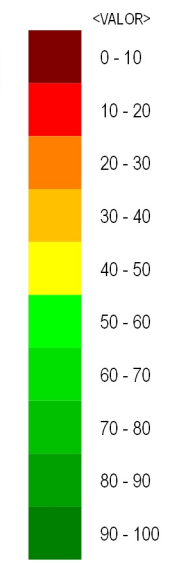

MODIFICACIÓN PUNTUAL Nº2 DO PLAN SECTORIAL DE ORDENACIÓN DE ÁREAS EMPRESARIAIS NA COMUNIDADE AUTÓNOMA DE GALICIA
 MODIFICACIÓN PUNTUAL Nº2 DEL PLAN SECTORIAL DE ORDENACIÓN DE ÁREAS EMPRESARIALES EN LA COMUNIDAD AUTÓNOMA DE GALICIA

MONTEOLIVA ARQUITECTURA, S.L.P.
 APROBACIÓN DEFINITIVA

INSTITUTO GALEGO DA VIVENDA E SOLO

GA12_MP02_PSOAEG 202312_AD
 DECEMBRO 2023
 ESC: 1:5000

Designación do plano:
 Descripción do plano:
 Análise e modelo
 Análise e modelo
Planos de clasificación e cualificación dos terreos
 Planos de clasificación e cualificación dos terreos
Análise da capacidade de acollida: Factores ambientais, físicos e socioeconómicos
 Análise da capacidade de acollida: Factores ambientais, físicos e socioeconómicos

Nº plano: **AAE_03AM**
 Nº páxina: **01FAFS_02**
8 / 30

Dilixencia pola que se fai constar que o documento coincide co contido no expediente aprobado definitivamente polo Consello da Xunta o 21/12/2023.
 Xefe do Servizo de Planificación e Ordenación do Solo
 Alberto Feijoo Rodríguez



CVE: vGoVnE1EX8
 Verificador: https://sede.xunta.gal/cve



Diligencia pola que se fai constar que o documento concide co contido no expediente aprobado definitivamente polo Concello da Xunta o 21.12.2023.
 Xefe do Servizo de Planificación e Ordenación do Solo
 Alberto Feijoo Rodríguez



CVE: vGoOvEhEX8
 Verificador: https://sede.xunta.gal/cve

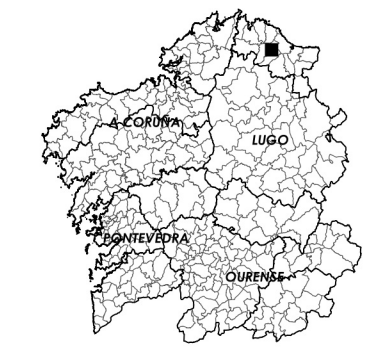
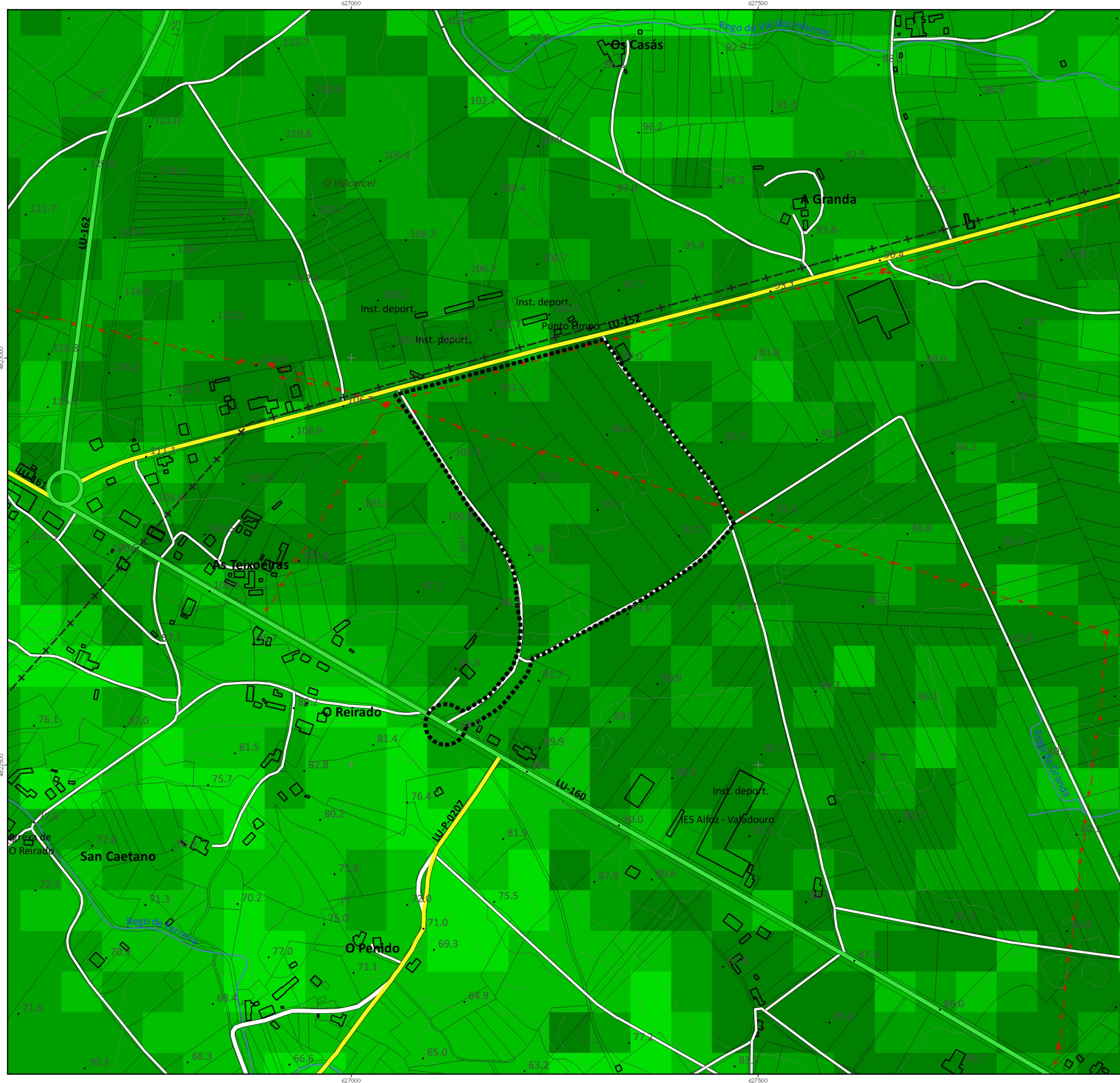

Delimitación Área Empresarial

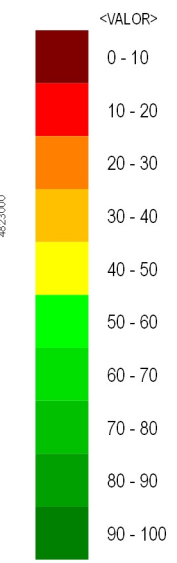

INSTITUTO GALEGO
DA VIVENDA E SOLO

MODIFICACIÓN PUNTUAL Nº2 DO PLAN SECTORIAL DE ORDENACIÓN DE ÁREAS EMPRESARIAIS NA COMUNIDADE AUTÓNOMA DE GALICIA

MODIFICACIÓN PUNTUAL Nº2 DEL PLAN SECTORIAL DE ORDENACIÓN DE ÁREAS EMPRESARIALES EN LA COMUNIDAD AUTÓNOMA DE GALICIA

MONTEOLIVA ARQUITECTURA, S.L.P.

APROBACIÓN DEFINITIVA

Nº plano: **AAE_03AM**

Nº páxina: **01FAFS_02**

9 / 30

GA12_MP02_PSOAEG
202312_AD

DECEMBRO 2023
DISEÑO: 2023

ESQ: 16.000

Designación do plano:
Desarrollo de planos

Análise e modelo
Análisis y modelo

Planos de clasificación e cualificación dos terreos
Planos de clasificación y cualificación de los terrenos

Análise da capacidade de acollida: Factores ambientais, físicos e socioeconómicos
Análisis de la capacidad de acogida: Factores ambientales, físicos y socioeconómicos

0 50 100 150 200 250 300 m