

ANEXO IV PLANOS

PROXECTO EXPROPIACIÓN DOS BENS E DEREITOS AFECTADOS POLA AMPLIACIÓN DO PARQUE EMPRESARIAL DE MEIRA-LUGO (Polígono C)

ESTADO: Aprobación inicial

En cumprimento da normativa vixente, os datos persoais neste expediente de expropiación serán tratados pola entidade beneficiaria coa finalidade da súa tramitación, quedando incorporados aos seus ficheiros, que serán conservados durante o tempo regulamentariamente esixible, non comunicándose nin cedéndose a terceiros, salvo obriga legal. Pode acceder aos seus datos, rectificalos ou suprimilos, opoñerse ao tratamento e solicitar a súa limitación solicitándoo por correo electrónico (unidade.central@xesturgalicia.com) ou por correo postal (Polígono de As Fontiñas, Área Central – Local 25 Z, 1º Andar, 15.707, Santiago de Compostela, A Coruña, acompañando fotocopia do DNI ou documento identificativo).



1. PLANO DE SITUACIÓN E LOCALIZACIÓN DO ÁMBITO

PROXECTO EXPROPIACIÓN DOS BENS E DEREITOS AFECTADOS POLA AMPLIACIÓN DO PARQUE EMPRESARIAL DE MEIRA-LUGO
(Polígono C)

ESTADO: Aprobación inicial

En cumprimento da normativa vixente, os datos persoais neste expediente de expropiación serán tratados pola entidade beneficiaria coa finalidade da súa tramitación, quedando incorporados aos seus ficheiros, que serán conservados durante o tempo regulamentariamente esixible, non comunicándose nin cedéndose a terceiros, salvo obriga legal. Pode acceder aos seus datos, rectificalos ou suprimilos, opoñerse ao tratamento e solicitar a súa limitación solicitándoo por correo electrónico (unidade.central@xesturgalicia.com) ou por correo postal (Polígono de As Fontiñas, Área Central – Local 25 Z, 1º Andar, 15.707, Santiago de Compostela, A Coruña, acompañando fotocopia do DNI ou documento identificativo).



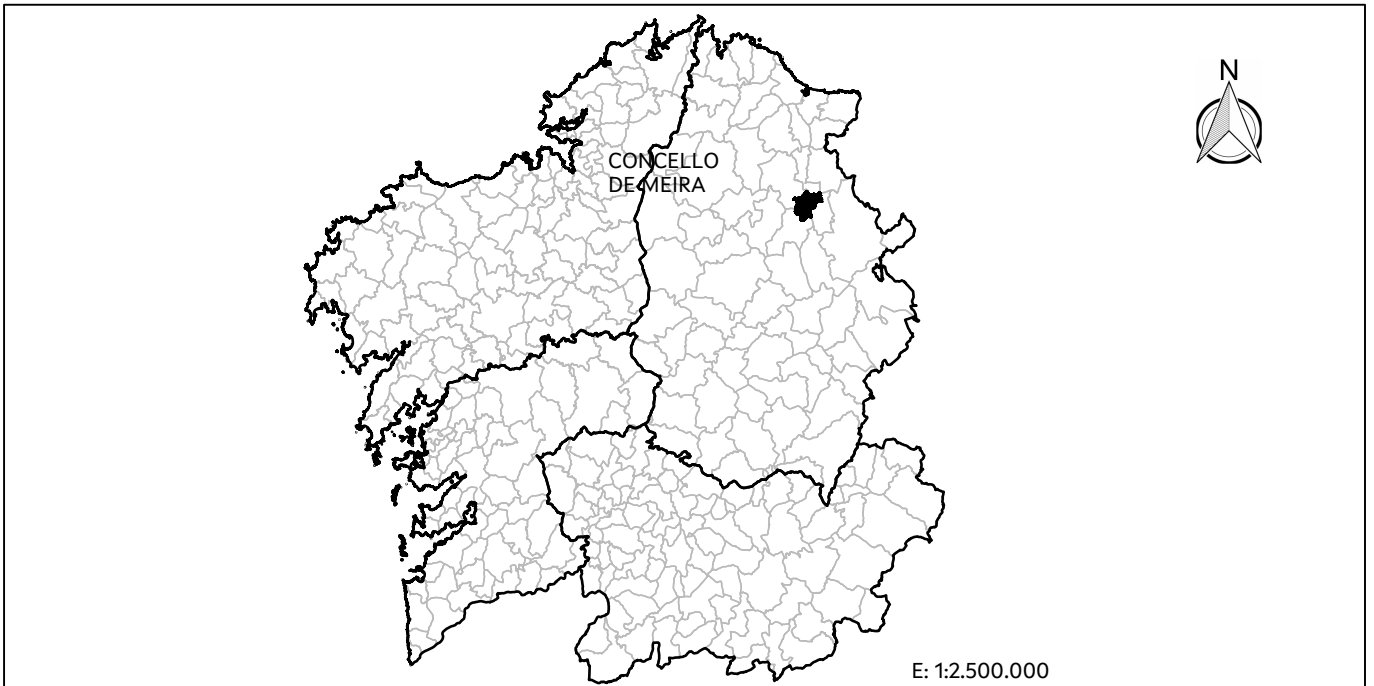

<p>LENDA DE SIMBOLOXÍA</p>  Superficie afectada	<p>GRÁFICO DE FOLLAS</p> <div style="border: 1px solid black; width: 60px; height: 60px; display: flex; align-items: center; justify-content: center; margin: 0 auto;"> 01 </div>	<p>INSTITUTO GALEGO DA VIVENDA E SOLO</p> <p>XESTIÓN DO SOLO DE GALICIA</p>	<p>CONCELLO DE MEIRA</p> <p>PROXECTO DE EXPROPIACIÓN DE BENS E DEREITOS AFECTADOS POLA EXPROPIACIÓN DO P.E. DE MEIRA-LUGO</p> <p>Técnico autor do proxecto: Víctor Manuel de la Cruz Vigo</p> <p>Estado Documento: Aprobación inicial</p> <p>Título de plano: Situación e localización do ámbito</p> <p>Data: Nov-2022 SRC ETRS89 / UTM zone 29N</p> <p>VARIAS</p>
--	--	---	--

CVE: rK9c6l0iLdD9
Verificación: https://sede.xunta.gal/cve



2. PLANO DE INFORMACIÓN URBANÍSTICA

PROXECTO EXPROPIACIÓN DOS BENS E DEREITOS AFECTADOS POLA AMPLIACIÓN DO PARQUE EMPRESARIAL DE MEIRA-LUGO
(Polígono C)

ESTADO: Aprobación inicial

En cumprimento da normativa vixente, os datos persoais neste expediente de expropiación serán tratados pola entidade beneficiaria coa finalidade da súa tramitación, quedando incorporados aos seus ficheiros, que serán conservados durante o tempo regulamentariamente esixible, non comunicándose nin cedéndose a terceiros, salvo obriga legal. Pode acceder aos seus datos, rectificalos ou suprimilos, opoñerse ao tratamento e solicitar a súa limitación solicitándoo por correo electrónico (unidade.central@xesturgalicia.com) ou por correo postal (Polígono de As Fontiñas, Área Central – Local 25 Z, 1º Andar, 15.707, Santiago de Compostela, A Coruña, acompañando fotocopia do DNI ou documento identificativo).





<p>LEENDA DE SIMBOLOXÍA</p> <p> Delimitación ámbito</p> <p>270...XX Parcela catastral</p>	<p>GRÁFICO DE FOLLAS</p> <div style="border: 1px solid black; width: 40px; height: 40px; margin: 0 auto; display: flex; align-items: center; justify-content: center;">01</div>	<p> INSTITUTO GALEGO DA VIVENDA E SOLO</p> <p> XESTIÓN DO SOLO DE GALICIA</p> <p>Código Plano:</p> <p>Data: Nov-2022 SRC ETRS89 / UTM zone 29N</p> <p>E: 12.000</p>	<p style="text-align: right;">CONCELLO DE MEIRA</p> <p style="text-align: center;">PROXECTO DE EXPROPIACIÓN DE BENS E DEREITOS AFECTADOS POLA EXPROPIACIÓN DO P.E. DE MEIRA-LUGO</p> <p style="text-align: center;">Técnico autor do proxecto: Víctor Manuel de la Cruz Vigo</p> <p style="text-align: center;">Estado Documento: Aprobación inicial</p> <p style="text-align: center;">Título de plano: Información urbanística</p> <p style="text-align: right;">02</p>
---	---	---	---

CVE: rk9c6L0iLdD9
 Verificación: https://sede.xunta.gal/cve



3. PLANO PARCELARIO DE EXPROPIACIÓN SOBRE CARTOGRAFÍA CATASTRAL

PROXECTO EXPROPIACIÓN DOS BENS E DEREITOS AFECTADOS POLA AMPLIACIÓN DO PARQUE EMPRESARIAL DE MEIRA-LUGO
(Polígono C)

ESTADO: Aprobación inicial

En cumprimento da normativa vixente, os datos persoais neste expediente de expropiación serán tratados pola entidade beneficiaria coa finalidade da súa tramitación, quedando incorporados aos seus ficheiros, que serán conservados durante o tempo regulamentariamente esixible, non comunicándose nin cedéndose a terceiros, salvo obriga legal. Pode acceder aos seus datos, rectificalos ou suprimilos, opoñerse ao tratamento e solicitar a súa limitación solicitándoo por correo electrónico (unidade.central@xesturgalicia.com) ou por correo postal (Polígono de As Fontiñas, Área Central – Local 25 Z, 1º Andar, 15.707, Santiago de Compostela, A Coruña, acompañando fotocopia do DNI ou documento identificativo).



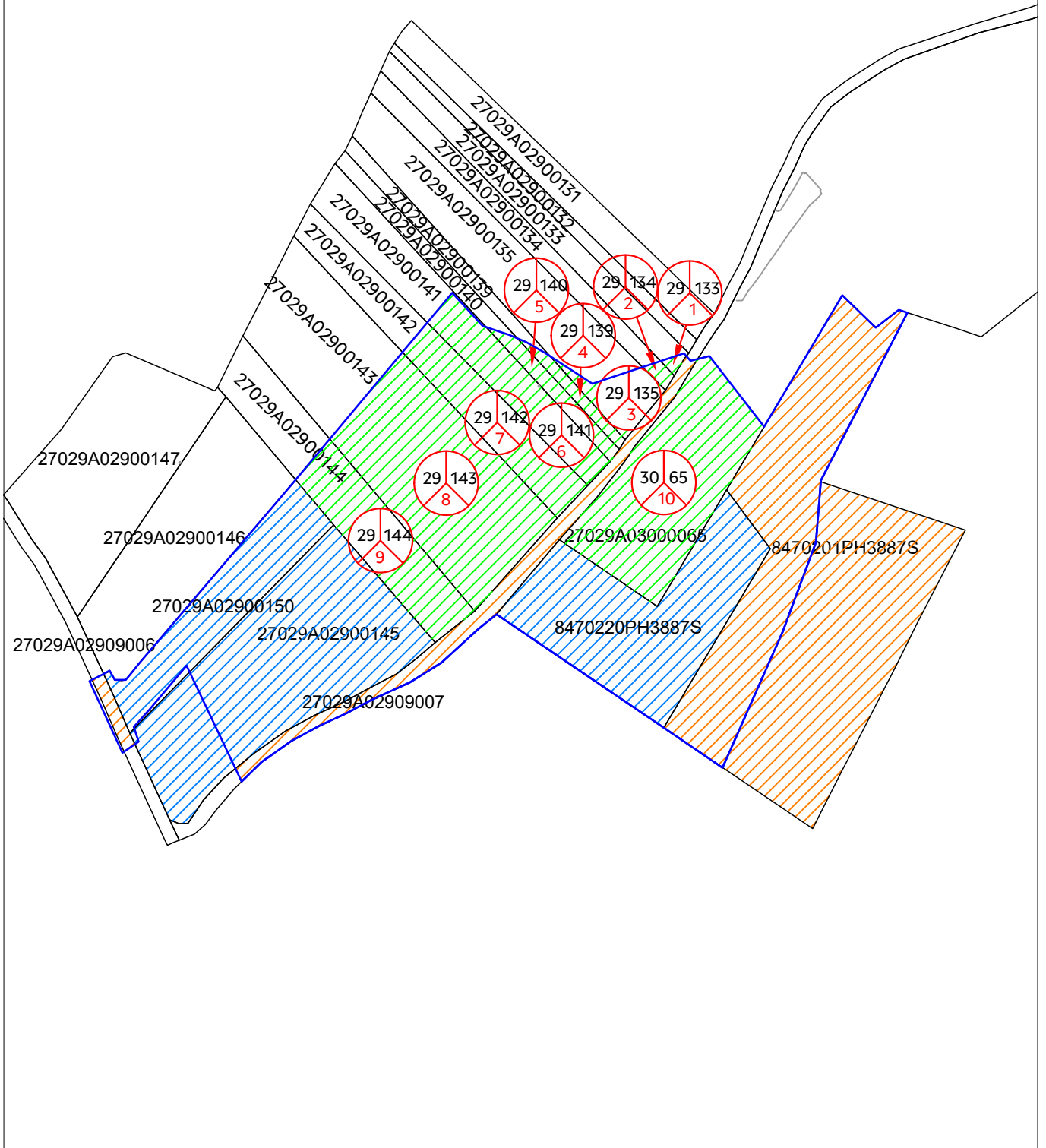

LEENDA DE SIMBOLOXÍA



Identificación parcela

270...XX Referencia catastral



Superficie a expropiar



Parcelas concello de Meira



Parcelas XESTUR, S.A.

GRÁFICO DE FOLLAS

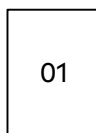

INSTITUTO GALEGO DA VIVENDA E SOLO



XESTIÓN DO SOLO DE GALICIA

Código Plano:

Data: Nov-2022 SRC ETRS89 / UTM zone 29N

E: 1:2.000

CONCELLO DE MEIRA

PROXECTO DE EXPROPIACIÓN DE BENS E DEREITOS AFECTADOS POLA EXPROPIACIÓN DO P.E. DE MEIRA-LUGO

Técnico autor do proxecto: Víctor Manuel de la Cruz Vigo

Estado Documento: Aprobación inicial

Título de plano: Parcelario de expropiación s/cartografía catastro

03



4. PLANO PARCELARIO DE EXPROPIACIÓN SOBRE ORTOFOTOGRAFÍA

PROXECTO EXPROPIACIÓN DOS BENS E DEREITOS AFECTADOS POLA AMPLIACIÓN DO PARQUE EMPRESARIAL DE MEIRA-LUGO
(Polígono C)

ESTADO: Aprobación inicial

En cumprimento da normativa vixente, os datos persoais neste expediente de expropiación serán tratados pola entidade beneficiaria coa finalidade da súa tramitación, quedando incorporados aos seus ficheiros, que serán conservados durante o tempo regulamentariamente esixible, non comunicándose nin cedéndose a terceiros, salvo obriga legal. Pode acceder aos seus datos, rectificalos ou suprimilos, opoñerse ao tratamento e solicitar a súa limitación solicitándoo por correo electrónico (unidade.central@xesturgalicia.com) ou por correo postal (Polígono de As Fontiñas, Área Central – Local 25 Z, 1º Andar, 15.707, Santiago de Compostela, A Coruña, acompañando fotocopia do DNI ou documento identificativo).



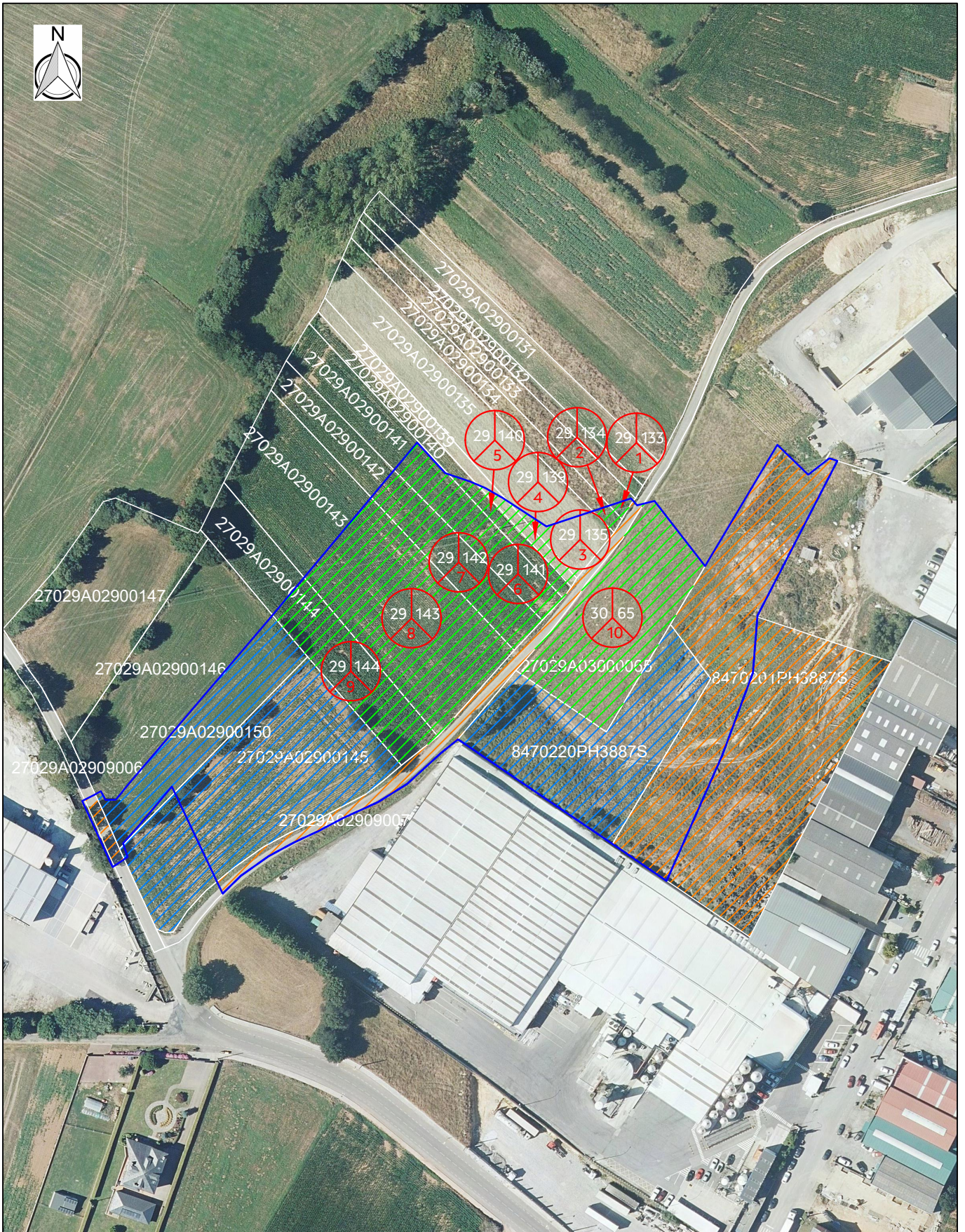

LEENDA DE SIMBOLOXÍA



Identificación parcela

270...XX Referencia catastral



Superficie a expropiar



Parcelas concello de Meira



Parcelas XESTUR, S.A.

GRÁFICO DE FOLLAS

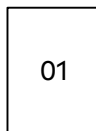

INSTITUTO GALEGO DA VIVENDA E SOLO



XESTIÓN DO SOLO DE GALICIA

Código Plano:

Data: Nov-2022 SRC ETRS89 / UTM zone 29N

E: 12.000

CONCELLO DE MEIRA

PROXECTO DE EXPROPIACIÓN DE BENS E DEREITOS AFECTADOS POLA EXPROPIACIÓN DO P.E. DE MEIRA-LUGO

Técnico autor do proxecto: Víctor Manuel de la Cruz Vigo

Estado Documento: Aprobación inicial

Título de plano: Parcelario de expropiación sobre ortofotografía

04

