



## ANEXO II

### FICHAS DE DATOS DAS PARCELAS AFECTADAS

---

---

#### PROXECTO EXPROPIACIÓN DOS BENS E DEREITOS AFECTADOS POLA AMPLIACIÓN DO PARQUE EMPRESARIAL DE MEIRA-LUGO (Polígono C)

ESTADO: Aprobación inicial

En cumprimento da normativa vixente, os datos persoais neste expediente de expropiación serán tratados pola entidade beneficiaria coa finalidade da súa tramitación, quedando incorporados aos seus ficheiros, que serán conservados durante o tempo regulamentariamente esixible, non comunicándose nin cedéndose a terceiros, salvo obriga legal. Pode acceder aos seus datos, rectificalos ou suprimilos, opoñerse ao tratamento e solicitar a súa limitación solicitándoo por correo electrónico ([unidade.central@xesturgalicia.com](mailto:unidade.central@xesturgalicia.com)) ou por correo postal (Polígono de As Fontiñas, Área Central – Local 25 Z, 1º Andar, 15.707, Santiago de Compostela, A Coruña, acompañando fotocopia do DNI ou documento identificativo).



**PROXECTO EXPROPIACIÓN DOS BENS E DEREITOS AFECTADOS POLA AMPLIACIÓN DO PARQUE EMPRESARIAL DE MEIRA-LUGO (Polígono C)**

Nº ORDE	1/4	FICHA DE DATOS				
1	DATOS CATASTRAIS					
	Ref. Catastr.	27029A02900133	Políg.	29	Parc.	133

DATOS DE TITULARES					
Nome	GRA DO PAÍS, S.L.		DNI	%	100
Enderezo			Teléfono		
OUTROS TITULARES					
Titular 2			DNI	%	
Titular 3			DNI	%	
Titular 4			DNI	%	
Titular 5			DNI	%	

DATOS REXISTRAIS					
Rexistro		Finca		Tomo	
Libro		Folio		Inscripción	
				Sección	
				Cargas	

DATOS CATASTRAIS					
Superficie	1.149,00 m2	Valor Catastral	203,52 €	Calif. Urbaníst.	Rústica
Referencia ficheiro gml	27029A02900133.gml				

CARACTERÍSTICAS DA FINCA			
Aproveitamento actual	cereal	Forma e configuración	Rectangular alongada

DATOS CARACTERÍSTICOS DO TIPO DE OCUPACIÓN				
Tipo de afección (Total/Parcial)	Superficie orixinal (m²)	Superficie expropiada (m²)	Servidume (m²)	Ocupación temporal (m²)
Parcial	1.149,00	31,00		

LINDEIROS			
PARCELA ORIXINAL		PARCELA EXPROPIADA	
Norte	Parcela de referencia 27029A029001320000PR	Norte	Resto finca
Sur	Parcela de referencia 27029A029001340000PX	Sur	Parcela de referencia 27029A029001340000PX
Leste	Camiño	Leste	Camiño
Oeste	Parcela de referencia 27029A029001380000PS	Oeste	Resto finca

BENS AFECTADOS			
Descrición	Medicións	Descrición	Medicións
Solo	31,00 m2		
Indemnización rápida ocupación	31,00 m2		

PROXECTO EXPROPIACIÓN DOS BENS E DEREITOS AFECTADOS POLA AMPLIACIÓN DO PARQUE EMPRESARIAL DE MEIRA-LUGO (Polígono C)

ESTADO: Aprobación inicial

En cumprimento da normativa vixente, os datos persoais neste expediente de expropiación serán tratados pola entidade beneficiaria coa finalidade da súa tramitación, quedando incorporados aos seus ficheiros, que serán conservados durante o tempo regulamentariamente esixible, non comunicándose nin cedéndose a terceiros, salvo obriga legal. Pode acceder aos seus datos, rectificalos ou suprimilos, opoñerse ao tratamento e solicitar a súa limitación solicitándoo por correo electrónico ([unidade.central@xesturgalicia.com](mailto:unidade.central@xesturgalicia.com)) ou por correo postal (Polígono de As Fontiñas, Área Central – Local 25 Z, 1º Andar, 15.707, Santiago de Compostela, A Coruña, acompañando fotocopia do DNI ou documento identificativo).



**PROXECTO EXPROPIACIÓN DOS BENS E DEREITOS AFECTADOS POLA AMPLIACIÓN DO PARQUE EMPRESARIAL DE MEIRA-LUGO (Polígono C)**

<b>Nº ORDE</b>	<b>2/4</b>	<b>ORTOFOTO E FOTOGRAFÍAS</b>			
<b>1</b>	<b>DATOS CATASTRAIS</b>				
Ref. Catastr.	27029A02900133	Políg.	29	Parc.	133



Sistema de coordenadas U.T.M. ETRS 89. Fuso 29N. Escala=1:1.500



**PROXECTO EXPROPIACIÓN DOS BENS E DEREITOS AFECTADOS POLA AMPLIACIÓN DO PARQUE EMPRESARIAL DE MEIRA-LUGO (Polígono C)**

**ESTADO: Aprobación inicial**

En cumprimento da normativa vixente, os datos persoais neste expediente de expropiación serán tratados pola entidade beneficiaria coa finalidade da súa tramitación, quedando incorporados aos seus ficheiros, que serán conservados durante o tempo regulamentariamente esixible, non comunicándose nin cedéndose a terceiros, salvo obriga legal. Pode acceder aos seus datos, rectificalos ou suprimilos, opoñerse ao tratamento e solicitar a súa limitación solicitándoo por correo electrónico ([unidade.central@xesturgalicia.com](mailto:unidade.central@xesturgalicia.com)) ou por correo postal (Polígono de As Fontiñas, Área Central – Local 25 Z, 1º Andar, 15.707, Santiago de Compostela, A Coruña, acompañando fotocopia do DNI ou documento identificativo).



**PROXECTO EXPROPIACIÓN DOS BENS E DEREITOS AFECTADOS POLA AMPLIACIÓN DO PARQUE EMPRESARIAL DE MEIRA-LUGO (Polígono C)**

<b>Nº ORDE</b>	<b>3/4</b>	<b>PLANO FICHA CATASTRAL</b>			
<b>1</b>	<b>DATOS CATASTRAIS</b>				
Ref. Catastr.	27029A02900133	Políg.	29	Parc.	133

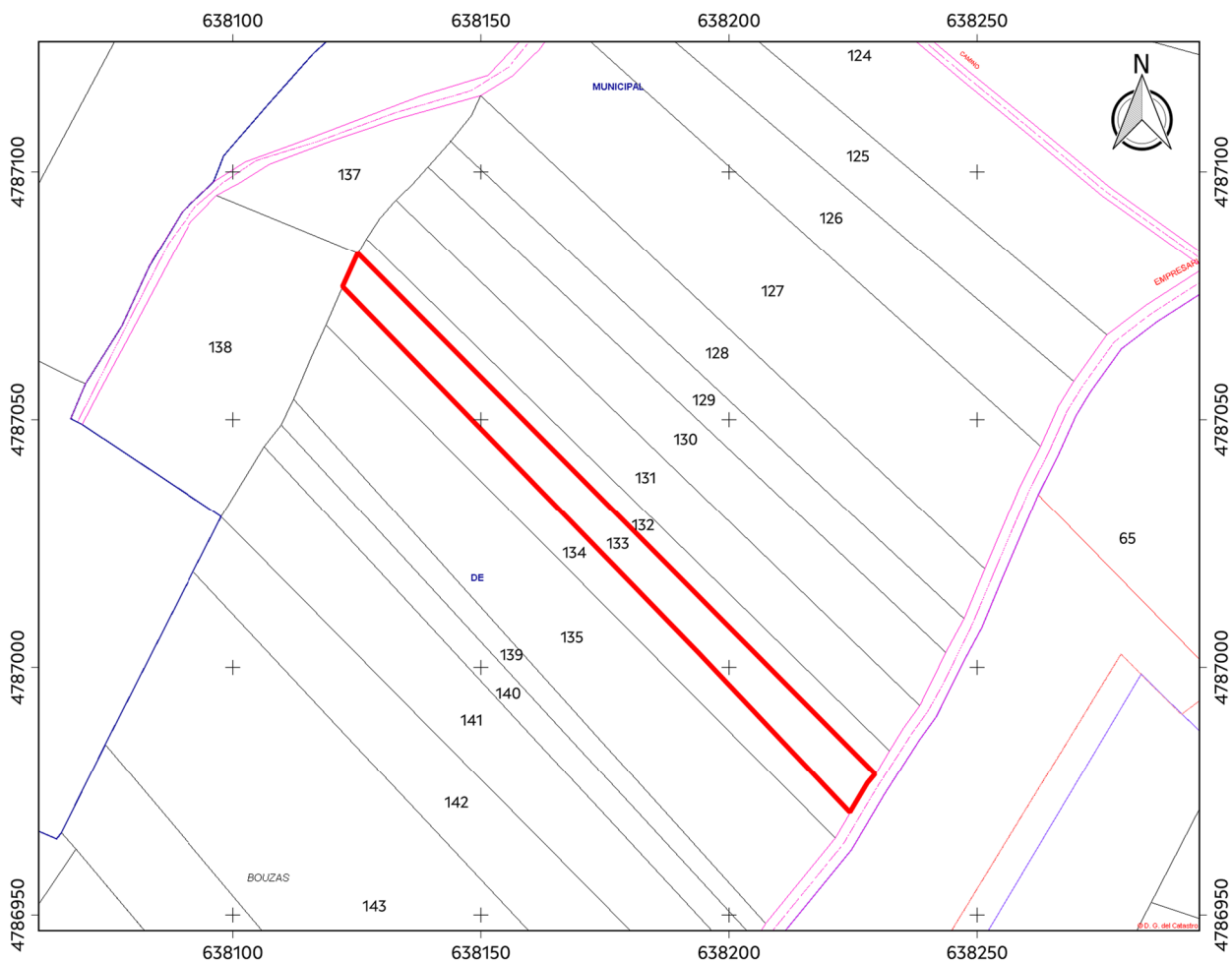

Sistema de coordenadas U.T.M. ETRS 89. Fuso 29N. Escala=1:1.500

Referencia do gml: 27029A02900133.gml

Administración expropiante: Insituto Galego da Vivenda e Solo

Beneficiario da expropiación: Xestión do solo de Galicia-Xestur, S.A.

Data: Novembro 2022

PROXECTO EXPROPIACIÓN DOS BENS E DEREITOS AFECTADOS POLA AMPLIACIÓN DO PARQUE EMPRESARIAL DE MEIRA-LUGO (Polígono C)

ESTADO: Aprobación inicial

En cumprimento da normativa vixente, os datos persoais neste expediente de expropiación serán tratados pola entidade beneficiaria coa finalidade de súa tramitación, quedando incorporados aos seus ficheiros, que serán conservados durante o tempo regulamentariamente esixible, non comunicándose nin cedéndose a terceiros, salvo obriga legal. Pode acceder aos seus datos, rectificalos ou suprimilos, opoñerse ao tratamento e solicitar a súa limitación solicitándoo por correo electrónico ([unidade.central@xesturgalicia.com](mailto:unidade.central@xesturgalicia.com)) ou por correo postal (Polígono de As Fontiñas, Área Central – Local 25 Z, 1º Andar, 15.707, Santiago de Compostela, A Coruña, acompañando fotocopia do DNI ou documento identificativo).





**PROXECTO EXPROPIACIÓN DOS BENS E DEREITOS AFECTADOS POLA AMPLIACIÓN DO PARQUE EMPRESARIAL DE MEIRA-LUGO (Polígono C)**

<b>Nº ORDE</b>	<b>4/4</b>	<b>PLANO INDIVIDUAL PARCELA</b>			
<b>1</b>	<b>DATOS CATASTRAIS</b>				
Ref. Catastr.	27029A02900133	Políg.	29	Parc.	133

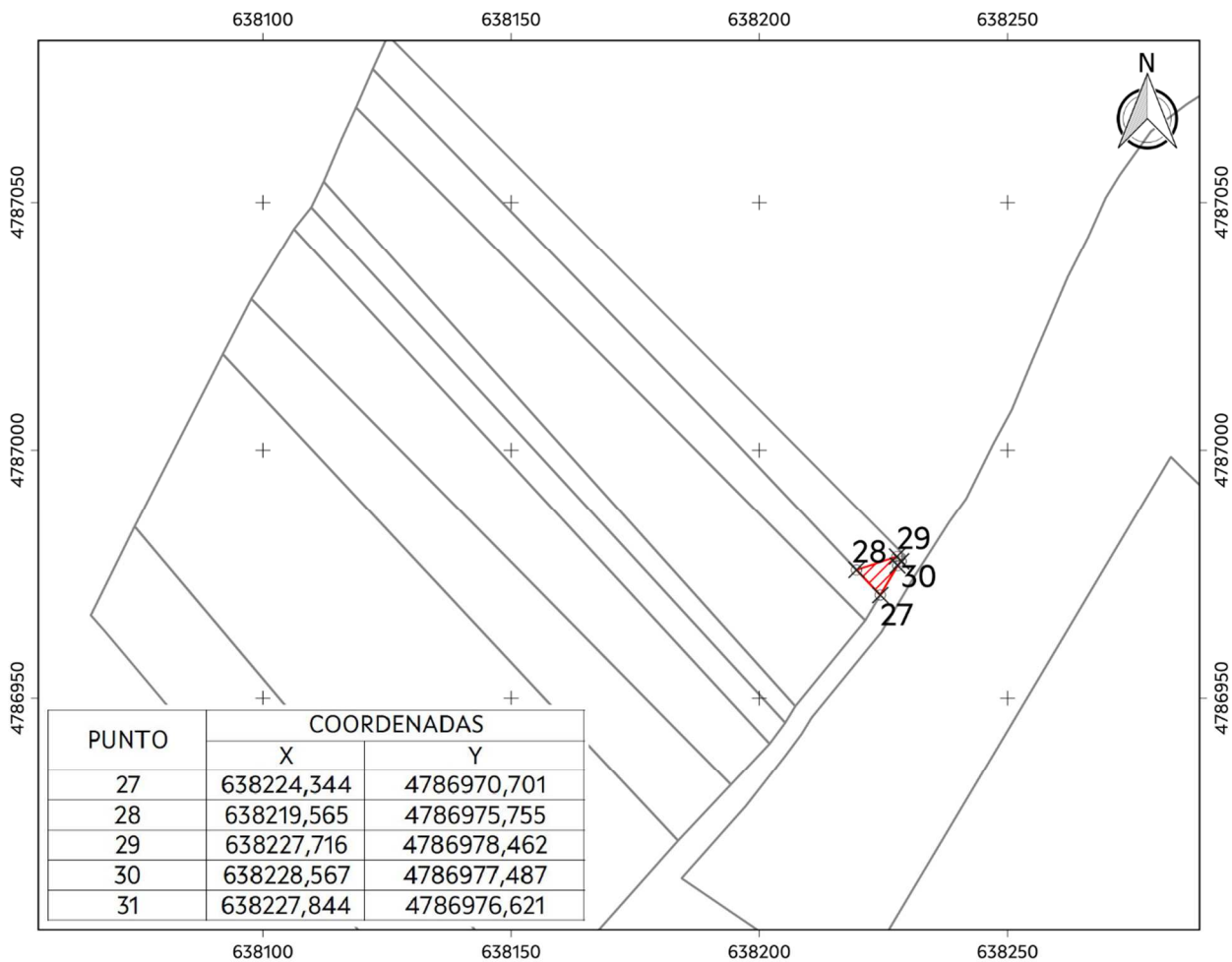

Sistema de coordenadas U.T.M. ETRS 89. Fuso 29N. Escala=1:1.500

Superficie afectada: 31,00 m<sup>2</sup>

Data: Novembro 2022

PROXECTO EXPROPIACIÓN DOS BENS E DEREITOS AFECTADOS POLA AMPLIACIÓN DO PARQUE EMPRESARIAL DE MEIRA-LUGO (Polígono C)

ESTADO: Aprobación inicial

En cumprimento da normativa vixente, os datos persoais neste expediente de expropiación serán tratados pola entidade beneficiaria coa finalidade da súa tramitación, quedando incorporados aos seus ficheiros, que serán conservados durante o tempo regulamentariamente esixible, non comunicándose nin cedéndose a terceiros, salvo obriga legal. Pode acceder aos seus datos, rectificalos ou suprimilos, opoñerse ao tratamento e solicitar a súa limitación solicitándoo por correo electrónico ([unidade.central@xesturgalicia.com](mailto:unidade.central@xesturgalicia.com)) ou por correo postal (Polígono de As Fontiñas, Área Central – Local 25 Z, 1º Andar, 15.707, Santiago de Compostela, A Coruña, acompañando fotocopia do DNI ou documento identificativo).



**PROXECTO EXPROPIACIÓN DOS BENS E DEREITOS AFECTADOS POLA AMPLIACIÓN DO PARQUE EMPRESARIAL DE MEIRA-LUGO (Polígono C)**

<b>Nº ORDE</b>	<b>1/4</b>	<b>FICHA DE DATOS</b>			
<b>2</b>	<b>DATOS CATASTRAIS</b>				
Ref. Catastr.	27029A02900134	Políg.	29	Parc.	134

DATOS DE TITULARES					
Nome	GRA DO PAÍS, S.L.	DNI		%	100
Enderezo			Teléfono		
OUTROS TITULARES					
Titular 2		DNI		%	
Titular 3		DNI		%	
Titular 4		DNI		%	
Titular 5		DNI		%	

DATOS REXISTRAIS					
Rexistro		Finca		Tomo	
Libro		Folio		Inscripción	
				Sección	
				Cargas	

DATOS CATASTRAIS					
Superficie	1.023,00 m2	Valor Catastral	181,15 €	Calif. Urbaníst.	Rústica
Referencia ficheiro gml	27029A02900134.gml				

CARACTERÍSTICAS DA FINCA			
Aproveitamento actual	cereal	Forma e configuración	Rectangular alongada

DATOS CARACTERÍSTICOS DO TIPO DE OCUPACIÓN				
Tipo de afección (Total/Parcial)	Superficie orixinal (m <sup>2</sup> )	Superficie expropiada (m <sup>2</sup> )	Servidume (m <sup>2</sup> )	Ocupación temporal (m <sup>2</sup> )
Parcial	1.023,00	54,00		

LINDEIROS			
PARCELA ORIXINAL		PARCELA EXPROPIADA	
Norte	Parcela de referencia 27029A029001330000PD	Norte	Parcela de referencia 27029A029001330000PD
Sur	Parcela de referencia 27029A029001350000PI	Sur	Parcela de referencia 27029A029001350000PI
Leste	Camiño	Leste	Camiño
Oeste	Parcela de referencia 27029A029001380000PS	Oeste	Resto finca

BENS AFECTADOS			
Descrición	Medicións	Descrición	Medicións
Solo	54,00 m2		
Indemnización rápida ocupación	54,00 m2		

PROXECTO EXPROPIACIÓN DOS BENS E DEREITOS AFECTADOS POLA AMPLIACIÓN DO PARQUE EMPRESARIAL DE MEIRA-LUGO (Polígono C)

ESTADO: Aprobación inicial

En cumprimento da normativa vixente, os datos persoais neste expediente de expropiación serán tratados pola entidade beneficiaria coa finalidade da súa tramitación, quedando incorporados aos seus ficheiros, que serán conservados durante o tempo regulamentariamente esixible, non comunicándose nin cedéndose a terceiros, salvo obriga legal. Pode acceder aos seus datos, rectificalos ou suprimilos, opoñerse ao tratamento e solicitar a súa limitación solicitándoo por correo electrónico ([unidade.central@xesturgalicia.com](mailto:unidade.central@xesturgalicia.com)) ou por correo postal (Polígono de As Fontiñas, Área Central – Local 25 Z, 1º Andar, 15.707, Santiago de Compostela, A Coruña, acompañando fotocopia do DNI ou documento identificativo).



**PROXECTO EXPROPIACIÓN DOS BENS E DEREITOS AFECTADOS POLA AMPLIACIÓN DO PARQUE EMPRESARIAL DE MEIRA-LUGO (Polígono C)**

<b>Nº ORDE</b>	<b>2/4</b>	<b>ORTOFOTO E FOTOGRAFÍAS</b>			
<b>2</b>	<b>DATOS CATASTRAIS</b>				
Ref. Catastr.	27029A02900134	Políg.	29	Parc.	134



Sistema de coordenadas U.T.M. ETRS 89. Fuso 29N. Escala=1:1.500



**PROXECTO EXPROPIACIÓN DOS BENS E DEREITOS AFECTADOS POLA AMPLIACIÓN DO PARQUE EMPRESARIAL DE MEIRA-LUGO (Polígono C)**

**ESTADO: Aprobación inicial**

En cumprimento da normativa vixente, os datos persoais neste expediente de expropiación serán tratados pola entidade beneficiaria coa finalidade da súa tramitación, quedando incorporados aos seus ficheiros, que serán conservados durante o tempo regulamentariamente esixible, non comunicándose nin cedéndose a terceiros, salvo obriga legal. Pode acceder aos seus datos, rectificalos ou suprimilos, opoñerse ao tratamento e solicitar a súa limitación solicitándoo por correo electrónico ([unidade.central@xesturgalicia.com](mailto:unidade.central@xesturgalicia.com)) ou por correo postal (Polígono de As Fontiñas, Área Central – Local 25 Z, 1º Andar, 15.707, Santiago de Compostela, A Coruña, acompañando fotocopia do DNI ou documento identificativo).





**PROXECTO EXPROPIACIÓN DOS BENS E DEREITOS AFECTADOS POLA AMPLIACIÓN DO PARQUE EMPRESARIAL DE MEIRA-LUGO (Polígono C)**

<b>Nº ORDE</b>	<b>3/4</b>	<b>PLANO FICHA CATASTRAL</b>			
<b>2</b>	<b>DATOS CATASTRAIS</b>				
Ref. Catastr.	27029A02900134	Políg.	29	Parc.	134

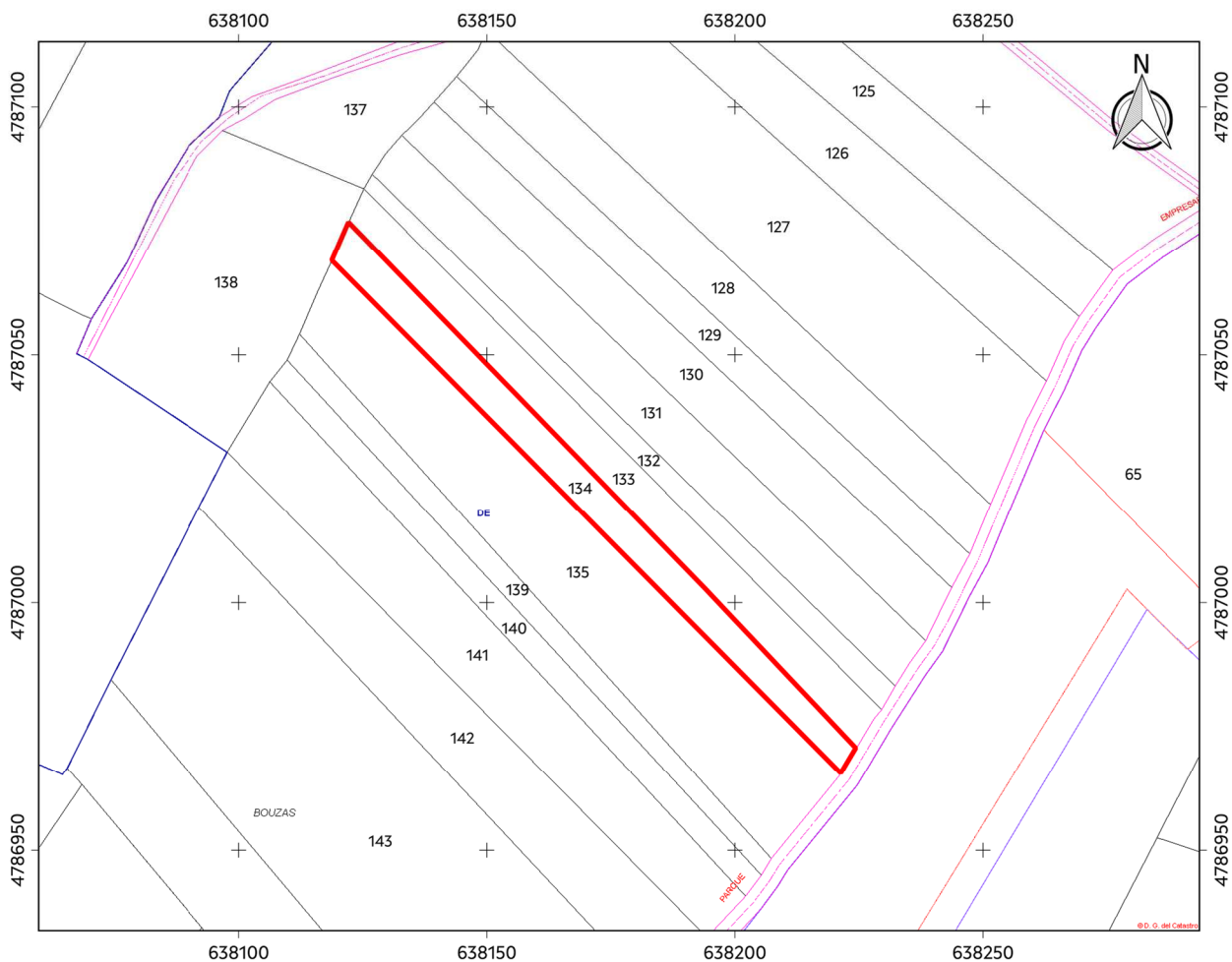

Sistema de coordenadas U.T.M. ETRS 89. Fuso 29N. Escala=1:1.500

Referencia do gml: 27029A02900134.gml

Administración expropiante: Insituto Galego da Vivenda e Solo

Beneficiario da expropiación: Xestión do solo de Galicia-Xestur, S.A.

Data: Novembro 2022

PROXECTO EXPROPIACIÓN DOS BENS E DEREITOS AFECTADOS POLA AMPLIACIÓN DO PARQUE EMPRESARIAL DE MEIRA-LUGO (Polígono C)

ESTADO: Aprobación inicial

En cumprimento da normativa vixente, os datos persoais neste expediente de expropiación serán tratados pola entidade beneficiaria coa finalidade da súa tramitación, quedando incorporados aos seus ficheiros, que serán conservados durante o tempo regulamentariamente esixible, non comunicándose nin cedéndose a terceiros, salvo obriga legal. Pode acceder aos seus datos, rectificalos ou suprimilos, opoñerse ao tratamento e solicitar a súa limitación solicitándoo por correo electrónico ([unidade.central@xesturgalicia.com](mailto:unidade.central@xesturgalicia.com)) ou por correo postal (Polígono de As Fontiñas, Área Central – Local 25 Z, 1º Andar, 15.707, Santiago de Compostela, A Coruña, acompañando fotocopia do DNI ou documento identificativo).





**PROXECTO EXPROPIACIÓN DOS BENS E DEREITOS AFECTADOS POLA AMPLIACIÓN DO PARQUE EMPRESARIAL DE MEIRA-LUGO (Polígono C)**

<b>Nº ORDE</b>	<b>4/4</b>	<b>PLANO INDIVIDUAL PARCELA</b>			
<b>2</b>	DATOS CATASTRAIS				
Ref. Catastr.	27029A02900134	Políg.	29	Parc.	134

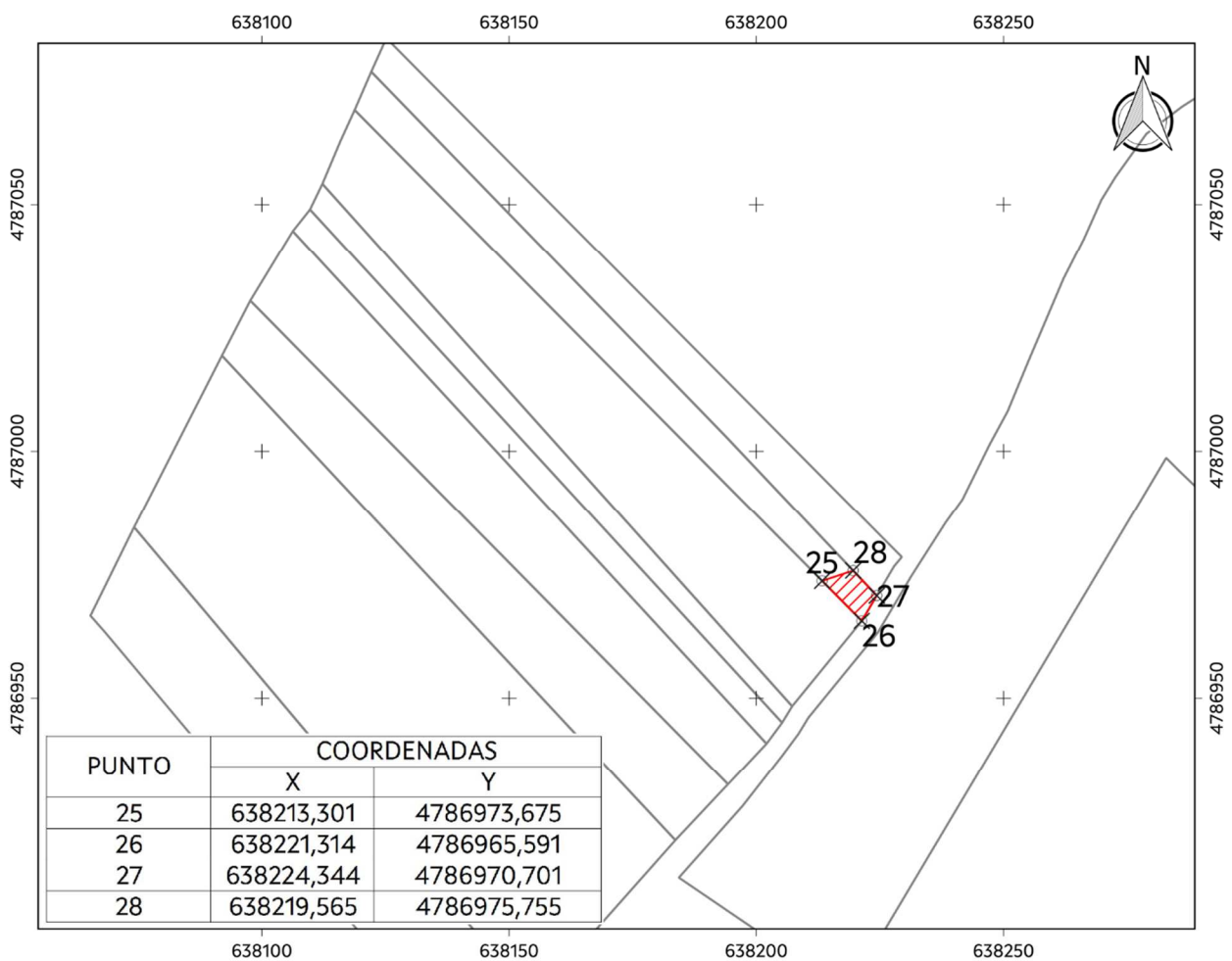

Sistema de coordenadas U.T.M. ETRS 89. Fuso 29N. Escala=1:1.500

Superficie afectada: 54,00 m<sup>2</sup>

Data: Novembro 2022

PROXECTO EXPROPIACIÓN DOS BENS E DEREITOS AFECTADOS POLA AMPLIACIÓN DO PARQUE EMPRESARIAL DE MEIRA-LUGO (Polígono C)

ESTADO: Aprobación inicial

En cumprimento da normativa vixente, os datos persoais neste expediente de expropiación serán tratados pola entidade beneficiaria coa finalidade da súa tramitación, quedando incorporados aos seus ficheiros, que serán conservados durante o tempo regulamentariamente esixible, non comunicándose nin cedéndose a terceiros, salvo obriga legal. Pode acceder aos seus datos, rectificalos ou suprimilos, opoñerse ao tratamento e solicitar a súa limitación solicitándoo por correo electrónico ([unidade.central@xesturgalicia.com](mailto:unidade.central@xesturgalicia.com)) ou por correo postal (Polígono de As Fontiñas, Área Central – Local 25 Z, 1º Andar, 15.707, Santiago de Compostela, A Coruña, acompañando fotocopia do DNI ou documento identificativo).



**PROXECTO EXPROPIACIÓN DOS BENS E DEREITOS AFECTADOS POLA AMPLIACIÓN DO PARQUE EMPRESARIAL DE MEIRA-LUGO (Polígono C)**

<b>Nº ORDE</b>	<b>1/4</b>	<b>FICHA DE DATOS</b>			
<b>3</b>	<b>DATOS CATASTRAIS</b>				
Ref. Catastr.	27029A02900135	Políg.	29	Parc.	135

DATOS DE TITULARES					
Nome	GRA DO PAÍS, S.L.	DNI		%	100
Enderezo			Teléfono		
OUTROS TITULARES					
Titular 2		DNI		%	
Titular 3		DNI		%	
Titular 4		DNI		%	
Titular 5		DNI		%	

DATOS REXISTRAIS					
Rexistro		Finca		Tomo	
Libro		Folio		Inscripción	
				Sección	
				Cargas	

DATOS CATASTRAIS					
Superficie	2.666,00 m2	Valor Catastral	472,35 €	Calif. Urbaníst.	Rústica
Referencia ficheiro gml	27029A02900135.gml				

CARACTERÍSTICAS DA FINCA			
Aproveitamento actual	cereal	Forma e configuración	Rectangular alongada

DATOS CARACTERÍSTICOS DO TIPO DE OCUPACIÓN				
Tipo de afección (Total/Parcial)	Superficie orixinal (m <sup>2</sup> )	Superficie expropiada (m <sup>2</sup> )	Servidume (m <sup>2</sup> )	Ocupación temporal (m <sup>2</sup> )
Parcial	2.666,00	419,00		

LINDEIROS			
PARCELA ORIXINAL		PARCELA EXPROPIADA	
Norte	Parcela de referencia 27029A029001340000PX	Norte	Resto finca e parcela de referencia 27029A029001340000PX
Sur	Parcela de referencia 27029A029001390000PZ	Sur	Parcela de referencia 27029A029001390000PZ
Leste	Camiño	Leste	Camiño
Oeste	Parcela de referencia 27029A029001380000PS	Oeste	Resto finca

BENS AFECTADOS			
Descrición	Medicións	Descrición	Medicións
Solo	419,00 m2		
Indemnización rápida ocupación	419,00 m2		

PROXECTO EXPROPIACIÓN DOS BENS E DEREITOS AFECTADOS POLA AMPLIACIÓN DO PARQUE EMPRESARIAL DE MEIRA-LUGO (Polígono C)

ESTADO: Aprobación inicial

En cumprimento da normativa vixente, os datos persoais neste expediente de expropiación serán tratados pola entidade beneficiaria coa finalidade da súa tramitación, quedando incorporados aos seus ficheiros, que serán conservados durante o tempo regulamentariamente esixible, non comunicándose nin cedéndose a terceiros, salvo obriga legal. Pode acceder aos seus datos, rectificalos ou suprimilos, opoñerse ao tratamento e solicitar a súa limitación solicitándoo por correo electrónico ([unidade.central@xesturgalicia.com](mailto:unidade.central@xesturgalicia.com)) ou por correo postal (Polígono de As Fontiñas, Área Central – Local 25 Z, 1º Andar, 15.707, Santiago de Compostela, A Coruña, acompañando fotocopia do DNI ou documento identificativo).



**PROXECTO EXPROPIACIÓN DOS BENS E DEREITOS AFECTADOS POLA AMPLIACIÓN DO PARQUE EMPRESARIAL DE MEIRA-LUGO (Polígono C)**

<b>Nº ORDE</b>	<b>2/4</b>	<b>ORTOFOTO E FOTOGRAFÍAS</b>			
<b>3</b>	<b>DATOS CATASTRAIS</b>				
Ref. Catastr.	27029A02900135	Políg.	29	Parc.	135



Sistema de coordenadas U.T.M. ETRS 89. Fuso 29N. Escala=1:1.500



**PROXECTO EXPROPIACIÓN DOS BENS E DEREITOS AFECTADOS POLA AMPLIACIÓN DO PARQUE EMPRESARIAL DE MEIRA-LUGO (Polígono C)**

**ESTADO: Aprobación inicial**

En cumprimento da normativa vixente, os datos persoais neste expediente de expropiación serán tratados pola entidade beneficiaria coa finalidade da súa tramitación, quedando incorporados aos seus ficheiros, que serán conservados durante o tempo regulamentariamente esixible, non comunicándose nin cedéndose a terceiros, salvo obriga legal. Pode acceder aos seus datos, rectificalos ou suprimilos, opoñerse ao tratamento e solicitar a súa limitación solicitándoo por correo electrónico ([unidade.central@xesturgalicia.com](mailto:unidade.central@xesturgalicia.com)) ou por correo postal (Polígono de As Fontiñas, Área Central – Local 25 Z, 1º Andar, 15.707, Santiago de Compostela, A Coruña, acompañando fotocopia do DNI ou documento identificativo).





**PROXECTO EXPROPIACIÓN DOS BENS E DEREITOS AFECTADOS POLA AMPLIACIÓN DO PARQUE EMPRESARIAL DE MEIRA-LUGO (Polígono C)**

<b>Nº ORDE</b>	<b>3/4</b>	<b>PLANO FICHA CATASTRAL</b>			
<b>3</b>	<b>DATOS CATASTRAIS</b>				
Ref. Catastr.	27029A02900135	Políg.	29	Parc.	135

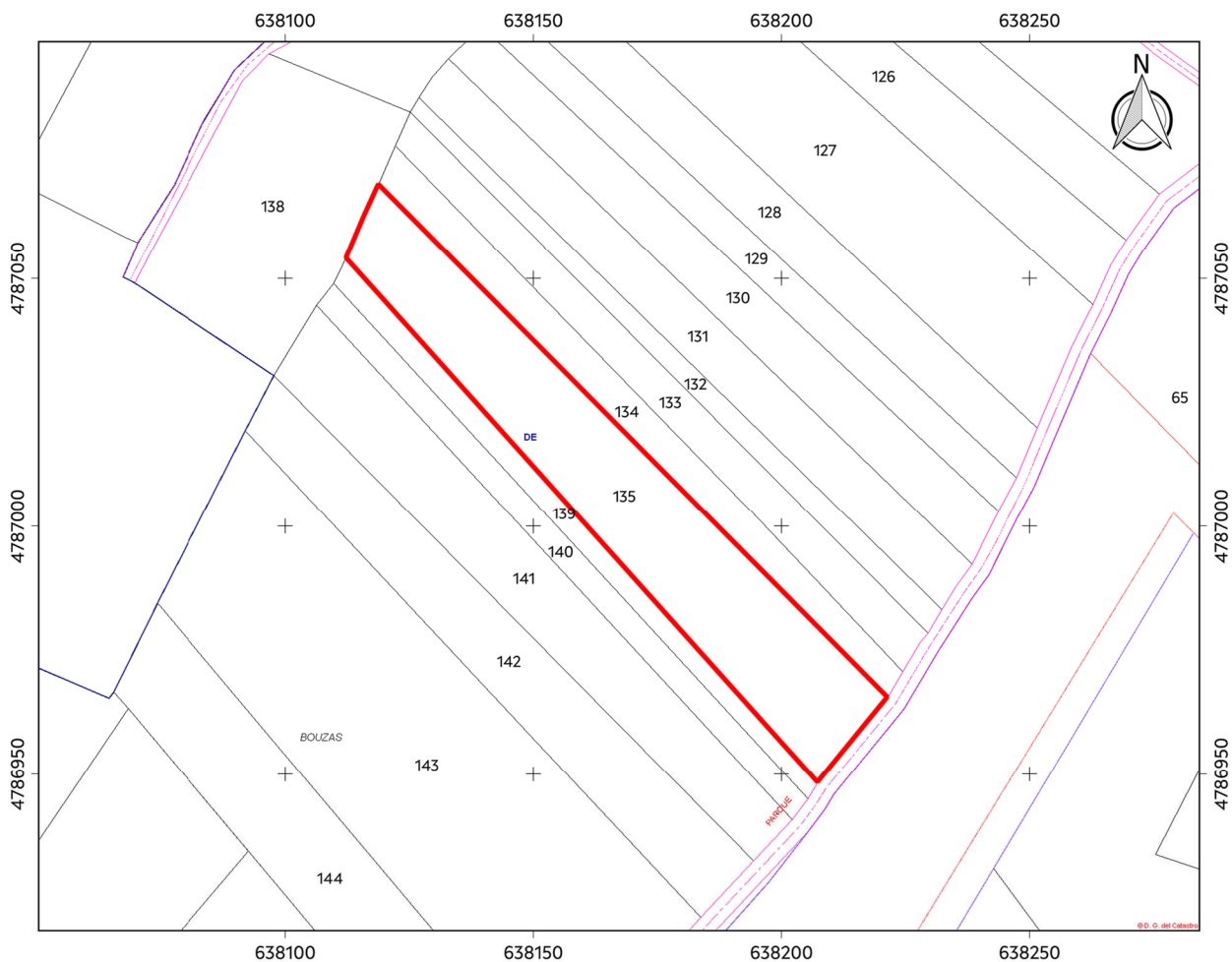

Sistema de coordenadas U.T.M. ETRS 89. Fuso 29N. Escala=1:1.500

Referencia do gml: 27029A02900135.gml

Administración expropiante: Insituto Galego da Vivenda e Solo

Beneficiario da expropiación: Xestión do solo de Galicia-Xestur, S.A.

Data: Novembro 2022

PROXECTO EXPROPIACIÓN DOS BENS E DEREITOS AFECTADOS POLA AMPLIACIÓN DO PARQUE EMPRESARIAL DE MEIRA-LUGO (Polígono C)

ESTADO: Aprobación inicial

En cumprimento da normativa vixente, os datos persoais neste expediente de expropiación serán tratados pola entidade beneficiaria coa finalidade da súa tramitación, quedando incorporados aos seus ficheiros, que serán conservados durante o tempo regulamentariamente esixible, non comunicándose nin cedéndose a terceiros, salvo obriga legal. Pode acceder aos seus datos, rectificalos ou suprimilos, opoñerse ao tratamento e solicitar a súa limitación solicitándoo por correo electrónico ([unidade.central@xesturgalicia.com](mailto:unidade.central@xesturgalicia.com)) ou por correo postal (Polígono de As Fontiñas, Área Central – Local 25 Z, 1º Andar, 15.707, Santiago de Compostela, A Coruña, acompañando fotocopia do DNI ou documento identificativo).





**PROXECTO EXPROPIACIÓN DOS BENS E DEREITOS AFECTADOS POLA AMPLIACIÓN DO PARQUE EMPRESARIAL DE MEIRA-LUGO (Polígono C)**

<b>Nº ORDE</b>	<b>4/4</b>	<b>PLANO INDIVIDUAL PARCELA</b>			
<b>3</b>	DATOS CATASTRAIS				
Ref. Catastr.	27029A02900135	Políg.	29	Parc.	135

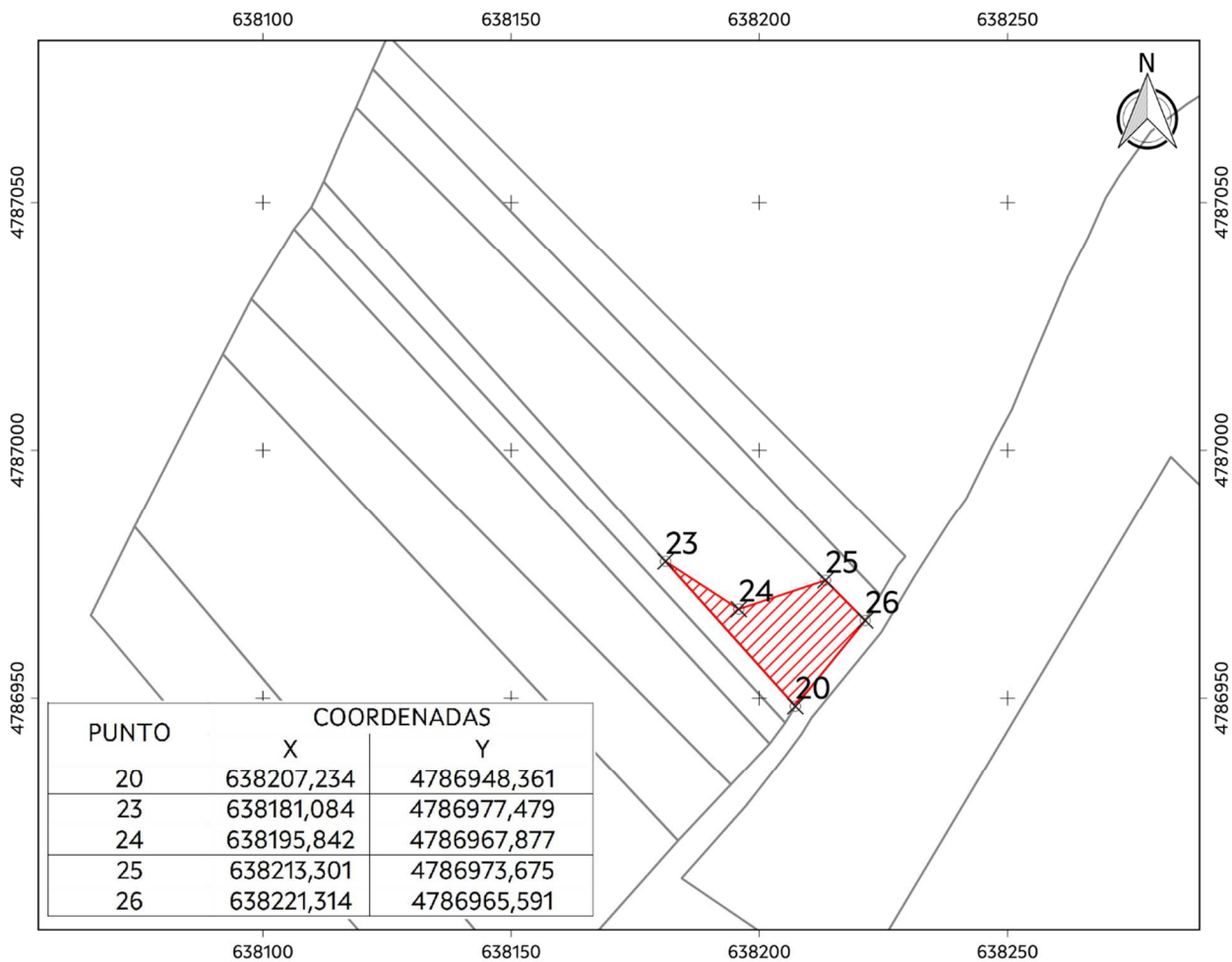

Sistema de coordenadas U.T.M. ETRS 89. Fuso 29N. Escala=1:1.500

Superficie afectada: 419,00 m<sup>2</sup>

Data: Novembro 2022

PROXECTO EXPROPIACIÓN DOS BENS E DEREITOS AFECTADOS POLA AMPLIACIÓN DO PARQUE EMPRESARIAL DE MEIRA-LUGO (Polígono C)

ESTADO: Aprobación inicial

En cumprimento da normativa vixente, os datos persoais neste expediente de expropiación serán tratados pola entidade beneficiaria coa finalidade da súa tramitación, quedando incorporados aos seus ficheiros, que serán conservados durante o tempo regulamentariamente esixible, non comunicándose nin cedéndose a terceiros, salvo obriga legal. Pode acceder aos seus datos, rectificalos ou suprimilos, opoñerse ao tratamento e solicitar a súa limitación solicitándoo por correo electrónico ([unidade.central@xesturgalicia.com](mailto:unidade.central@xesturgalicia.com)) ou por correo postal (Polígono de As Fontiñas, Área Central – Local 25 Z, 1º Andar, 15.707, Santiago de Compostela, A Coruña, acompañando fotocopia do DNI ou documento identificativo).



**PROXECTO EXPROPIACIÓN DOS BENS E DEREITOS AFECTADOS POLA AMPLIACIÓN DO PARQUE EMPRESARIAL DE MEIRA-LUGO (Polígono C)**

Nº ORDE	1/4	FICHA DE DATOS				
4	DATOS CATASTRAIS					
	Ref. Catastr.	27029A02900139	Políg.	29	Parc.	139

DATOS DE TITULARES					
Nome	LEONARDO TORRES LÓPEZ		DNI	%	50
Enderezo			Teléfono		
OUTROS TITULARES					
Titular 2	JOSEFA FEIJOO PÉREZ		DNI	%	50
Titular 3			DNI	%	
Titular 4			DNI	%	
Titular 5			DNI	%	

DATOS REXISTRAIS							
Rexistro	Ribadeo-A Fonsagrada	Finca	4643	Tomo	282	Sección	
Libro	34	Folio	41	Inscripción	2	Cargas	Libre de cargas

DATOS CATASTRAIS					
Superficie	644,00 m <sup>2</sup>	Valor Catastral	113,97 €	Calif. Urbaníst.	Rústica
Referencia ficheiro gml	27029A02900139.gml				

CARACTERÍSTICAS DA FINCA			
Aproveitamento actual	cereal	Forma e configuración	Rectangular alongada

DATOS CARACTERÍSTICOS DO TIPO DE OCUPACIÓN				
Tipo de afección (Total/Parcial)	Superficie orixinal (m <sup>2</sup> )	Superficie expropiada (m <sup>2</sup> )	Servidume (m <sup>2</sup> )	Ocupación temporal (m <sup>2</sup> )
Parcial	644,00	186,00		

LINDEIROS				
PARCELA ORIXINAL			PARCELA EXPROPIADA	
Norte	Parcela de referencia 27029A029001350000PI		Norte	Parcela de referencia 27029A029001350000PI
Sur	Parcela de referencia 27029A029001400000PE		Sur	Parcela de referencia 27029A029001400000PE
Leste	Camiño		Leste	Camiño
Oeste	Parcela de referencia 27029A029001380000PS		Oeste	Resto finca

BENS AFECTADOS			
Descrición	Medicións	Descrición	Medicións
Solo	186,00 m <sup>2</sup>		
Indemnización rápida ocupación	186,00 m <sup>2</sup>		

**PROXECTO EXPROPIACIÓN DOS BENS E DEREITOS AFECTADOS POLA AMPLIACIÓN DO PARQUE EMPRESARIAL DE MEIRA-LUGO (Polígono C)**
**ESTADO: Aprobación inicial**

En cumprimento da normativa vixente, os datos persoais neste expediente de expropiación serán tratados pola entidade beneficiaria coa finalidade da súa tramitación, quedando incorporados aos seus ficheiros, que serán conservados durante o tempo regulamentariamente esixible, non comunicándose nin cedéndose a terceiros, salvo obriga legal. Pode acceder aos seus datos, rectificalos ou suprimilos, opoñerse ao tratamento e solicitar a súa limitación solicitándoo por correo electrónico ([unidade.central@xesturgalicia.com](mailto:unidade.central@xesturgalicia.com)) ou por correo postal (Polígono de As Fontiñas, Área Central – Local 25 Z, 1º Andar, 15.707, Santiago de Compostela, A Coruña, acompañando fotocopia do DNI ou documento identificativo).



**PROXECTO EXPROPIACIÓN DOS BENS E DEREITOS AFECTADOS POLA AMPLIACIÓN DO PARQUE EMPRESARIAL DE MEIRA-LUGO (Polígono C)**

<b>Nº ORDE</b>	<b>2/4</b>	<b>ORTOFOTO E FOTOGRAFÍAS</b>			
<b>4</b>	<b>DATOS CATASTRAIS</b>				
Ref. Catastr.	27029A02900139	Políg.	29	Parc.	139



Sistema de coordenadas U.T.M. ETRS 89. Fuso 29N. Escala=1:1.500

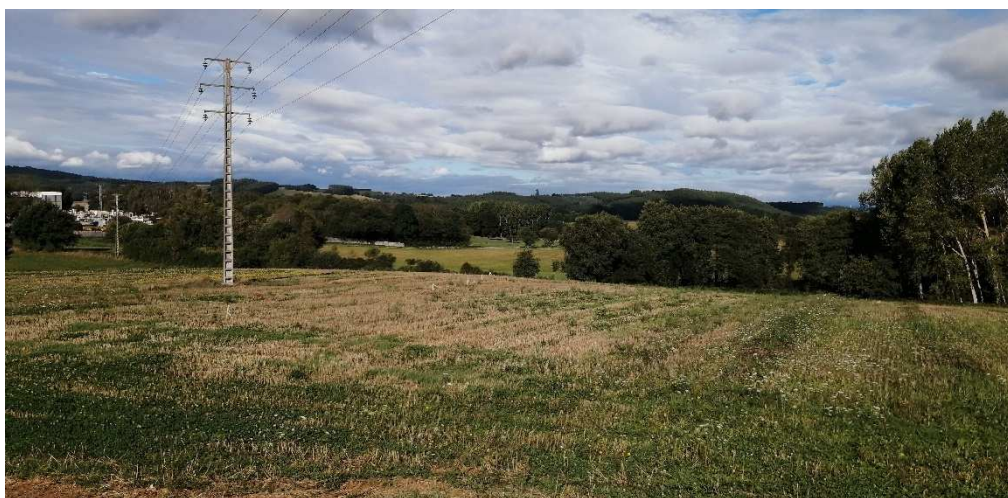

**PROXECTO EXPROPIACIÓN DOS BENS E DEREITOS AFECTADOS POLA AMPLIACIÓN DO PARQUE EMPRESARIAL DE MEIRA-LUGO (Polígono C)**

**ESTADO: Aprobación inicial**

En cumprimento da normativa vixente, os datos persoais neste expediente de expropiación serán tratados pola entidade beneficiaria coa finalidade da súa tramitación, quedando incorporados aos seus ficheiros, que serán conservados durante o tempo regulamentariamente esixible, non comunicándose nin cedéndose a terceiros, salvo obriga legal. Pode acceder aos seus datos, rectificalos ou suprimilos, opoñerse ao tratamento e solicitar a súa limitación solicitándoo por correo electrónico ([unidade.central@xesturgalicia.com](mailto:unidade.central@xesturgalicia.com)) ou por correo postal (Polígono de As Fontiñas, Área Central – Local 25 Z, 1º Andar, 15.707, Santiago de Compostela, A Coruña, acompañando fotocopia do DNI ou documento identificativo).





**PROXECTO EXPROPIACIÓN DOS BENS E DEREITOS AFECTADOS POLA AMPLIACIÓN DO PARQUE EMPRESARIAL DE MEIRA-LUGO (Polígono C)**

<b>Nº ORDE</b>	<b>3/4</b>	<b>PLANO FICHA CATASTRAL</b>			
<b>4</b>	<b>DATOS CATASTRAIS</b>				
Ref. Catastr.	27029A02900139	Políg.	29	Parc.	139

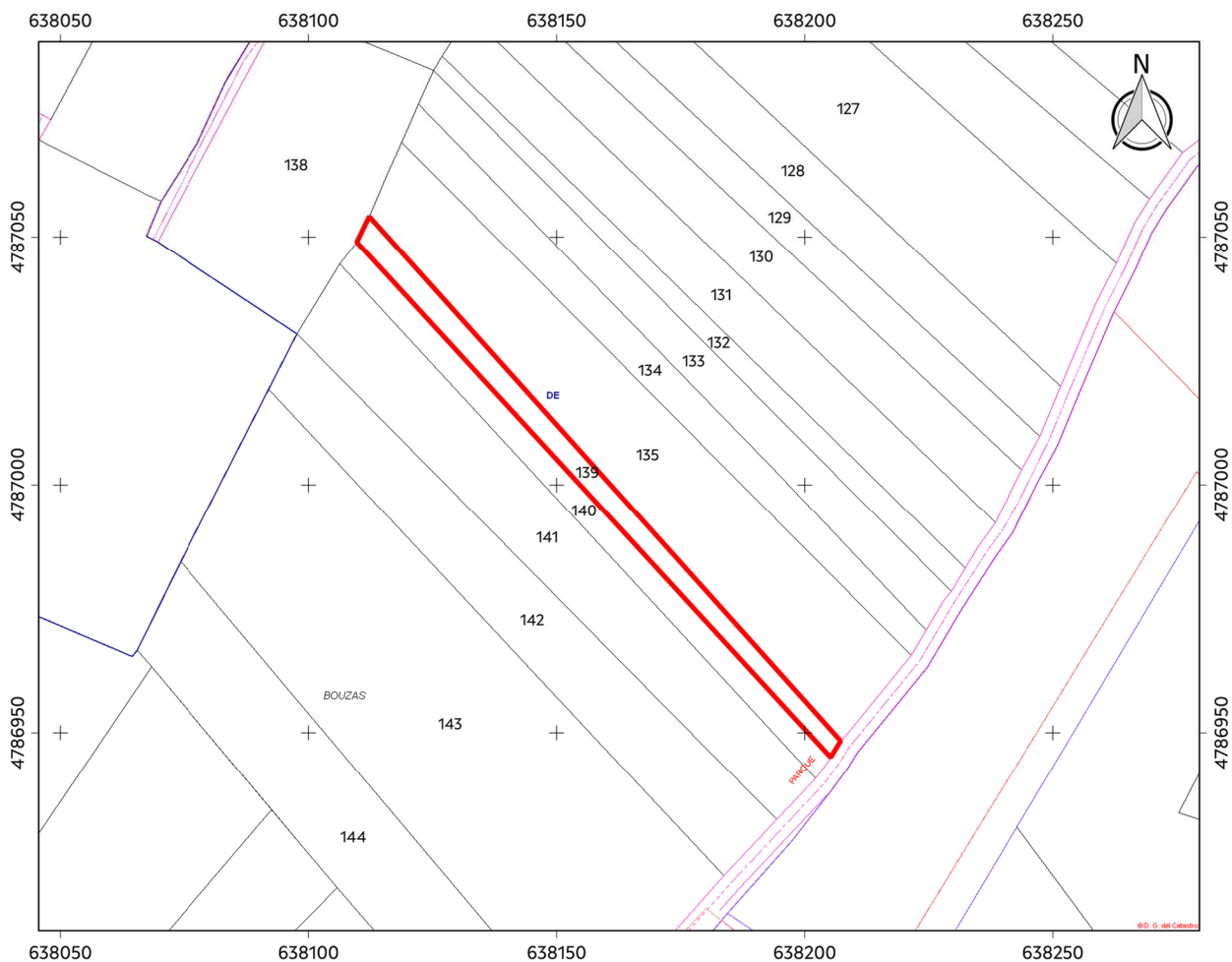

Sistema de coordenadas U.T.M. ETRS 89. Fuso 29N. Escala=1:1.500

Referencia do gml: 27029A02900139.gml

Administración expropiante: Insituto Galego da Vivenda e Solo

Beneficiario da expropiación: Xestión do solo de Galicia-Xestur, S.A.

Data: Novembro 2022

PROXECTO EXPROPIACIÓN DOS BENS E DEREITOS AFECTADOS POLA AMPLIACIÓN DO PARQUE EMPRESARIAL DE MEIRA-LUGO (Polígono C)

ESTADO: Aprobación inicial

En cumprimento da normativa vixente, os datos persoais neste expediente de expropiación serán tratados pola entidade beneficiaria coa finalidade da súa tramitación, quedando incorporados aos seus ficheiros, que serán conservados durante o tempo regulamentariamente esixible, non comunicándose nin cedéndose a terceiros, salvo obriga legal. Pode acceder aos seus datos, rectificalos ou suprimilos, opoñerse ao tratamento e solicitar a súa limitación solicitándoo por correo electrónico ([unidade.central@xesturgalicia.com](mailto:unidade.central@xesturgalicia.com)) ou por correo postal (Polígono de As Fontiñas, Área Central – Local 25 Z, 1º Andar, 15.707, Santiago de Compostela, A Coruña, acompañando fotocopia do DNI ou documento identificativo).





**PROXECTO EXPROPIACIÓN DOS BENS E DEREITOS AFECTADOS POLA AMPLIACIÓN DO PARQUE EMPRESARIAL DE MEIRA-LUGO (Polígono C)**

<b>Nº ORDE</b>	<b>4/4</b>	<b>PLANO INDIVIDUAL PARCELA</b>			
<b>4</b>	DATOS CATASTRAIS				
Ref. Catastr.	27029A02900139	Políg.	29	Parc.	139

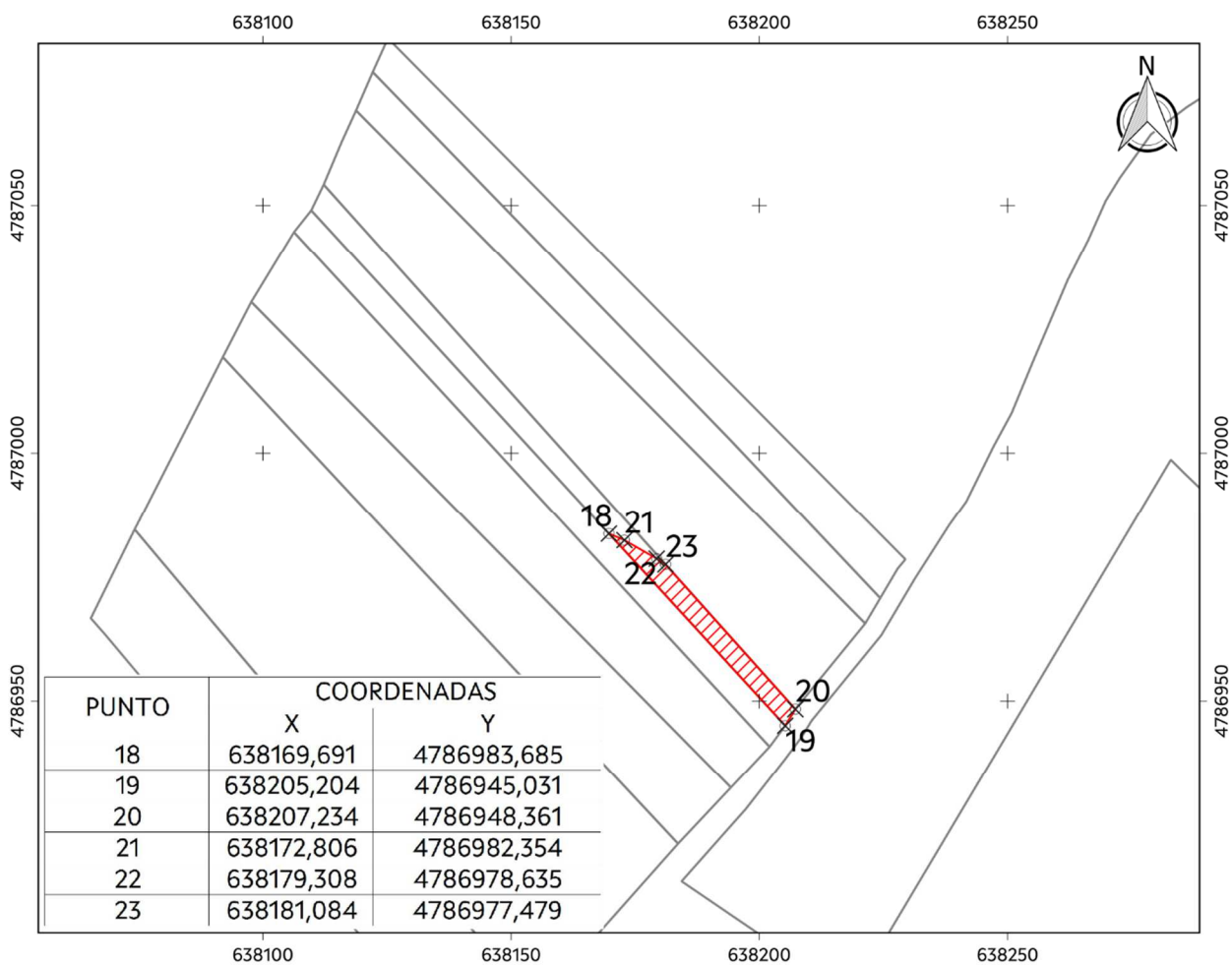

Sistema de coordenadas U.T.M. ETRS 89. Fuso 29N. Escala=1:1.500

Superficie afectada: 186,00 m<sup>2</sup>

Data: Novembro 2022

PROXECTO EXPROPIACIÓN DOS BENS E DEREITOS AFECTADOS POLA AMPLIACIÓN DO PARQUE EMPRESARIAL DE MEIRA-LUGO (Polígono C)

ESTADO: Aprobación inicial

En cumprimento da normativa vixente, os datos persoais neste expediente de expropiación serán tratados pola entidade beneficiaria coa finalidade da súa tramitación, quedando incorporados aos seus ficheiros, que serán conservados durante o tempo regulamentariamente esixible, non comunicándose nin cedéndose a terceiros, salvo obriga legal. Pode acceder aos seus datos, rectificalos ou suprimilos, opoñerse ao tratamento e solicitar a súa limitación solicitándoo por correo electrónico ([unidade.central@xesturgalicia.com](mailto:unidade.central@xesturgalicia.com)) ou por correo postal (Polígono de As Fontiñas, Área Central – Local 25 Z, 1º Andar, 15.707, Santiago de Compostela, A Coruña, acompañando fotocopia do DNI ou documento identificativo).

**PROXECTO EXPROPIACIÓN DOS BENS E DEREITOS AFECTADOS POLA AMPLIACIÓN DO PARQUE EMPRESARIAL DE MEIRA-LUGO (Polígono C)**

<b>Nº ORDE</b>	<b>1/4</b>	<b>FICHA DE DATOS</b>				
<b>5</b>	<b>DATOS CATASTRAIS</b>					
	Ref. Catastr.	27029A02900140	Políg.	29	Parc.	140

<b>DATOS DE TITULARES</b>					
Nome	GRA DO PAÍS, S.L.		DNI	%	100
Enderezo			Teléfono		
<b>OUTROS TITULARES</b>					
Titular 2			DNI	%	
Titular 3			DNI	%	
Titular 4			DNI	%	
Titular 5			DNI	%	

<b>DATOS REXISTRAIS</b>							
Rexistro	Ribadeo-A Fonsagrada	Finca	5682	Tomo	346	Sección	
Libro	51	Folio	55	Inscripción	2	Cargas	Libre de cargas

<b>DATOS CATASTRAIS</b>					
Superficie	758,00 m <sup>2</sup>	Valor Catastral	134,18 €	Calif. Urbaníst.	Rústica
Referencia ficheiro gml	27029A02900140.gml				

<b>CARACTERÍSTICAS DA FINCA</b>			
Aproveitamento actual	cereal	Forma e configuración	Rectangular alongada

<b>DATOS CARACTERÍSTICOS DO TIPO DE OCUPACIÓN</b>				
Tipo de afección (Total/Parcial)	Superficie orixinal (m <sup>2</sup> )	Superficie expropiada (m <sup>2</sup> )	Servidume (m <sup>2</sup> )	Ocupación temporal (m <sup>2</sup> )
Parcial	758,00	307,00		

<b>LINDEIROS</b>				
PARCELA ORIXINAL			PARCELA EXPROPIADA	
Norte	Parcela de referencia 27029A029001390000PZ		Norte	Resto finca e parcela de referencia 27029A029001390000PZ
Sur	Parcela de referencia 27029A029001410000PS		Sur	Parcela de referencia 27029A029001410000PS
Leste	Camiño		Leste	Camiño
Oeste	Parcela de referencia 27029A029001380000PS		Oeste	Resto finca

<b>BENS AFECTADOS</b>			
Descrición	Medicións	Descrición	Medicións
Solo	307,00 m <sup>2</sup>		
Indemnización rápida ocupación	307,00 m <sup>2</sup>		

PROXECTO EXPROPIACIÓN DOS BENS E DEREITOS AFECTADOS POLA AMPLIACIÓN DO PARQUE EMPRESARIAL DE MEIRA-LUGO (Polígono C)

ESTADO: Aprobación inicial

En cumprimento da normativa vixente, os datos persoais neste expediente de expropiación serán tratados pola entidade beneficiaria coa finalidade da súa tramitación, quedando incorporados aos seus ficheiros, que serán conservados durante o tempo regulamentariamente esixible, non comunicándose nin cedéndose a terceiros, salvo obriga legal. Pode acceder aos seus datos, rectificalos ou suprimilos, oponse ao tratamento e solicitar a súa limitación solicitándoo por correo electrónico ([unidade.central@xesturgalicia.com](mailto:unidade.central@xesturgalicia.com)) ou por correo postal (Polígono de As Fontiñas, Área Central – Local 25 Z, 1º Andar, 15.707, Santiago de Compostela, A Coruña, acompañando fotocopia do DNI ou documento identificativo).



**PROXECTO EXPROPIACIÓN DOS BENS E DEREITOS AFECTADOS POLA AMPLIACIÓN DO PARQUE EMPRESARIAL DE MEIRA-LUGO (Polígono C)**

<b>Nº ORDE</b>	<b>2/4</b>	<b>ORTOFOTO E FOTOGRAFÍAS</b>			
<b>5</b>	<b>DATOS CATASTRAIS</b>				
Ref. Catastr.	27029A02900140	Políg.	29	Parc.	140



Sistema de coordenadas U.T.M. ETRS 89. Fuso 29N. Escala=1:1.500



**PROXECTO EXPROPIACIÓN DOS BENS E DEREITOS AFECTADOS POLA AMPLIACIÓN DO PARQUE EMPRESARIAL DE MEIRA-LUGO (Polígono C)**

**ESTADO: Aprobación inicial**

En cumprimento da normativa vixente, os datos persoais neste expediente de expropiación serán tratados pola entidade beneficiaria coa finalidade da súa tramitación, quedando incorporados aos seus ficheiros, que serán conservados durante o tempo regulamentariamente esixible, non comunicándose nin cedéndose a terceiros, salvo obriga legal. Pode acceder aos seus datos, rectificalos ou suprimilos, opoñerse ao tratamento e solicitar a súa limitación solicitándoo por correo electrónico ([unidade.central@xesturgalicia.com](mailto:unidade.central@xesturgalicia.com)) ou por correo postal (Polígono de As Fontiñas, Área Central – Local 25 Z, 1º Andar, 15.707, Santiago de Compostela, A Coruña, acompañando fotocopia do DNI ou documento identificativo).



**PROXECTO EXPROPIACIÓN DOS BENS E DEREITOS AFECTADOS POLA AMPLIACIÓN DO PARQUE EMPRESARIAL DE MEIRA-LUGO (Polígono C)**

<b>Nº ORDE</b>	<b>3/4</b>	<b>PLANO FICHA CATASTRAL</b>				
	<b>5</b>	<b>DATOS CATASTRAIS</b>				
	Ref. Catastr.	27029A02900140	Políg.	29	Parc.	140

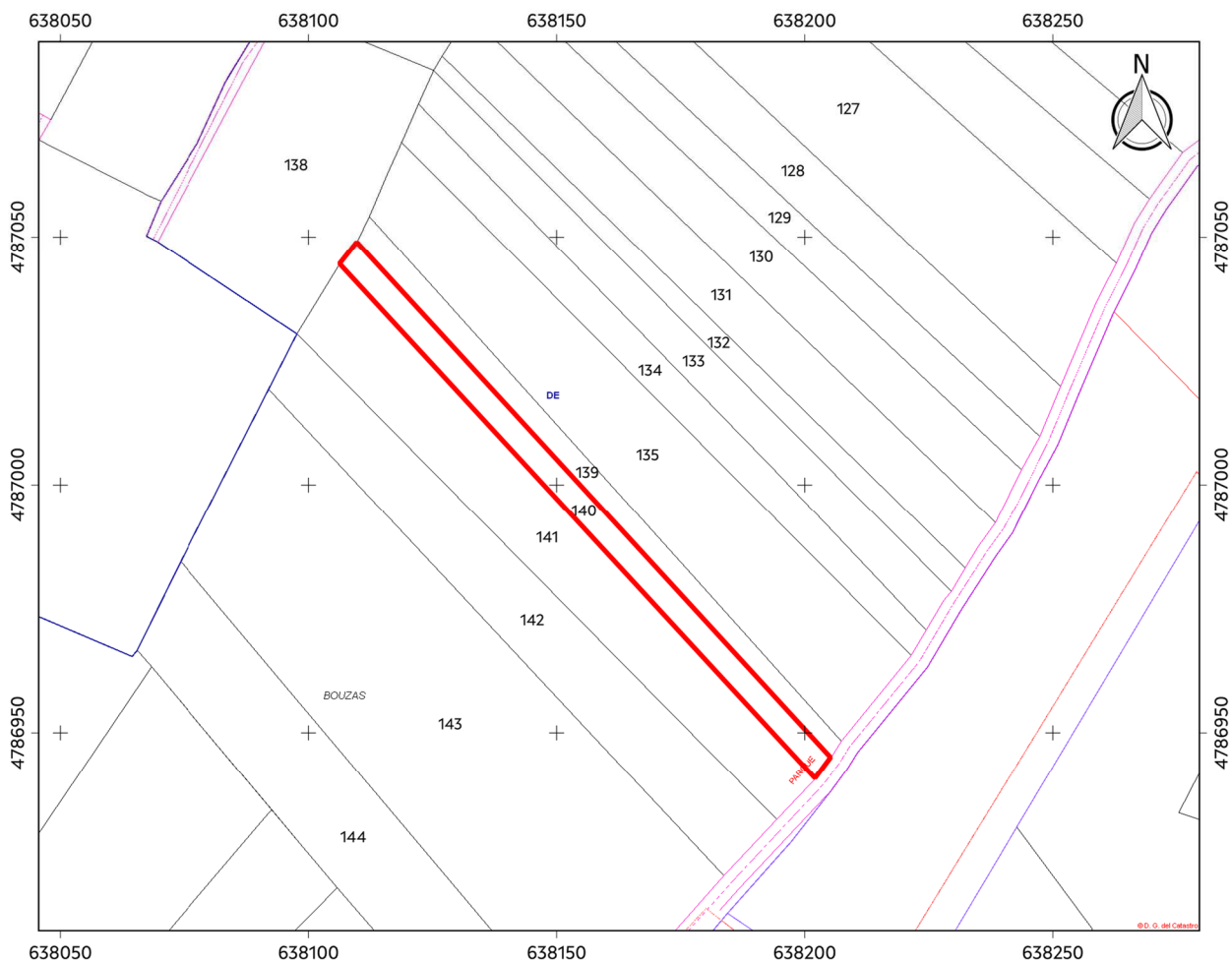

Sistema de coordenadas U.T.M. ETRS 89. Fuso 29N. Escala=1:1.500

Referencia do gml: 27029A02900140.gml

Administración expropiante: Insituto Galego da Vivenda e Solo

Beneficiario da expropiación: Xestión do solo de Galicia-Xestur, S.A.

Data: Novembro 2022

PROXECTO EXPROPIACIÓN DOS BENS E DEREITOS AFECTADOS POLA AMPLIACIÓN DO PARQUE EMPRESARIAL DE MEIRA-LUGO (Polígono C)

ESTADO: Aprobación inicial

En cumprimento da normativa vixente, os datos persoais neste expediente de expropiación serán tratados pola entidade beneficiaria coa finalidade da súa tramitación, quedando incorporados aos seus ficheiros, que serán conservados durante o tempo regulamentariamente esixible, non comunicándose nin cedéndose a terceiros, salvo obriga legal. Pode acceder aos seus datos, rectificalos ou suprimilos, opoñerse ao tratamento e solicitar a súa limitación solicitándoo por correo electrónico ([unidade.central@xesturgalicia.com](mailto:unidade.central@xesturgalicia.com)) ou por correo postal (Polígono de As Fontiñas, Área Central – Local 25 Z, 1º Andar, 15.707, Santiago de Compostela, A Coruña, acompañando fotocopia do DNI ou documento identificativo).





**PROXECTO EXPROPIACIÓN DOS BENS E DEREITOS AFECTADOS POLA AMPLIACIÓN DO PARQUE EMPRESARIAL DE MEIRA-LUGO (Polígono C)**

<b>Nº ORDE</b>	<b>4/4</b>	<b>PLANO INDIVIDUAL PARCELA</b>			
<b>5</b>	DATOS CATASTRAIS				
Ref. Catastr.	27029A02900140	Políg.	29	Parc.	140

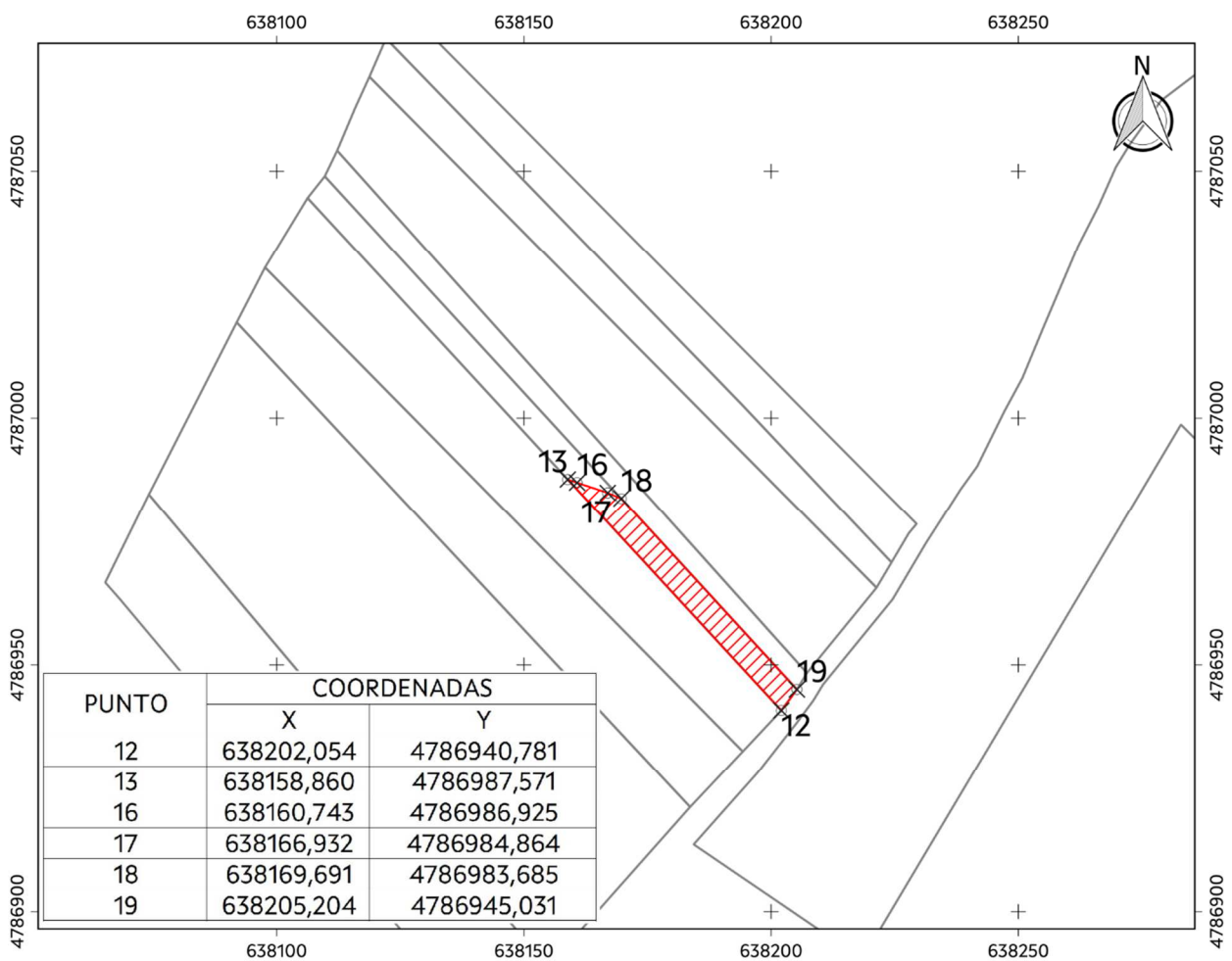

Sistema de coordenadas U.T.M. ETRS 89. Fuso 29N. Escala=1:1.500

Superficie afectada: 307,00 m<sup>2</sup>

Data: Novembro 2022

PROXECTO EXPROPIACIÓN DOS BENS E DEREITOS AFECTADOS POLA AMPLIACIÓN DO PARQUE EMPRESARIAL DE MEIRA-LUGO (Polígono C)

ESTADO: Aprobación inicial

En cumprimento da normativa vixente, os datos persoais neste expediente de expropiación serán tratados pola entidade beneficiaria coa finalidade da súa tramitación, quedando incorporados aos seus ficheiros, que serán conservados durante o tempo regulamentariamente esixible, non comunicándose nin cedéndose a terceiros, salvo obriga legal. Pode acceder aos seus datos, rectificalos ou suprimilos, opoñerse ao tratamento e solicitar a súa limitación solicitándoo por correo electrónico ([unidade.central@xesturgalicia.com](mailto:unidade.central@xesturgalicia.com)) ou por correo postal (Polígono de As Fontiñas, Área Central – Local 25 Z, 1º Andar, 15.707, Santiago de Compostela, A Coruña, acompañando fotocopia do DNI ou documento identificativo).



**PROXECTO EXPROPIACIÓN DOS BENS E DEREITOS AFECTADOS POLA AMPLIACIÓN DO PARQUE EMPRESARIAL DE MEIRA-LUGO (Polígono C)**

<b>Nº ORDE</b>	<b>1/4</b>	<b>FICHA DE DATOS</b>			
<b>6</b>	<b>DATOS CATASTRAIS</b>				
	Ref. Catastr.	27029A02900141	Políg.	29	Parc. 141

DATOS DE TITULARES					
Nome	GRA DO PAÍS, S.L.		DNI	%	100
Enderezo			Teléfono		
OUTROS TITULARES					
Titular 2			DNI	%	
Titular 3			DNI	%	
Titular 4			DNI	%	
Titular 5			DNI	%	

DATOS REXISTRAIS					
Rexistro		Finca		Tomo	Sección
Libro		Folio		Inscripción	Cargas

DATOS CATASTRAIS					
Superficie	1.907,00 m2	Valor Catastral	497,15 €	Calif. Urbaníst.	Rústica
Referencia ficheiro gml	27029A02900141.gml				

CARACTERÍSTICAS DA FINCA			
Aproveitamento actual	cereal	Forma e configuración	Rectangular alongada

DATOS CARACTERÍSTICOS DO TIPO DE OCUPACIÓN				
Tipo de afección (Total/Parcial)	Superficie orixinal (m²)	Superficie expropiada (m²)	Servidume (m²)	Ocupación temporal (m²)
Parcial	1.907,00	1.007,00		

LINDEIROS			
PARCELA ORIXINAL		PARCELA EXPROPIADA	
Norte	Parcela de referencia 27029A029001400000PE	Norte	Parcela de referencia 27029A029001400000PE
Sur	Parcela de referencia 27029A029001420000PZ	Sur	Parcela de referencia 27029A029001420000PZ
Leste	Camiño	Leste	Camiño
Oeste	Parcela de referencia 27029A029001380000PS	Oeste	Resto finca

BENS AFECTADOS			
Descrición	Medicións	Descrición	Medicións
Solo	1.007,00 m2		
Indemnización rápida ocupación	1.007,00 m2		

**PROXECTO EXPROPIACIÓN DOS BENS E DEREITOS AFECTADOS POLA AMPLIACIÓN DO PARQUE EMPRESARIAL DE MEIRA-LUGO (Polígono C)**

ESTADO: Aprobación inicial

En cumprimento da normativa vixente, os datos persoais neste expediente de expropiación serán tratados pola entidade beneficiaria coa finalidade da súa tramitación, quedando incorporados aos seus ficheiros, que serán conservados durante o tempo regulamentariamente esixible, non comunicándose nin cedéndose a terceiros, salvo obriga legal. Pode acceder aos seus datos, rectificalos ou suprimilos, opoñerse ao tratamento e solicitar a súa limitación solicitándoo por correo electrónico ([unidade.central@xesturgalicia.com](mailto:unidade.central@xesturgalicia.com)) ou por correo postal (Polígono de As Fontiñas, Área Central – Local 25 Z, 1º Andar, 15.707, Santiago de Compostela, A Coruña, acompañando fotocopia do DNI ou documento identificativo).



**PROXECTO EXPROPIACIÓN DOS BENS E DEREITOS AFECTADOS POLA AMPLIACIÓN DO PARQUE EMPRESARIAL DE MEIRA-LUGO (Polígono C)**

<b>Nº ORDE</b>	<b>2/4</b>	<b>ORTOFOTO E FOTOGRAFÍAS</b>			
<b>6</b>	<b>DATOS CATASTRAIS</b>				
Ref. Catastr.	27029A02900141	Políg.	29	Parc.	141



Sistema de coordenadas U.T.M. ETRS 89. Fuso 29N. Escala=1:1.500

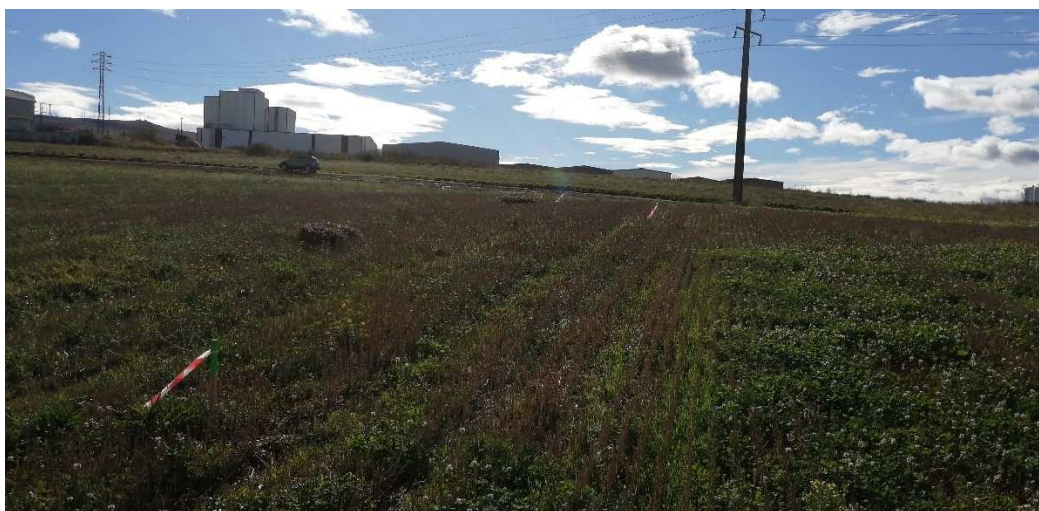

**PROXECTO EXPROPIACIÓN DOS BENS E DEREITOS AFECTADOS POLA AMPLIACIÓN DO PARQUE EMPRESARIAL DE MEIRA-LUGO (Polígono C)**

**ESTADO: Aprobación inicial**

En cumprimento da normativa vixente, os datos persoais neste expediente de expropiación serán tratados pola entidade beneficiaria coa finalidade da súa tramitación, quedando incorporados aos seus ficheiros, que serán conservados durante o tempo regulamentariamente esixible, non comunicándose nin cedéndose a terceiros, salvo obriga legal. Pode acceder aos seus datos, rectificalos ou suprimilos, opoñerse ao tratamento e solicitar a súa limitación solicitándoo por correo electrónico ([unidade.central@xesturgalicia.com](mailto:unidade.central@xesturgalicia.com)) ou por correo postal (Polígono de As Fontiñas, Área Central – Local 25 Z, 1º Andar, 15.707, Santiago de Compostela, A Coruña, acompañando fotocopia do DNI ou documento identificativo).





**PROXECTO EXPROPIACIÓN DOS BENS E DEREITOS AFECTADOS POLA AMPLIACIÓN DO PARQUE EMPRESARIAL DE MEIRA-LUGO (Polígono C)**

<b>Nº ORDE</b>	<b>3/4</b>	<b>PLANO FICHA CATASTRAL</b>			
<b>6</b>	<b>DATOS CATASTRAIS</b>				
Ref. Catastr.	27029A02900141	Políg.	29	Parc.	141

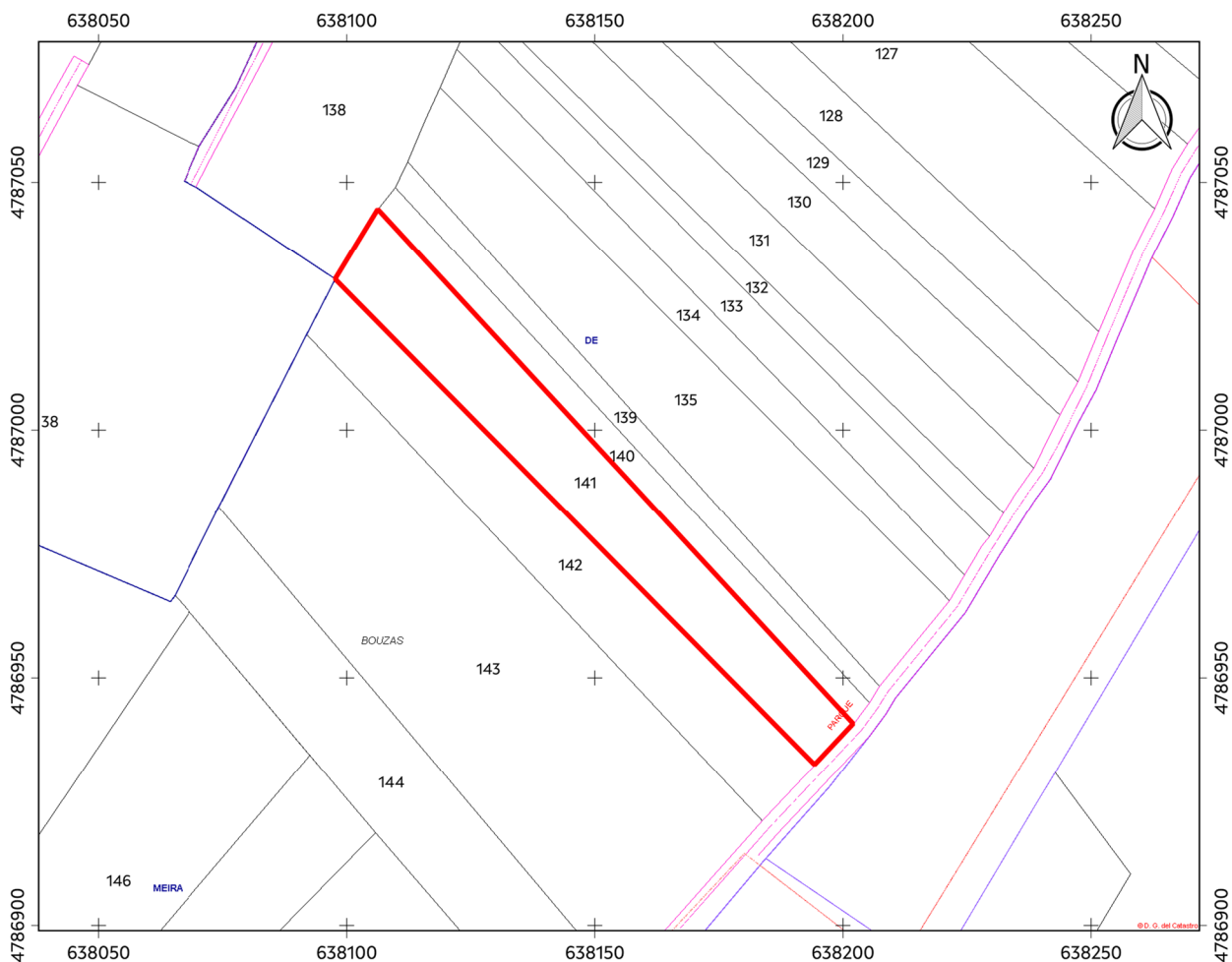

Sistema de coordenadas U.T.M. ETRS 89. Fuso 29N. Escala=1:1.500

Referencia do gml: 27029A02900141.gml

Administración expropiante: Insituto Galego da Vivenda e Solo

Beneficiario da expropiación: Xestión do solo de Galicia-Xestur, S.A.

Data: Novembro 2022

PROXECTO EXPROPIACIÓN DOS BENS E DEREITOS AFECTADOS POLA AMPLIACIÓN DO PARQUE EMPRESARIAL DE MEIRA-LUGO (Polígono C)

ESTADO: Aprobación inicial

En cumprimento da normativa vixente, os datos persoais neste expediente de expropiación serán tratados pola entidade beneficiaria coa finalidade da súa tramitación, quedando incorporados aos seus ficheiros, que serán conservados durante o tempo regulamentariamente esixible, non comunicándose nin cedéndose a terceiros, salvo obriga legal. Pode acceder aos seus datos, rectificalos ou suprimilos, opoñerse ao tratamento e solicitar a súa limitación solicitándoo por correo electrónico ([unidade.central@xesturgalicia.com](mailto:unidade.central@xesturgalicia.com)) ou por correo postal (Polígono de As Fontiñas, Área Central – Local 25 Z, 1º Andar, 15.707, Santiago de Compostela, A Coruña, acompañando fotocopia do DNI ou documento identificativo).



**PROXECTO EXPROPIACIÓN DOS BENS E DEREITOS AFECTADOS POLA AMPLIACIÓN DO PARQUE EMPRESARIAL DE MEIRA-LUGO (Polígono C)**

<b>Nº ORDE</b>	<b>4/4</b>	<b>PLANO INDIVIDUAL PARCELA</b>			
<b>6</b>	DATOS CATASTRAIS				
Ref. Catastr.	27029A02900141	Políg.	29	Parc.	141

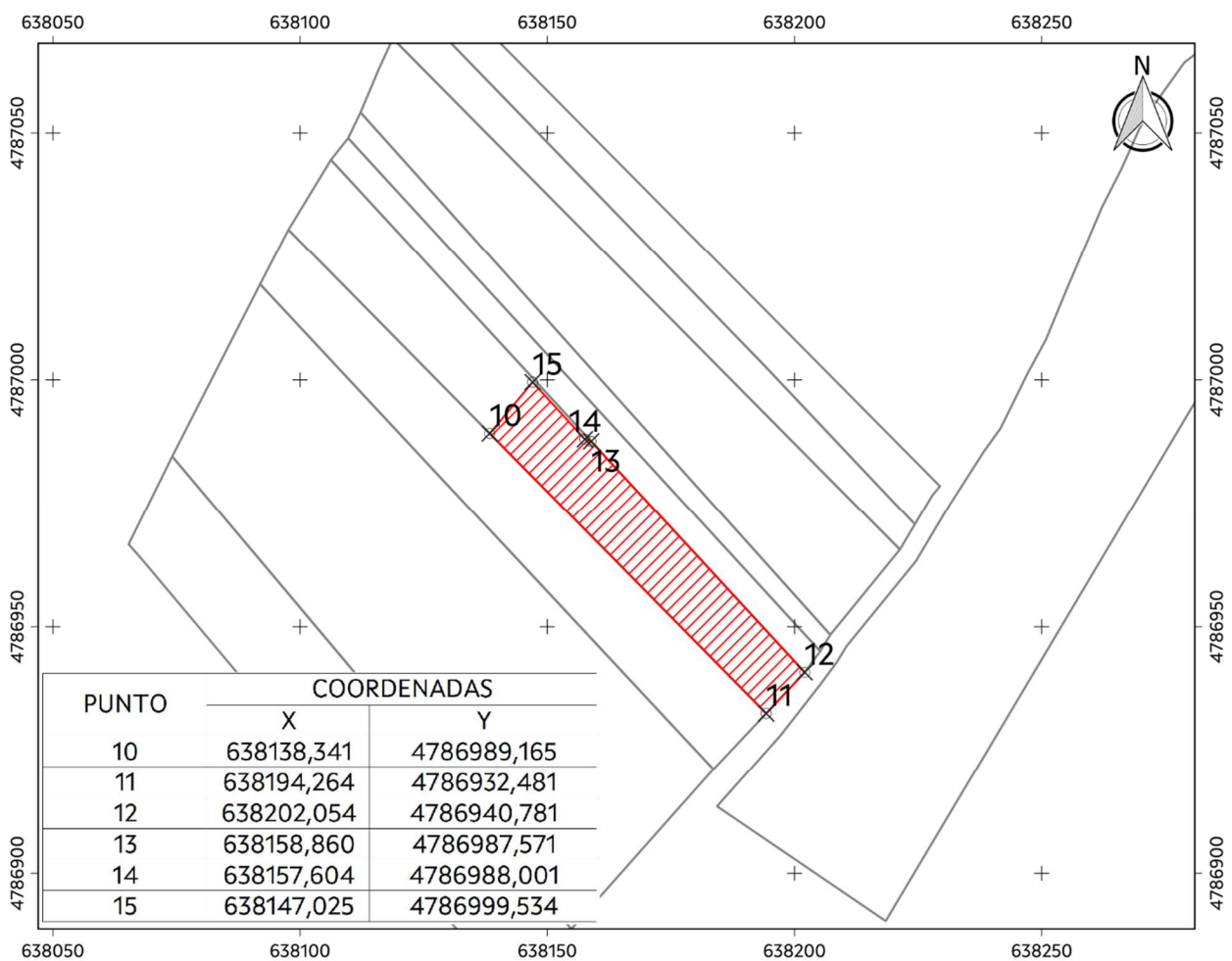

Sistema de coordenadas U.T.M. ETRS 89. Fuso 29N. Escala=1:1.500

Superficie afectada: 1.007,00 m<sup>2</sup>

Data: Novembro 2022

PROXECTO EXPROPIACIÓN DOS BENS E DEREITOS AFECTADOS POLA AMPLIACIÓN DO PARQUE EMPRESARIAL DE MEIRA-LUGO (Polígono C)

ESTADO: Aprobación inicial

En cumprimento da normativa vixente, os datos persoais neste expediente de expropiación serán tratados pola entidade beneficiaria coa finalidade da súa tramitación, quedando incorporados aos seus ficheiros, que serán conservados durante o tempo regulamentariamente esixible, non comunicándose nin cedéndose a terceiros, salvo obriga legal. Pode acceder aos seus datos, rectificalos ou suprimilos, opoñerse ao tratamento e solicitar a súa limitación solicitándoo por correo electrónico ([unidade.central@xesturgalicia.com](mailto:unidade.central@xesturgalicia.com)) ou por correo postal (Polígono de As Fontiñas, Área Central – Local 25 Z, 1º Andar, 15.707, Santiago de Compostela, A Coruña, acompañando fotocopia do DNI ou documento identificativo).

**PROXECTO EXPROPIACIÓN DOS BENS E DEREITOS AFECTADOS POLA AMPLIACIÓN DO PARQUE EMPRESARIAL DE MEIRA-LUGO (Polígono C)**

<b>Nº ORDE</b>	<b>1/4</b>	<b>FICHA DE DATOS</b>				
<b>7</b>	<b>DATOS CATASTRAIS</b>					
Ref. Catastr.	27029A02900142	Políg.	29	Parc.	142	

DATOS DE TITULARES					
Nome	GRA DO PAÍS, S.L.	DNI		%	100
Enderezo		Teléfono			
OUTROS TITULARES					
Titular 2		DNI		%	
Titular 3		DNI		%	
Titular 4		DNI		%	
Titular 5		DNI		%	

DATOS REXISTRAIS							
Rexistro	Ribadeo-A Fonsagrada	Finca	5696	Tomo	346	Sección	
Libro	51	Folio	84	Inscripción	2	Cargas	Libre de cargas

DATOS CATASTRAIS					
Superficie	1.860,00 m2	Valor Catastral	484,88 €	Calif. Urbaníst.	Rústica
Referencia ficheiro gml	27029A02900142.gml				

CARACTERÍSTICAS DA FINCA			
Aproveitamento actual	cereal	Forma e configuración	Rectangular alongada

DATOS CARACTERÍSTICOS DO TIPO DE OCUPACIÓN				
Tipo de afección (Total/Parcial)	Superficie orixinal (m²)	Superficie expropiada (m²)	Servidume (m²)	Ocupación temporal (m²)
Parcial	1.860,00	1.146,00		

LINDEIROS			
PARCELA ORIXINAL		PARCELA EXPROPIADA	
Norte	Parcela de referencia 27029A029001410000PS	Norte	Parcela de referencia 27029A029001410000PS
Sur	Parcela de referencia 27029A029001430000PU	Sur	Parcela de referencia 27029A029001430000PU
Leste	Camiño	Leste	Camiño
Oeste	Parcela de referencia 27044W002000380000MG	Oeste	Resto finca

BENS AFECTADOS			
Descrición	Medicións	Descrición	Medicións
Solo	1.146,00 m2		
Indemnización rápida ocupación	1.146,00 m2		

**PROXECTO EXPROPIACIÓN DOS BENS E DEREITOS AFECTADOS POLA AMPLIACIÓN DO PARQUE EMPRESARIAL DE MEIRA-LUGO (Polígono C)**
**ESTADO: Aprobación inicial**

En cumprimento da normativa vixente, os datos persoais neste expediente de expropiación serán tratados pola entidade beneficiaria coa finalidade da súa tramitación, quedando incorporados aos seus ficheiros, que serán conservados durante o tempo regulamentariamente esixible, non comunicándose nin cedéndose a terceiros, salvo obriga legal. Pode acceder aos seus datos, rectificalos ou suprimilos, opoñerse ao tratamento e solicitar a súa limitación solicitándoo por correo electrónico ([unidade.central@xesturgalicia.com](mailto:unidade.central@xesturgalicia.com)) ou por correo postal (Polígono de As Fontiñas, Área Central – Local 25 Z, 1º Andar, 15.707, Santiago de Compostela, A Coruña, acompañando fotocopia do DNI ou documento identificativo).





**PROXECTO EXPROPIACIÓN DOS BENS E DEREITOS AFECTADOS POLA AMPLIACIÓN DO PARQUE EMPRESARIAL DE MEIRA-LUGO (Polígono C)**

<b>Nº ORDE</b>	<b>2/4</b>	<b>ORTOFOTO E FOTOGRAFÍAS</b>			
<b>7</b>	<b>DATOS CATASTRAIS</b>				
Ref. Catastr.	27029A02900142	Políg.	29	Parc.	142



Sistema de coordenadas U.T.M. ETRS 89. Fuso 29N. Escala=1:1.500



**PROXECTO EXPROPIACIÓN DOS BENS E DEREITOS AFECTADOS POLA AMPLIACIÓN DO PARQUE EMPRESARIAL DE MEIRA-LUGO (Polígono C)**

**ESTADO: Aprobación inicial**

En cumprimento da normativa vixente, os datos persoais neste expediente de expropiación serán tratados pola entidade beneficiaria coa finalidade da súa tramitación, quedando incorporados aos seus ficheiros, que serán conservados durante o tempo regulamentariamente esixible, non comunicándose nin cedéndose a terceiros, salvo obriga legal. Pode acceder aos seus datos, rectificalos ou suprimilos, opoñerse ao tratamento e solicitar a súa limitación solicitándoo por correo electrónico ([unidade.central@xesturgalicia.com](mailto:unidade.central@xesturgalicia.com)) ou por correo postal (Polígono de As Fontiñas, Área Central – Local 25 Z, 1º Andar, 15.707, Santiago de Compostela, A Coruña, acompañando fotocopia do DNI ou documento identificativo).

**PROXECTO EXPROPIACIÓN DOS BENS E DEREITOS AFECTADOS POLA AMPLIACIÓN DO PARQUE EMPRESARIAL DE MEIRA-LUGO (Polígono C)**

<b>Nº ORDE</b>	<b>3/4</b>	<b>PLANO FICHA CATASTRAL</b>			
<b>7</b>	<b>DATOS CATASTRAIS</b>				
Ref. Catastr.	27029A02900142	Políg.	29	Parc.	142

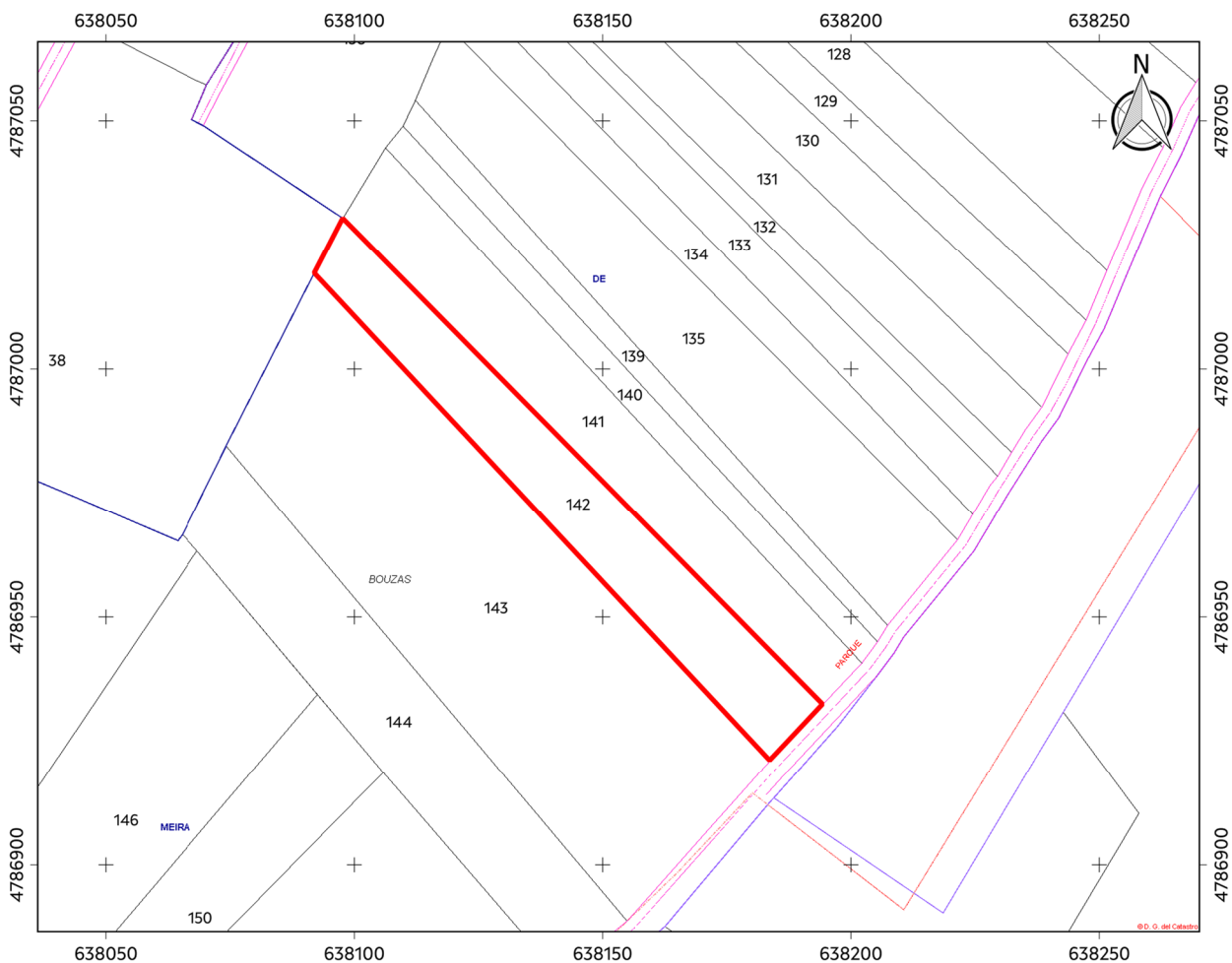

Sistema de coordenadas U.T.M. ETRS 89. Fuso 29N. Escala=1:1.500

Referencia do gml: 27029A02900142.gml

Administración expropiante: Insituto Galego da Vivenda e Solo

Beneficiario da expropiación: Xestión do solo de Galicia-Xestur, S.A.

Data: Novembro 2022

PROXECTO EXPROPIACIÓN DOS BENS E DEREITOS AFECTADOS POLA AMPLIACIÓN DO PARQUE EMPRESARIAL DE MEIRA-LUGO (Polígono C)

ESTADO: Aprobación inicial

En cumprimento da normativa vixente, os datos persoais neste expediente de expropiación serán tratados pola entidade beneficiaria coa finalidade da súa tramitación, quedando incorporados aos seus ficheiros, que serán conservados durante o tempo regulamentariamente esixible, non comunicándose nin cedéndose a terceiros, salvo obriga legal. Pode acceder aos seus datos, rectificalos ou suprimilos, opoñerse ao tratamento e solicitar a súa limitación solicitándoo por correo electrónico ([unidade.central@xesturgalicia.com](mailto:unidade.central@xesturgalicia.com)) ou por correo postal (Polígono de As Fontiñas, Área Central – Local 25 Z, 1º Andar, 15.707, Santiago de Compostela, A Coruña, acompañando fotocopia do DNI ou documento identificativo).



**PROXECTO EXPROPIACIÓN DOS BENS E DEREITOS AFECTADOS POLA AMPLIACIÓN DO PARQUE EMPRESARIAL DE MEIRA-LUGO (Polígono C)**

<b>Nº ORDE</b>	<b>4/4</b>	<b>PLANO INDIVIDUAL PARCELA</b>			
<b>7</b>	<b>DATOS CATASTRAIS</b>				
Ref. Catastr.	27029A02900142	Políg.	29	Parc.	142

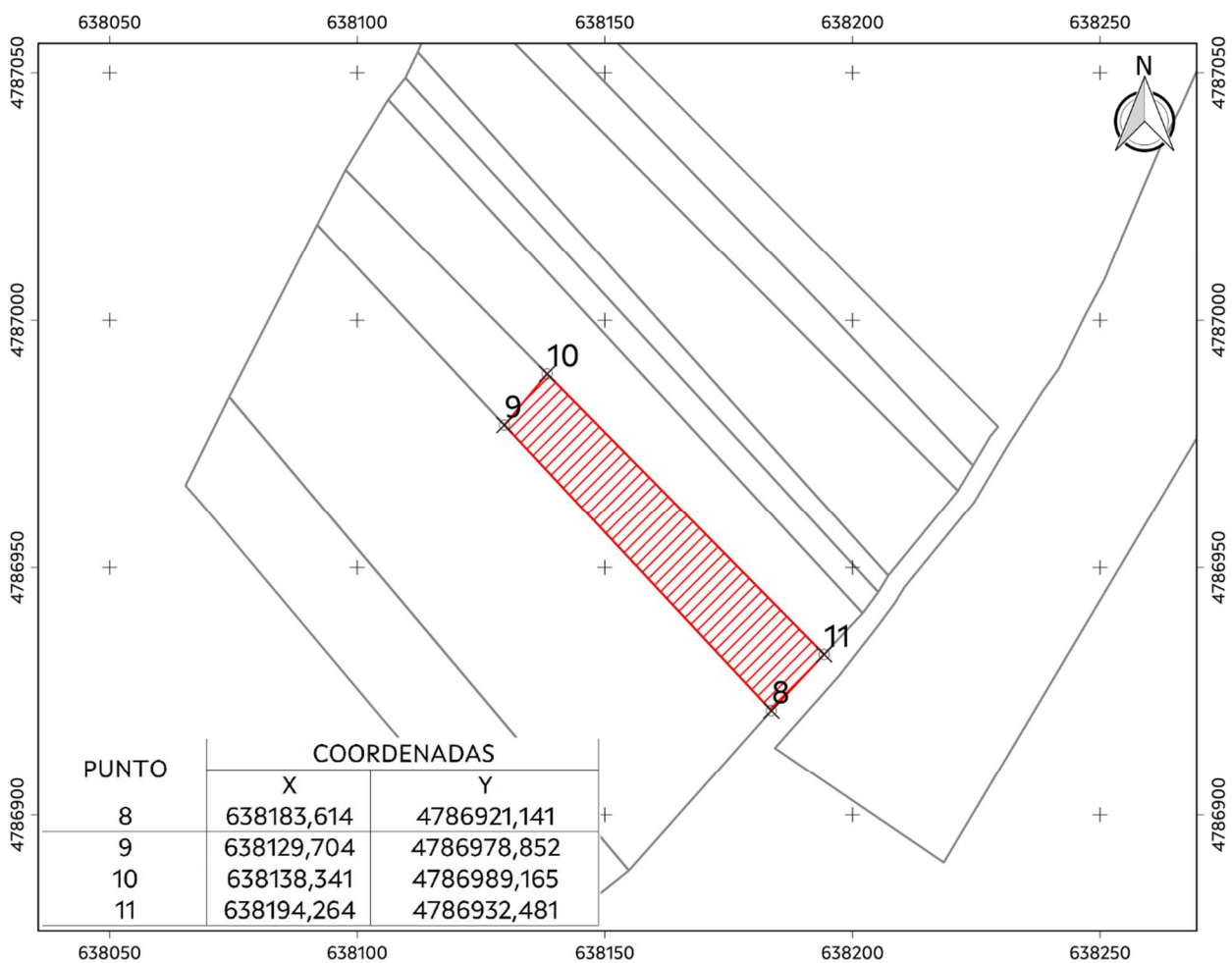

Sistema de coordenadas U.T.M. ETRS 89. Fuso 29N. Escala=1:1.500

Superficie afectada: 1.146,00 m<sup>2</sup>

Data: Novembro 2022

PROXECTO EXPROPIACIÓN DOS BENS E DEREITOS AFECTADOS POLA AMPLIACIÓN DO PARQUE EMPRESARIAL DE MEIRA-LUGO (Polígono C)

ESTADO: Aprobación inicial

En cumprimento da normativa vixente, os datos persoais neste expediente de expropiación serán tratados pola entidade beneficiaria coa finalidade da súa tramitación, quedando incorporados aos seus ficheiros, que serán conservados durante o tempo regulamentariamente esixible, non comunicándose nin cedéndose a terceiros, salvo obriga legal. Pode acceder aos seus datos, rectificalos ou suprimilos, opoñerse ao tratamento e solicitar a súa limitación solicitándoo por correo electrónico ([unidade.central@xesturgalicia.com](mailto:unidade.central@xesturgalicia.com)) ou por correo postal (Polígono de As Fontiñas, Área Central – Local 25 Z, 1º Andar, 15.707, Santiago de Compostela, A Coruña, acompañando fotocopia do DNI ou documento identificativo).





**PROXECTO EXPROPIACIÓN DOS BENS E DEREITOS AFECTADOS POLA AMPLIACIÓN DO PARQUE EMPRESARIAL DE MEIRA-LUGO (Polígono C)**

<b>Nº ORDE</b>	<b>1/4</b>	<b>FICHA DE DATOS</b>			
<b>8</b>	DATOS CATASTRAIS				
	Ref. Catastr.	27029A02900143	Políg.	29	Parc. 143

DATOS DE TITULARES					
Nome	GRA DO PAÍS, S.L.		DNI	%	100
Enderezo			Teléfono		
OUTROS TITULARES					
Titular 2			DNI	%	
Titular 3			DNI	%	
Titular 4			DNI	%	
Titular 5			DNI	%	

DATOS REXISTRAIS					
Rexistro		Finca		Tomo	Sección
Libro		Folio		Inscripción	Cargas

DATOS CATASTRAIS					
Superficie	5.153,00 m2	Valor Catastral	1.343,60 €	Calif. Urbaníst.	Rústica
Referencia ficheiro gml	27029A02900143.gml				

CARACTERÍSTICAS DA FINCA			
Aproveitamento actual	cereal	Forma e configuración	Rectangular

DATOS CARACTERÍSTICOS DO TIPO DE OCUPACIÓN				
Tipo de afección (Total/Parcial)	Superficie orixinal (m <sup>2</sup> )	Superficie expropiada (m <sup>2</sup> )	Servidume (m <sup>2</sup> )	Ocupación temporal (m <sup>2</sup> )
Parcial	5.153,00	3.224,00		

LINDEIROS			
PARCELA ORIXINAL		PARCELA EXPROPIADA	
Norte	Parcela de referencia 27029A029001420000PZ	Norte	Parcela de referencia 27029A029001420000PZ
Sur	Parcela de referencia 27029A029001440000PH	Sur	Parcela de referencia 27029A029001440000PH
Leste	Camiño	Leste	Camiño
Oeste	Parcela de referencia 27044W002000380000MG	Oeste	Resto finca

BENS AFECTADOS			
Descrición	Medicións	Descrición	Medicións
Solo	3.224,00 m2		
Indemnización rápida ocupación	3.224,00 m2		

PROXECTO EXPROPIACIÓN DOS BENS E DEREITOS AFECTADOS POLA AMPLIACIÓN DO PARQUE EMPRESARIAL DE MEIRA-LUGO (Polígono C)

ESTADO: Aprobación inicial

En cumprimento da normativa vixente, os datos persoais neste expediente de expropiación serán tratados pola entidade beneficiaria coa finalidade da súa tramitación, quedando incorporados aos seus ficheiros, que serán conservados durante o tempo regulamentariamente esixible, non comunicándose nin cedéndose a terceiros, salvo obriga legal. Pode acceder aos seus datos, rectificalos ou suprimilos, opoñerse ao tratamento e solicitar a súa limitación solicitándoo por correo electrónico ([unidade.central@xesturgalicia.com](mailto:unidade.central@xesturgalicia.com)) ou por correo postal (Polígono de As Fontiñas, Área Central – Local 25 Z, 1º Andar, 15.707, Santiago de Compostela, A Coruña, acompañando fotocopia do DNI ou documento identificativo).



**PROXECTO EXPROPIACIÓN DOS BENS E DEREITOS AFECTADOS POLA AMPLIACIÓN DO PARQUE EMPRESARIAL DE MEIRA-LUGO (Polígono C)**

<b>Nº ORDE</b>	<b>2/4</b>	<b>ORTOFOTO E FOTOGRAFIAS</b>			
<b>8</b>	<b>DATOS CATASTRAIS</b>				
Ref. Catastr.	27029A02900143	Políg.	29	Parc.	143



Sistema de coordenadas U.T.M. ETRS 89. Fuso 29N. Escala=1:1.700



**PROXECTO EXPROPIACIÓN DOS BENS E DEREITOS AFECTADOS POLA AMPLIACIÓN DO PARQUE EMPRESARIAL DE MEIRA-LUGO (Polígono C)**

**ESTADO: Aprobación inicial**

En cumprimento da normativa vixente, os datos persoais neste expediente de expropiación serán tratados pola entidade beneficiaria coa finalidade da súa tramitación, quedando incorporados aos seus ficheiros, que serán conservados durante o tempo regulamentariamente esixible, non comunicándose nin cedéndose a terceiros, salvo obriga legal. Pode acceder aos seus datos, rectificalos ou suprimilos, opoñerse ao tratamento e solicitar a súa limitación solicitándoo por correo electrónico ([unidade.central@xesturgalicia.com](mailto:unidade.central@xesturgalicia.com)) ou por correo postal (Polígono de As Fontiñas, Área Central – Local 25 Z, 1º Andar, 15.707, Santiago de Compostela, A Coruña, acompañando fotocopia do DNI ou documento identificativo).



**PROXECTO EXPROPIACIÓN DOS BENS E DEREITOS AFECTADOS POLA AMPLIACIÓN DO PARQUE EMPRESARIAL DE MEIRA-LUGO (Polígono C)**

<b>Nº ORDE</b>	<b>3/4</b>	<b>PLANO FICHA CATASTRAL</b>			
<b>8</b>	<b>DATOS CATASTRAIS</b>				
Ref. Catastr.	27029A02900143	Políg.	29	Parc.	143

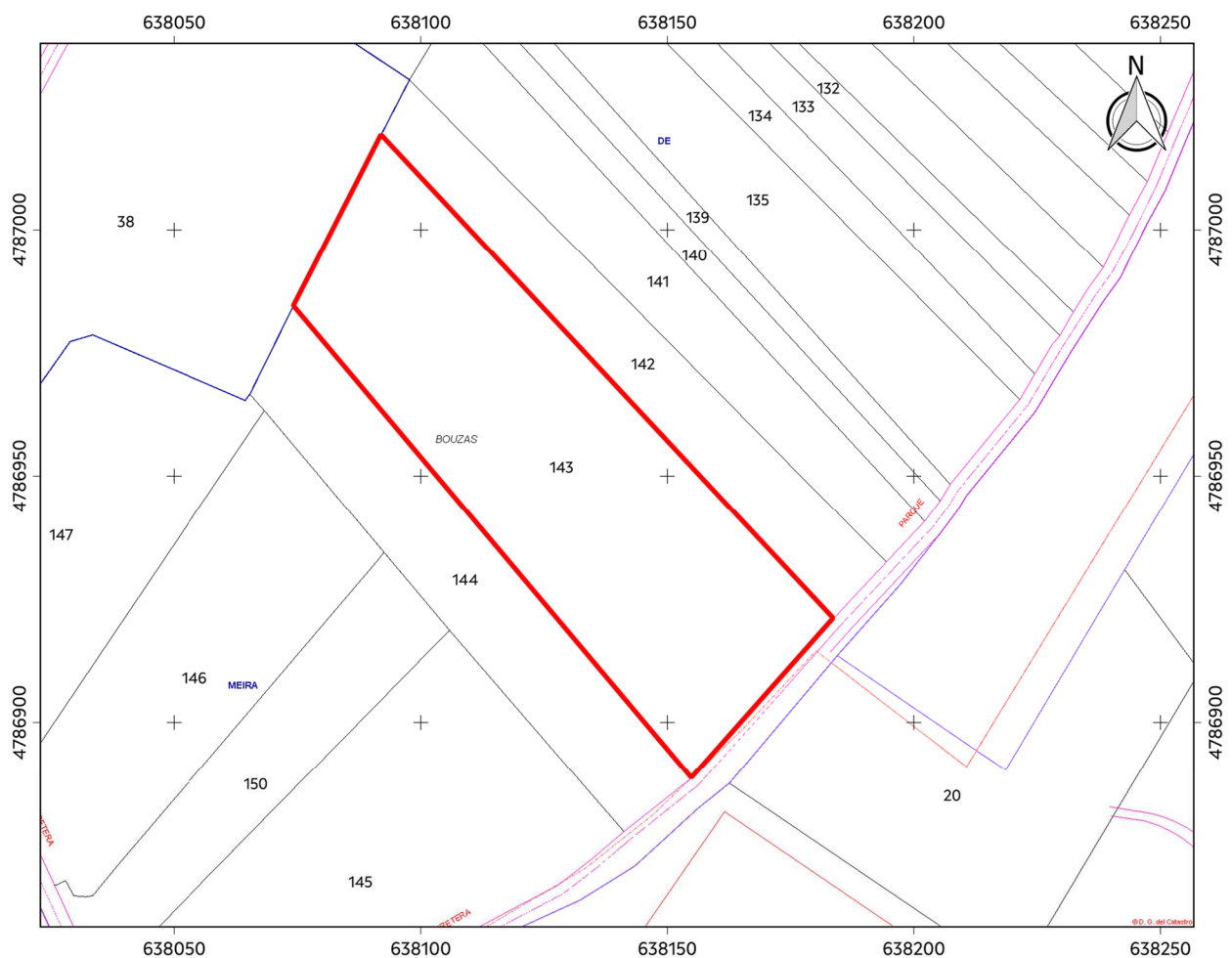

Sistema de coordenadas U.T.M. ETRS 89. Fuso 29N. Escala=1:1.500

Referencia do gml: 27029A02900143.gml

Administración expropiante: Insituto Galego da Vivenda e Solo

Beneficiario da expropiación: Xestión do solo de Galicia-Xestur, S.A.

Data: Novembro 2022

PROXECTO EXPROPIACIÓN DOS BENS E DEREITOS AFECTADOS POLA AMPLIACIÓN DO PARQUE EMPRESARIAL DE MEIRA-LUGO (Polígono C)

ESTADO: Aprobación inicial

En cumprimento da normativa vixente, os datos persoais neste expediente de expropiación serán tratados pola entidade beneficiaria coa finalidade da súa tramitación, quedando incorporados aos seus ficheiros, que serán conservados durante o tempo regulamentariamente esixible, non comunicándose nin cedéndose a terceiros, salvo obriga legal. Pode acceder aos seus datos, rectificalos ou suprimilos, opoñerse ao tratamento e solicitar a súa limitación solicitándoo por correo electrónico ([unidade.central@xesturgalicia.com](mailto:unidade.central@xesturgalicia.com)) ou por correo postal (Polígono de As Fontiñas, Área Central – Local 25 Z, 1º Andar, 15.707, Santiago de Compostela, A Coruña, acompañando fotocopia do DNI ou documento identificativo).





**PROXECTO EXPROPIACIÓN DOS BENS E DEREITOS AFECTADOS POLA AMPLIACIÓN DO PARQUE EMPRESARIAL DE MEIRA-LUGO (Polígono C)**

<b>Nº ORDE</b>	<b>4/4</b>	<b>PLANO INDIVIDUAL PARCELA</b>			
<b>8</b>	DATOS CATASTRAIS				
Ref. Catastr.	27029A02900143	Políg.	29	Parc.	143

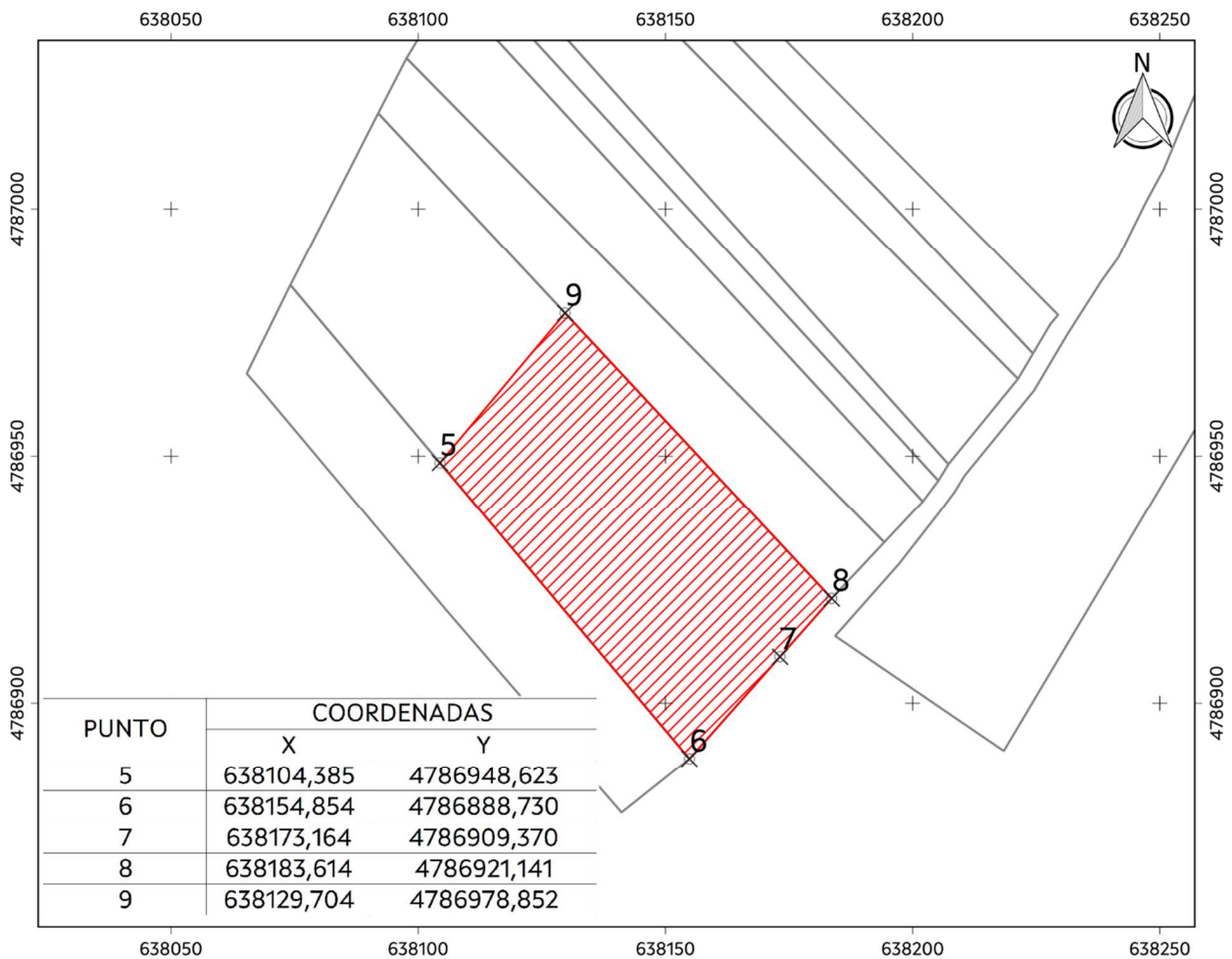

Sistema de coordenadas U.T.M. ETRS 89. Fuso 29N. Escala=1:1.500

Superficie afectada: 3.224,00 m<sup>2</sup>

Data: Novembro 2022

PROXECTO EXPROPIACIÓN DOS BENS E DEREITOS AFECTADOS POLA AMPLIACIÓN DO PARQUE EMPRESARIAL DE MEIRA-LUGO (Polígono C)

ESTADO: Aprobación inicial

En cumprimento da normativa vixente, os datos persoais neste expediente de expropiación serán tratados pola entidade beneficiaria coa finalidade da súa tramitación, quedando incorporados aos seus ficheiros, que serán conservados durante o tempo regulamentariamente esixible, non comunicándose nin cedéndose a terceiros, salvo obriga legal. Pode acceder aos seus datos, rectificalos ou suprimilos, opoñerse ao tratamento e solicitar a súa limitación solicitándoo por correo electrónico ([unidade.central@xesturgalicia.com](mailto:unidade.central@xesturgalicia.com)) ou por correo postal (Polígono de As Fontiñas, Área Central – Local 25 Z, 1º Andar, 15.707, Santiago de Compostela, A Coruña, acompañando fotocopia do DNI ou documento identificativo).





**PROXECTO EXPROPIACIÓN DOS BENS E DEREITOS AFECTADOS POLA AMPLIACIÓN DO PARQUE EMPRESARIAL DE MEIRA-LUGO (Polígono C)**

<b>Nº ORDE</b>	<b>1/4</b>	<b>FICHA DE DATOS</b>				
<b>9</b>	<b>DATOS CATASTRAIS</b>					
	Ref. Catastr.	27029A02900144	Políg.	29	Parc.	144

<b>DATOS DE TITULARES</b>					
Nome	GRA DO PAÍS, S.L.		DNI	%	100
Enderezo			Teléfono		
<b>OUTROS TITULARES</b>					
Titular 2			DNI	%	
Titular 3			DNI	%	
Titular 4			DNI	%	
Titular 5			DNI	%	

<b>DATOS REXISTRAIS</b>							
Rexistro	Ribadeo-A Fonsagrada	Finca	4402	Tomo	273	Sección	
Libro	32	Folio	128	Inscripción	2	Cargas	Libre de cargas

<b>DATOS CATASTRAIS</b>					
Superficie	2.187,00 m <sup>2</sup>	Valor Catastral	387,42 €	Calif. Urbaníst.	Rústica
Referencia ficheiro gml	27029A02900144.gml				

<b>CARACTERÍSTICAS DA FINCA</b>			
Aproveitamento actual	cereal	Forma e configuración	Rectangular alongada

<b>DATOS CARACTERÍSTICOS DO TIPO DE OCUPACIÓN</b>				
Tipo de afección (Total/Parcial)	Superficie orixinal (m <sup>2</sup> )	Superficie expropiada (m <sup>2</sup> )	Servidume (m <sup>2</sup> )	Ocupación temporal (m <sup>2</sup> )
Parcial	2.187,00	1.376,00		

<b>LINDEIROS</b>			
PARCELA ORIXINAL		PARCELA EXPROPIADA	
Norte	Parcela de referencia 27029A029001430000PU	Norte	Parcela de referencia 27029A029001430000PU
Sur	Parcelas de referencia 27029A029001470000PB, 27029A029001460000PA, 27029A029001500000PB e 27029A029001450000PW	Sur	Parcelas de referencia 27029A029001460000PA, 27029A029001500000PB e 27029A029001450000PW
Leste	Camiño	Leste	Camiño
Oeste	Parcela de referencia 27044W002000380000MG	Oeste	Resto finca

<b>BENS AFECTADOS</b>			
Descrición	Medicións	Descrición	Medicións
Solo	1.376,00 m <sup>2</sup>		
Indemnización rápida ocupación	1.376,00 m <sup>2</sup>		

PROXECTO EXPROPIACIÓN DOS BENS E DEREITOS AFECTADOS POLA AMPLIACIÓN DO PARQUE EMPRESARIAL DE MEIRA-LUGO (Polígono C)

ESTADO: Aprobación inicial

En cumprimento da normativa vixente, os datos persoais neste expediente de expropiación serán tratados pola entidade beneficiaria coa finalidade da súa tramitación, quedando incorporados aos seus ficheiros, que serán conservados durante o tempo regulamentariamente esixible, non comunicándose nin cedéndose a terceiros, salvo obriga legal. Pode acceder aos seus datos, rectificalos ou suprimilos, opoñerse ao tratamento e solicitar a súa limitación solicitándoo por correo electrónico ([unidade.central@xesturgalicia.com](mailto:unidade.central@xesturgalicia.com)) ou por correo postal (Polígono de As Fontiñas, Área Central – Local 25 Z, 1º Andar, 15.707, Santiago de Compostela, A Coruña, acompañando fotocopia do DNI ou documento identificativo).



**PROXECTO EXPROPIACIÓN DOS BENS E DEREITOS AFECTADOS POLA AMPLIACIÓN DO PARQUE EMPRESARIAL DE MEIRA-LUGO (Polígono C)**

<b>Nº ORDE</b>	<b>2/4</b>	<b>ORTOFOTO E FOTOGRAFÍAS</b>				
	<b>9</b>	<b>DATOS CATASTRAIS</b>				
	Ref. Catastr.	27029A02900144	Políg.	29	Parc.	144



Sistema de coordenadas U.T.M. ETRS 89. Fuso 29N. Escala=1:1.500



**PROXECTO EXPROPIACIÓN DOS BENS E DEREITOS AFECTADOS POLA AMPLIACIÓN DO PARQUE EMPRESARIAL DE MEIRA-LUGO (Polígono C)**

**ESTADO: Aprobación inicial**

En cumprimento da normativa vixente, os datos persoais neste expediente de expropiación serán tratados pola entidade beneficiaria coa finalidade da súa tramitación, quedando incorporados aos seus ficheiros, que serán conservados durante o tempo regulamentariamente esixible, non comunicándose nin cedéndose a terceiros, salvo obriga legal. Pode acceder aos seus datos, rectificalos ou suprimilos, opoñerse ao tratamento e solicitar a súa limitación solicitándoo por correo electrónico ([unidade.central@xesturgalicia.com](mailto:unidade.central@xesturgalicia.com)) ou por correo postal (Polígono de As Fontiñas, Área Central – Local 25 Z, 1º Andar, 15.707, Santiago de Compostela, A Coruña, acompañando fotocopia do DNI ou documento identificativo).



**PROXECTO EXPROPIACIÓN DOS BENS E DEREITOS AFECTADOS POLA AMPLIACIÓN DO PARQUE EMPRESARIAL DE MEIRA-LUGO (Polígono C)**

<b>Nº ORDE</b>	<b>3/4</b>	<b>PLANO FICHA CATASTRAL</b>			
<b>9</b>	<b>DATOS CATASTRAIS</b>				
Ref. Catastr.	27029A02900144	Políg.	29	Parc.	144

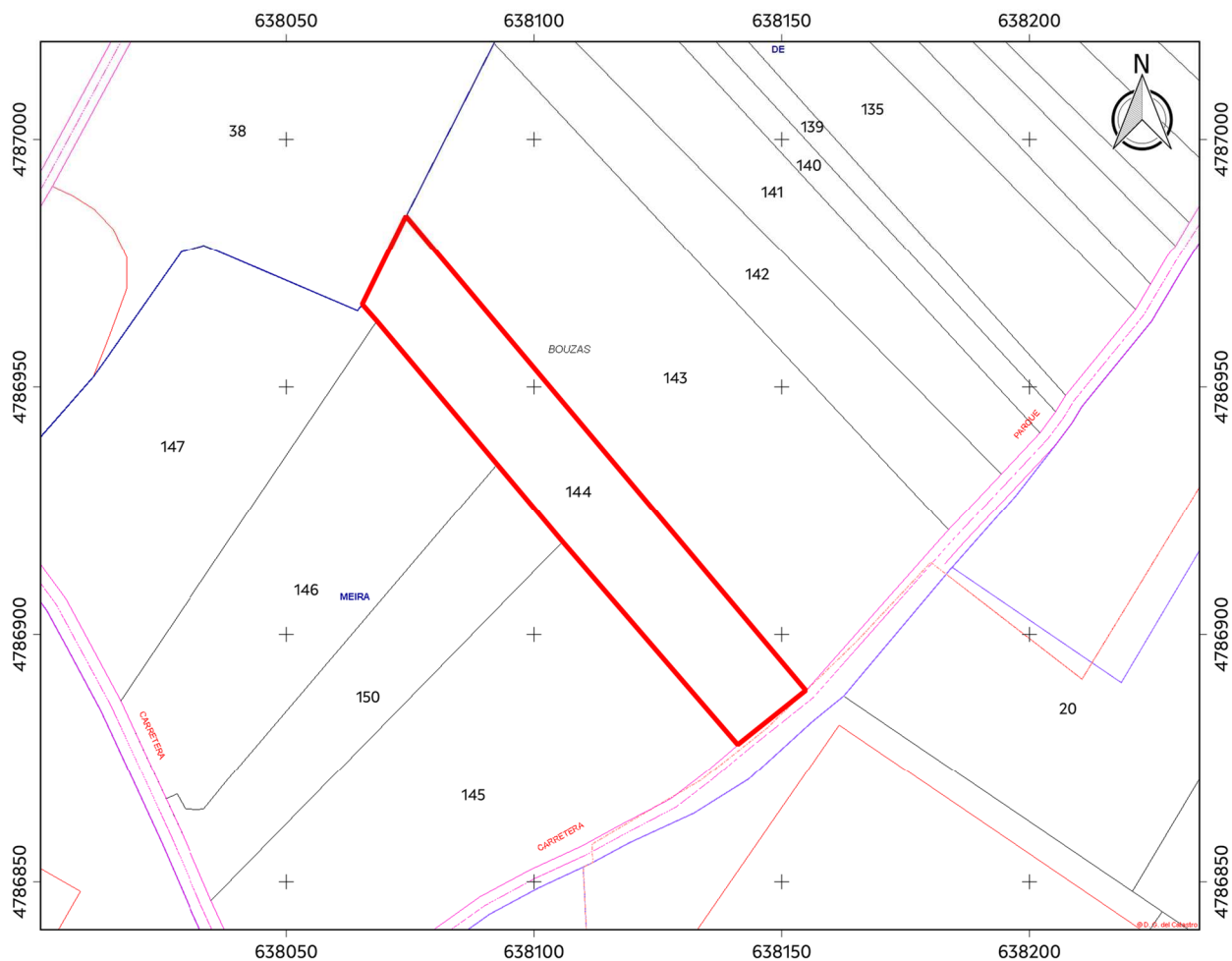

Sistema de coordenadas U.T.M. ETRS 89. Fuso 29N. Escala=1:1.500

Referencia do gml: 27029A02900144.gml

Administración expropiante: Insituto Galego da Vivenda e Solo

Beneficiario da expropiación: Xestión do solo de Galicia-Xestur, S.A.

Data: Novembro 2022

PROXECTO EXPROPIACIÓN DOS BENS E DEREITOS AFECTADOS POLA AMPLIACIÓN DO PARQUE EMPRESARIAL DE MEIRA-LUGO (Polígono C)

ESTADO: Aprobación inicial

En cumprimento da normativa vixente, os datos persoais neste expediente de expropiación serán tratados pola entidade beneficiaria coa finalidade da súa tramitación, quedando incorporados aos seus ficheiros, que serán conservados durante o tempo regulamentariamente esixible, non comunicándose nin cedéndose a terceiros, salvo obriga legal. Pode acceder aos seus datos, rectificalos ou suprimilos, opoñerse ao tratamento e solicitar a súa limitación solicitándoo por correo electrónico ([unidade.central@xesturgalicia.com](mailto:unidade.central@xesturgalicia.com)) ou por correo postal (Polígono de As Fontiñas, Área Central – Local 25 Z, 1º Andar, 15.707, Santiago de Compostela, A Coruña, acompañando fotocopia do DNI ou documento identificativo).





**PROXECTO EXPROPIACIÓN DOS BENS E DEREITOS AFECTADOS POLA AMPLIACIÓN DO PARQUE EMPRESARIAL DE MEIRA-LUGO (Polígono C)**

<b>Nº ORDE</b>	<b>4/4</b>	<b>PLANO INDIVIDUAL PARCELA</b>			
<b>9</b>	DATOS CATASTRAIS				
Ref. Catastr.	27029A02900144	Políg.	29	Parc.	144

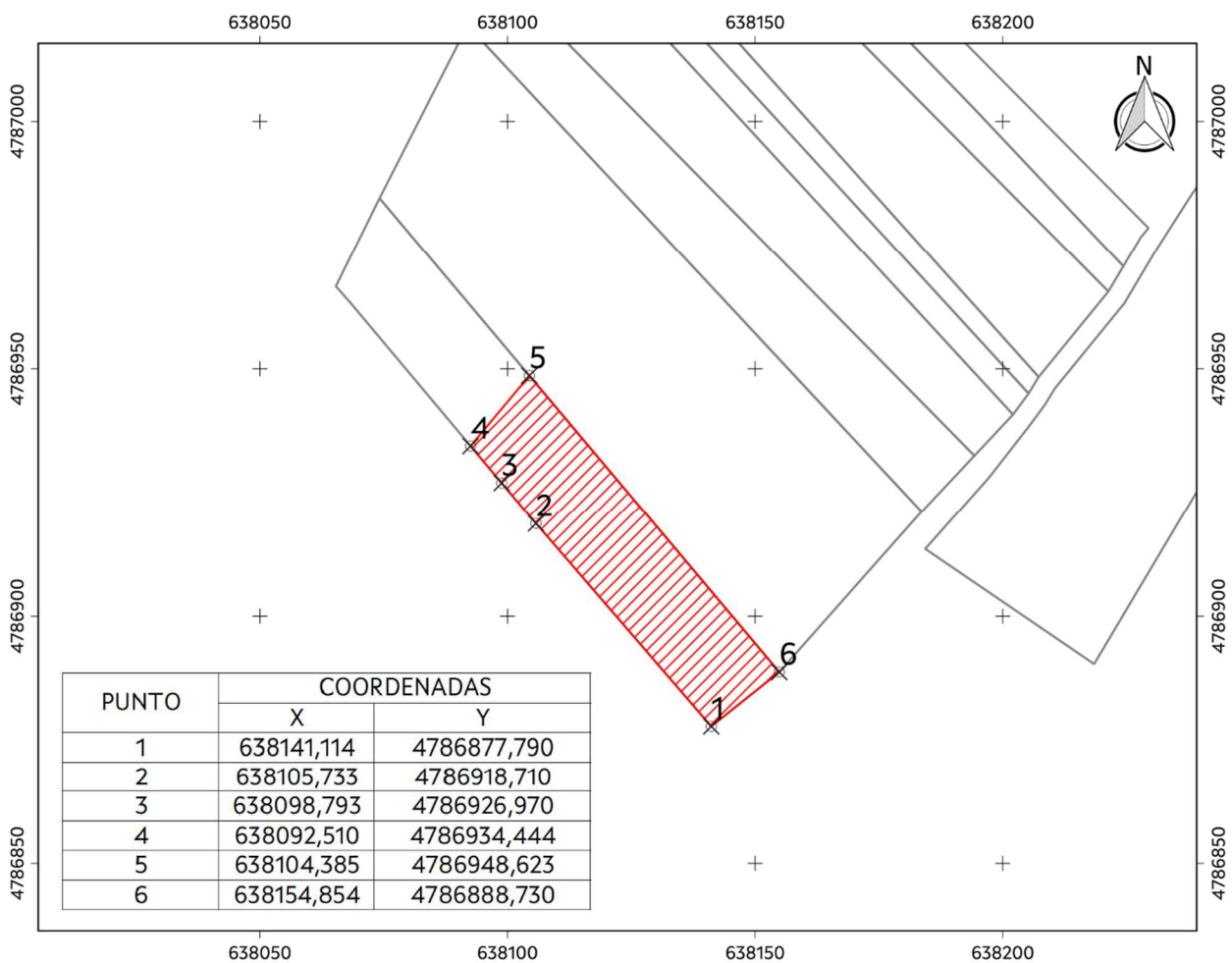

Sistema de coordenadas U.T.M. ETRS 89. Fuso 29N. Escala=1:1.500

Superficie afectada: 1.376,00 m<sup>2</sup>

Data: Novembro 2022

PROXECTO EXPROPIACIÓN DOS BENS E DEREITOS AFECTADOS POLA AMPLIACIÓN DO PARQUE EMPRESARIAL DE MEIRA-LUGO (Polígono C)

ESTADO: Aprobación inicial

En cumprimento da normativa vixente, os datos persoais neste expediente de expropiación serán tratados pola entidade beneficiaria coa finalidade da súa tramitación, quedando incorporados aos seus ficheiros, que serán conservados durante o tempo regulamentariamente exigible, non comunicándose nin cedéndose a terceiros, salvo obriga legal. Pode acceder aos seus datos, rectificalos ou suprimilos, opoñerse ao tratamento e solicitar a súa limitación solicitándoo por correo electrónico ([unidade.central@xesturgalicia.com](mailto:unidade.central@xesturgalicia.com)) ou por correo postal (Polígono de As Fontiñas, Área Central – Local 25 Z, 1º Andar, 15.707, Santiago de Compostela, A Coruña, acompañando fotocopia do DNI ou documento identificativo).



**PROXECTO EXPROPIACIÓN DOS BENS E DEREITOS AFECTADOS POLA AMPLIACIÓN DO PARQUE EMPRESARIAL DE MEIRA-LUGO (Polígono C)**

<b>Nº ORDE</b>	<b>1/4</b>	<b>FICHA DE DATOS</b>			
	<b>10</b>	DATOS CATASTRAIS			
	Ref. Catastr.	27029A03000065	Políg.	30	Parc. 65

DATOS DE TITULARES					
Nome	GRA DO PAÍS, S.L.		DNI	%	100
Enderezo			Teléfono		
OUTROS TITULARES					
Titular 2			DNI	%	
Titular 3			DNI	%	
Titular 4			DNI	%	
Titular 5			DNI	%	

DATOS REXISTRAS					
Rexistro		Finca		Tomo	
Libro		Folio		Inscripción	
				Sección	
				Cargas	

DATOS CATASTRAIS					
Superficie	16.477,00 m2	Valor Catastral	40.949,47 €	Calif. Urbaníst.	Rústica
Referencia ficheiro gml	27029A03000065.gml				

CARACTERÍSTICAS DA FINCA			
Aproveitamento actual	cereal	Forma e configuración	Irregular

DATOS CARACTERÍSTICOS DO TIPO DE OCUPACIÓN				
Tipo de afección (Total/Parcial)	Superficie orixinal (m²)	Superficie expropiada (m²)	Servidume (m²)	Ocupación temporal (m²)
Parcial	16.477,00	2.765,00		

LINDEIROS			
PARCELA ORIXINAL		PARCELA EXPROPIADA	
Norte	Camiño	Norte	Resto finca
Sur	Parcelas de referencia 8470220PH3887S0000FS, 8470201PH3887S0001DD e 8470202PH3887S0001XD	Sur	Parcela de referencia 8470220PH3887S0000FS
Leste	Parcelas de referencia 27029A030000140000PM, 8470201PH3887S0001DD e 8470220PH3887S0001GD	Leste	Parcelas de referencia 8470201PH3887S0001DD e 8470220PH3887S0000FS
Oeste	Camiño	Oeste	Camiño

BENS AFECTADOS			
Descrición		Medicións	
Solo		2.765,00 m2	
Indemnización rápida ocupación		2.765,00 m2	

**PROXECTO EXPROPIACIÓN DOS BENS E DEREITOS AFECTADOS POLA AMPLIACIÓN DO PARQUE EMPRESARIAL DE MEIRA-LUGO (Polígono C)**

ESTADO: Aprobación inicial

En cumprimento da normativa vixente, os datos persoais neste expediente de expropiación serán tratados pola entidade beneficiaria coa finalidade da súa tramitación, quedando incorporados aos seus ficheiros, que serán conservados durante o tempo regulamentariamente esixible, non comunicándose nin cedéndose a terceiros, salvo obriga legal. Pode acceder aos seus datos, rectificalos ou suprimilos, opoñerse ao tratamento e solicitar a súa limitación solicitándoo por correo electrónico ([unidade.central@xesturgalicia.com](mailto:unidade.central@xesturgalicia.com)) ou por correo postal (Polígono de As Fontiñas, Área Central – Local 25 Z, 1º Andar, 15.707, Santiago de Compostela, A Coruña, acompañando fotocopia do DNI ou documento identificativo).



**PROXECTO EXPROPIACIÓN DOS BENS E DEREITOS AFECTADOS POLA AMPLIACIÓN DO PARQUE EMPRESARIAL DE MEIRA-LUGO (Polígono C)**

<b>Nº ORDE</b>	<b>2/4</b>	<b>ORTOFOTO E FOTOGRAFÍAS</b>			
<b>10</b>	<b>DATOS CATASTRAIS</b>				
Ref. Catastr.	27029A03000065	Políg.	30	Parc.	65

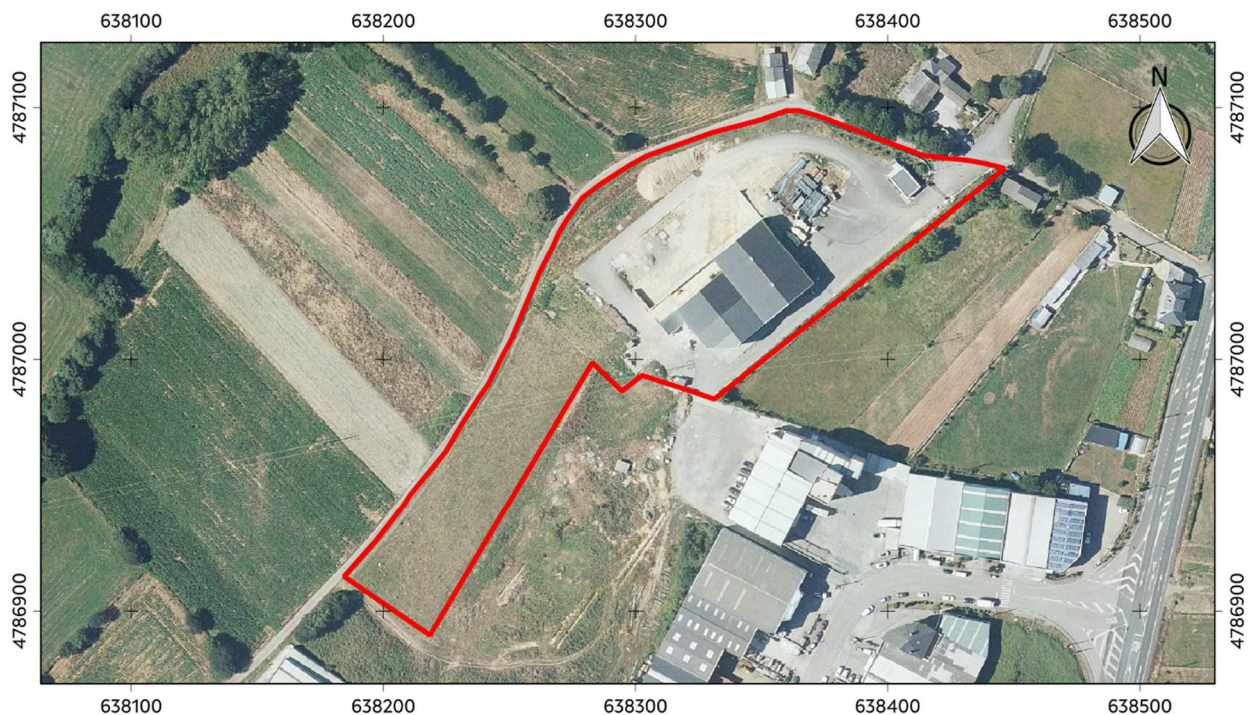

Sistema de coordenadas U.T.M. ETRS 89. Fuso 29N. Escala=1:3.000



**PROXECTO EXPROPIACIÓN DOS BENS E DEREITOS AFECTADOS POLA AMPLIACIÓN DO PARQUE EMPRESARIAL DE MEIRA-LUGO (Polígono C)**

**ESTADO: Aprobación inicial**

En cumprimento da normativa vixente, os datos persoais neste expediente de expropiación serán tratados pola entidade beneficiaria coa finalidade da súa tramitación, quedando incorporados aos seus ficheiros, que serán conservados durante o tempo regulamentariamente esixible, non comunicándose nin cedéndose a terceiros, salvo obriga legal. Pode acceder aos seus datos, rectificalos ou suprimilos, opoñerse ao tratamento e solicitar a súa limitación solicitándoo por correo electrónico ([unidade.central@xesturgalicia.com](mailto:unidade.central@xesturgalicia.com)) ou por correo postal (Polígono de As Fontiñas, Área Central – Local 25 Z, 1º Andar, 15.707, Santiago de Compostela, A Coruña, acompañando fotocopia do DNI ou documento identificativo).





**PROXECTO EXPROPIACIÓN DOS BENS E DEREITOS AFECTADOS POLA AMPLIACIÓN DO PARQUE EMPRESARIAL DE MEIRA-LUGO (Polígono C)**

<b>Nº ORDE</b>	<b>3/4</b>	<b>PLANO FICHA CATASTRAL</b>				
	<b>10</b>	<b>DATOS CATASTRAIS</b>				
	Ref. Catastr.	27029A03000065	Políg.	30	Parc.	65



Sistema de coordenadas U.T.M. ETRS 89. Fuso 29N. Escala=1:2.000

Referencia do gml: 27029A03000065.gml

Administración expropiante: Insituto Galego da Vivenda e Solo

Beneficiario da expropiación: Xestión do solo de Galicia-Xestur, S.A.

Data: Novembro 2022

PROXECTO EXPROPIACIÓN DOS BENS E DEREITOS AFECTADOS POLA AMPLIACIÓN DO PARQUE EMPRESARIAL DE MEIRA-LUGO (Polígono C)

ESTADO: Aprobación inicial

En cumprimento da normativa vixente, os datos persoais neste expediente de expropiación serán tratados pola entidade beneficiaria coa finalidade da súa tramitación, quedando incorporados aos seus ficheiros, que serán conservados durante o tempo regulamentariamente esixible, non comunicándose nin cedéndose a terceiros, salvo obriga legal. Pode acceder aos seus datos, rectificalos ou suprimilos, opoñerse ao tratamento e solicitar a súa limitación solicitándoo por correo electrónico ([unidade.central@xesturgalicia.com](mailto:unidade.central@xesturgalicia.com)) ou por correo postal (Polígono de As Fontiñas, Área Central – Local 25 Z, 1º Andar, 15.707, Santiago de Compostela, A Coruña, acompañando fotocopia do DNI ou documento identificativo).



**PROXECTO EXPROPIACIÓN DOS BENS E DEREITOS AFECTADOS POLA AMPLIACIÓN DO PARQUE EMPRESARIAL DE MEIRA-LUGO (Polígono C)**

<b>Nº ORDE</b>	<b>4/4</b>	<b>PLANO INDIVIDUAL PARCELA</b>			
<b>10</b>	<b>DATOS CATASTRAIS</b>				
Ref. Catastr.	27029A03000065	Políg.	30	Parc.	65

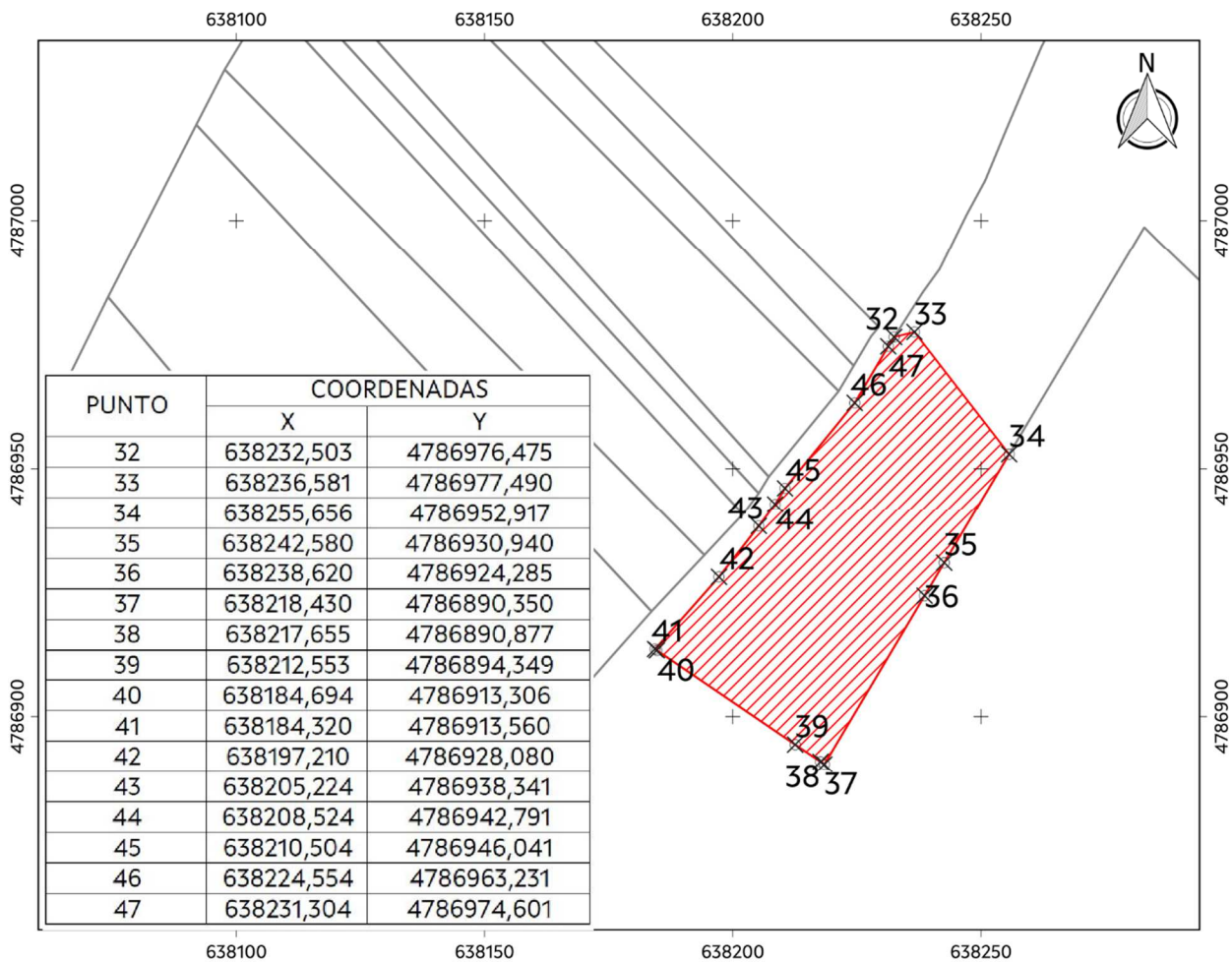

Sistema de coordenadas U.T.M. ETRS 89. Fuso 29N. Escala=1:1.500

Superficie afectada: 2.765,00 m<sup>2</sup>

Data: Novembro 2022

PROXECTO EXPROPIACIÓN DOS BENS E DEREITOS AFECTADOS POLA AMPLIACIÓN DO PARQUE EMPRESARIAL DE MEIRA-LUGO (Polígono C)

ESTADO: Aprobación inicial

En cumprimento da normativa vixente, os datos persoais neste expediente de expropiación serán tratados pola entidade beneficiaria coa finalidade da súa tramitación, quedando incorporados aos seus ficheiros, que serán conservados durante o tempo regulamentariamente esixible, non comunicándose nin cedéndose a terceiros, salvo obriga legal. Pode acceder aos seus datos, rectificalos ou suprimilos, opoñerse ao tratamento e solicitar a súa limitación solicitándoo por correo electrónico ([unidade.central@xesturgalicia.com](mailto:unidade.central@xesturgalicia.com)) ou por correo postal (Polígono de As Fontiñas, Área Central – Local 25 Z, 1º Andar, 15.707, Santiago de Compostela, A Coruña, acompañando fotocopia do DNI ou documento identificativo).

